Ostseebad Boltenhagen

Beschlussvorlage
BV/12/22/281
öffentlich

Ausbau des gemeindeeigenen Stichweges in Redewisch
hier: Grundsatzbeschluss zum Ausbau

Organisationseinheit:	*Datum*
Bauwesen	12.05.2022
Bearbeiter:	*Verfasser:*
Inka Lanz	Inka Lanz

Beratungsfolge	*Geplante Sitzungstermine*	*Ö / N*
Ausschuss für Gemeindeentwicklung, Bau, Verkehr und Umwelt der Gemeinde Ostseebad Boltenhagen (Vorberatung)	24.05.2022	Ö
Gemeindevertretung Ostseebad Boltenhagen (Entscheidung)	16.06.2022	Ö

Sachverhalt:

Die Gemeinde Ostseebad Boltenhagen plant für das Jahr 2022/2023 Investitionen und Unterhaltungsmaßnahmen von Straßen im Gemeindegebiet.

Die CDU- Fraktion hat mit Schreiben vom 17. Januar 2022 an die Gemeindevertretung den Antrag zum Ausbau der Stichstraße in Redewisch gestellt.
Die Gemeindevertretung hat am 24.02.2022 folgenden Beschluss dazu gefasst:
„Die Gemeindevertretung der Gemeinde Ostseebad Boltenhagen beschließt, dass die Verwaltung eine entsprechende Beschlussvorlage vorbereitet und die Angelegenheit im Bauausschuss beraten und empfohlen wird.“
Der Bauausschuss wird gebeten für die Gemeindevertretung die Entscheidung vorzubereiten,
1. Ob der Weg ausgebaut werden soll.
2. Wie der Weg ausgebaut werden soll.
3. Bei einer Entscheidung für den Ausbau des Weges ist die Planungsleistung auszuschreiben. Seitens der Verwaltung wird empfohlen, die Planungsleistung Leistungsphase 1-9 auszuschreiben.

Kosten sind bislang nicht Bestandteil des Haushaltsplanes und müssen im Nachtragshaushaltsplan berücksichtigt werden. Zwischenzeitlich kann die Finanzierung über vorhandene Haushaltsmittel für geplante Straßenbaumaßnahmen erfolgen, die bislang nicht eingesetzt werden können, da Voruntersuchungen (Niederschlagsentwässerungskonzept Tarnewitz) fehlen.
Die entstehenden Kosten sind gegebenenfalls erschließungsbeitragspflichtig.

Beschlussvorschlag:

Die Gemeindevertretung der Gemeinde Ostseebad Boltenhagen beschließt:

1. Das der Stichweg in Redewisch ausgebaut werden soll und eine Kosteneinschätzung durch ein entsprechendes Planungsbüro zu erfolgen hat. Der Bürgermeister der Gemeinde Ostseebad Boltenhagen wird ermächtigt, Planungsleistungen Leistungsphase 1-9 gem. HOAI, an den wirtschaftlichsten Bieter zu beauftragen.
2. Das der Stichweg in Redewisch nicht ausgebaut werden soll.

Finanzielle Auswirkungen:

Beschreibung (bei Investitionen auch Folgekostenberechnung beifügen - u.a. Abschreibung, Unterhaltung, Bewirtschaftung)	
Über den Haushalt, mit vorhandenen Mitteln aus derzeitig nicht realisierbaren Baumaßnamen.	
	Finanzierungsmittel im Haushalt vorhanden.
	durch Haushaltsansatz auf Produktsachkonto:
	durch Mitteln im Deckungskreis über Einsparung bei Produktsachkonto:
	über- / außerplanmäßige Aufwendung oder Auszahlungen
	unvorhergesehen und
	unabweisbar und
	Begründung der Unvorhersehbarkeit und Unabweisbarkeit (insbes. in Zeiten vorläufiger Haushaltsführung auszufüllen):
Deckung gesichert durch	
	Einsparung außerhalb des Deckungskreises bei Produktsachkonto:
	Keine finanziellen Auswirkungen.

Anlage/n:

1	Lageplan_Stichweg_Redewisch öffentlich

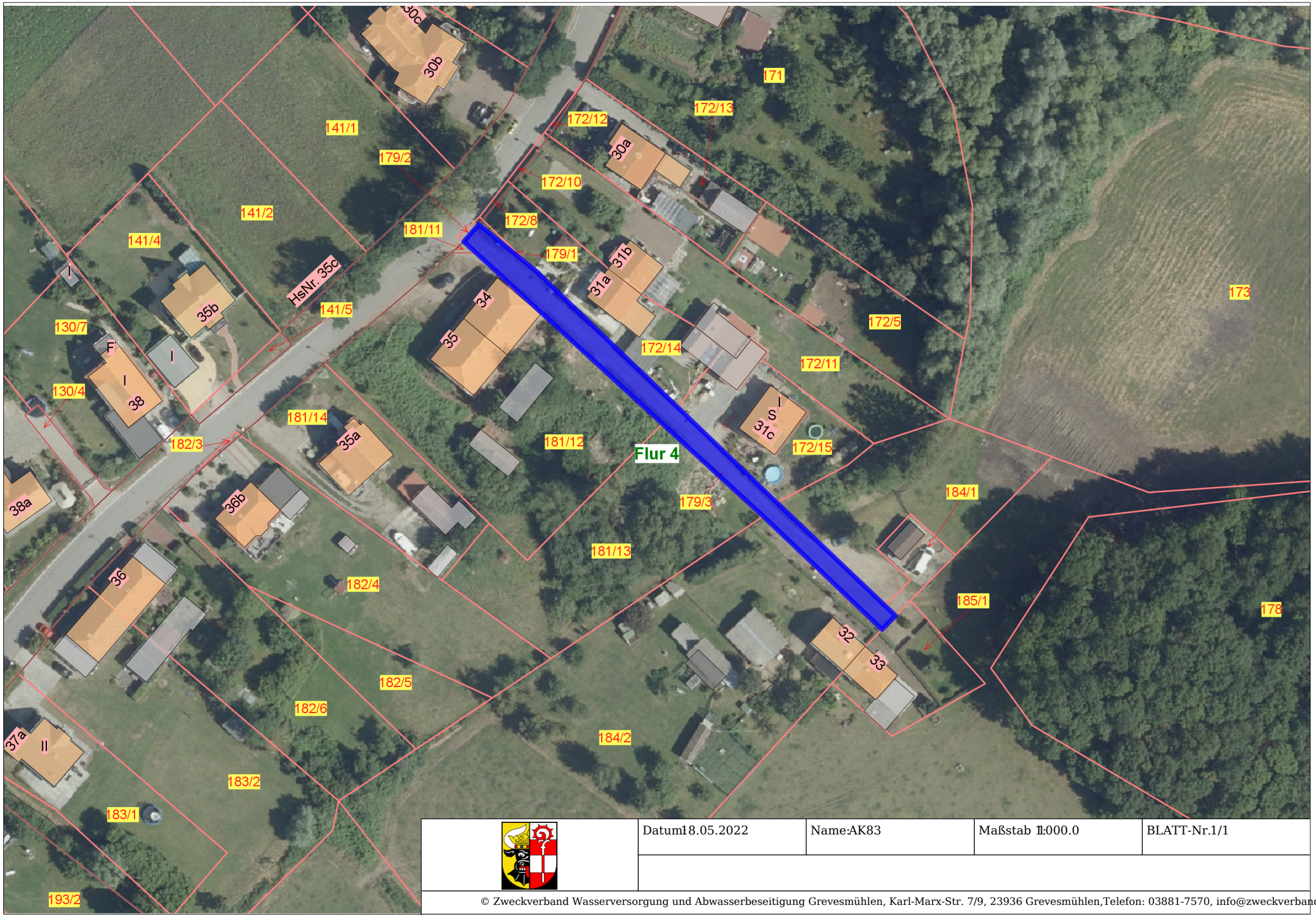

	Datum18.05.2022	Name:AK83	Maßstab 1:000.0	BLATT-Nr.1/1

© Zweckverband Wasserversorgung und Abwasserbeseitigung Grevesmühlen, Karl-Marx-Str. 7/9, 23936 Grevesmühlen,Telefon: 03881-7570, info@zweckverband-gvm.de

18/05/2022 13:58

18/05/2022 13:58

18/05/2022 13:57

18/05/2022 13:57

CDU-Fraktion
der Gemeinde Ostseebad Boltenhagen, den 17.01.2022

Betr.: Antrag zur Aufnahme einer Angelegenheit auf die Tagesordnung
- Stichweg in Redewisch

Sehr geehrter Herr Wardecki,

wir bitten gemäß § 29(1) der KV-MV um Aufnahme des nachfolgenden Tagesordnungspunktes auf die nächste Sitzung der Gemeindevertretung.

Die Gemeindevertretung beschließt,

der Ausbau des gemeindeeigenen Stichweges, Gemarkung Redewisch, Flur 4, Flurstück 179/3 (Alter Konsum), wird bei der Haushaltsplanung 2022 berücksichtigt, um noch in diesem Jahr mit einer Sanierung bzw. mit dem Ausbau des Weges beginnen zu können.

Begründung:

Der Stichweg befindet in einem katastrophalen Zustand. Einwohner hatten sich diesbezüglich bereits mehrfach beschwert.
In diesem Zusammenhang erinnern wir höflich, an die Umsetzung der bereits getroffenen Beschlüsse bezüglich der notwendigen Sanierungen von Straßen und Wege im Gemeindegebiet.

Mit freundlichen Grüßen

Hans-Otto Schmiedeberg
Fraktionsvorsitzender der
CDU-Ostseebad Boltenhagen