Gemeinde Hohenkirchen

Mitteilungsvorlage
MV/05/21/058
öffentlich

Mehrgenerationengarten Ortslage Hohenkirchen hier: Information zum Verfahrensstand

Organisationseinheit:	*Datum*
	22.07.2021
Bearbeiter:	*Verfasser:*
Maria Schultz	Maria Schultz

Beratungsfolge	*Geplante Sitzungstermine*	*Ö / N*
Bauausschuss der Gemeinde Hohenkirchen (Anhörung)	03.08.2021	Ö
Gemeindevertretung Hohenkirchen (Anhörung)	03.08.2021	Ö

Sachverhalt:
Die gemeinde Hohenkirchen plant das Projekt Mehrgenerationengarten. Fristgerecht wurde zum 30.6.2021 ein Interessenbekundungsantrag für eine 90 %ige Förderung über das LEADER Programm gestellt. Die Projektunterlagen sind in der Anlage beigefügt.

Finanzielle Auswirkungen:

Beschreibung (bei Investitionen auch Folgekostenberechnung beifügen - u.a. Abschreibung, Unterhaltung, Bewirtschaftung)	
	Finanzierungsmittel im Haushalt vorhanden.
	durch Haushaltsansatz auf Produktsachkonto:
	durch Mitteln im Deckungskreis über Einsparung bei Produktsachkonto:
	über- / außerplanmäßige Aufwendung oder Auszahlungen
	unvorhergesehen und
	unabweisbar und
	Begründung der Unvorhersehbarkeit und Unabweisbarkeit (insbes. in Zeiten vorläufiger Haushaltsführung auszufüllen):
Deckung gesichert durch	
	Einsparung außerhalb des Deckungskreises bei Produktsachkonto:
	Keine finanziellen Auswirkungen.

Anlage/n:

1	Dokumentation und Kostenschätzung öffentlich

Gemeinde Hohenkirchen – Projekt Mehrgenerationengarten: Bildergalerie

Die Fläche befindet sich in direkter Nachbarschaft zur Wohnbebauung.
Auf der Fläche befinden sich zum Großteil verfallene Lauben und verwilderte Gärten.
Sträucher, Laub- und Nadelbäume sind vorhanden.

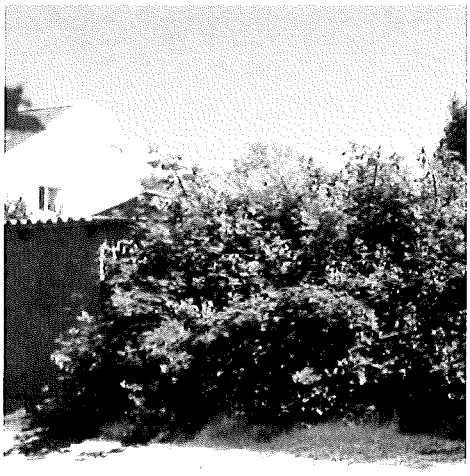

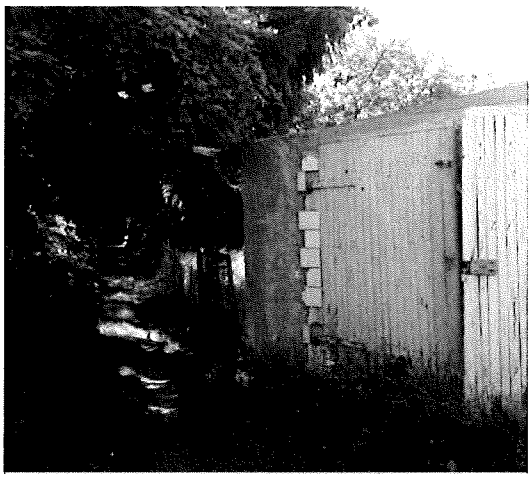

Einige Gärten werden gegenwärtig noch genutzt. Die Nutzer werden in das Projekt Mehrgenerationengarten eingebunden.

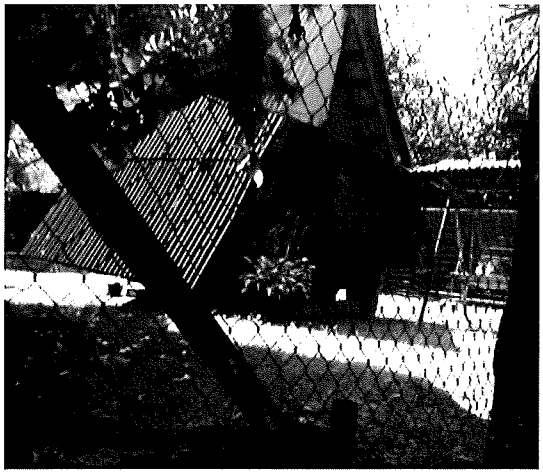

Projekt Mehrgenerationsgarten Hohenkirchen 28.06.2021

Lage der Projektfläche im Ort:

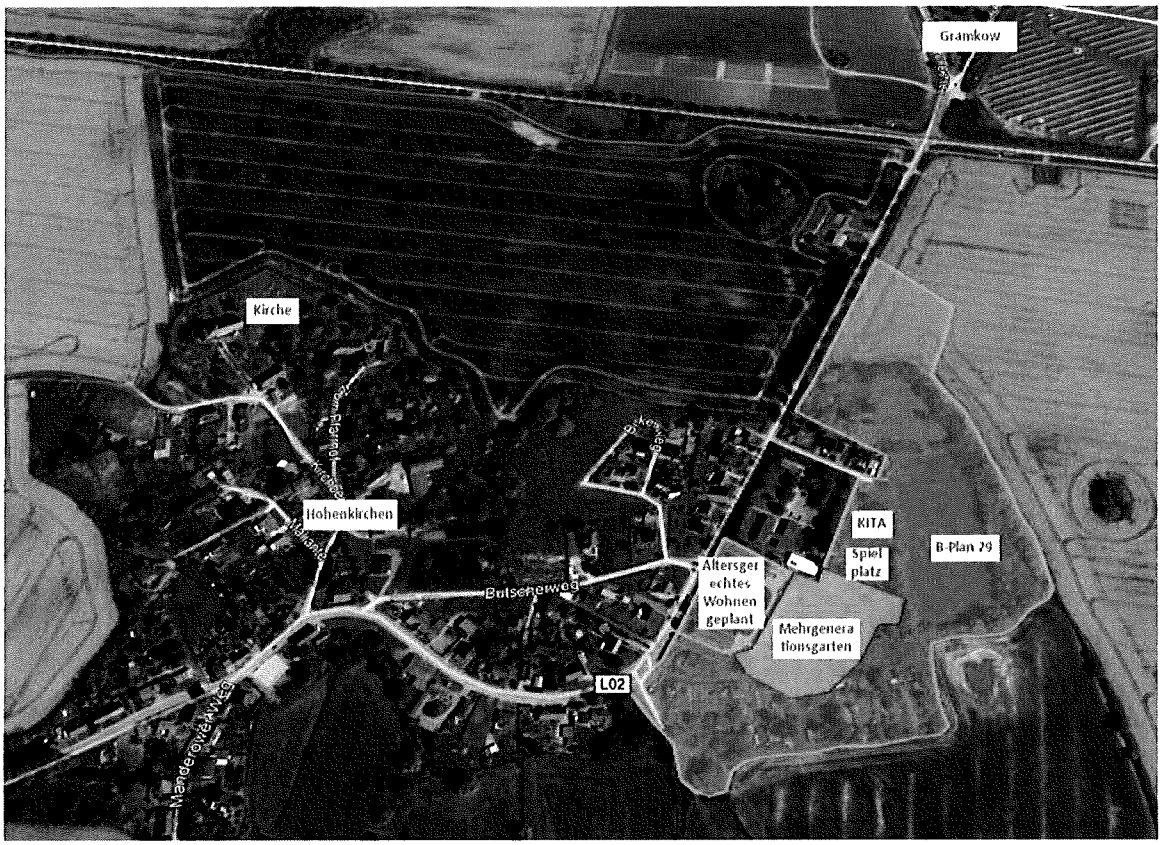

Planungsentwurf der Gemeinde:

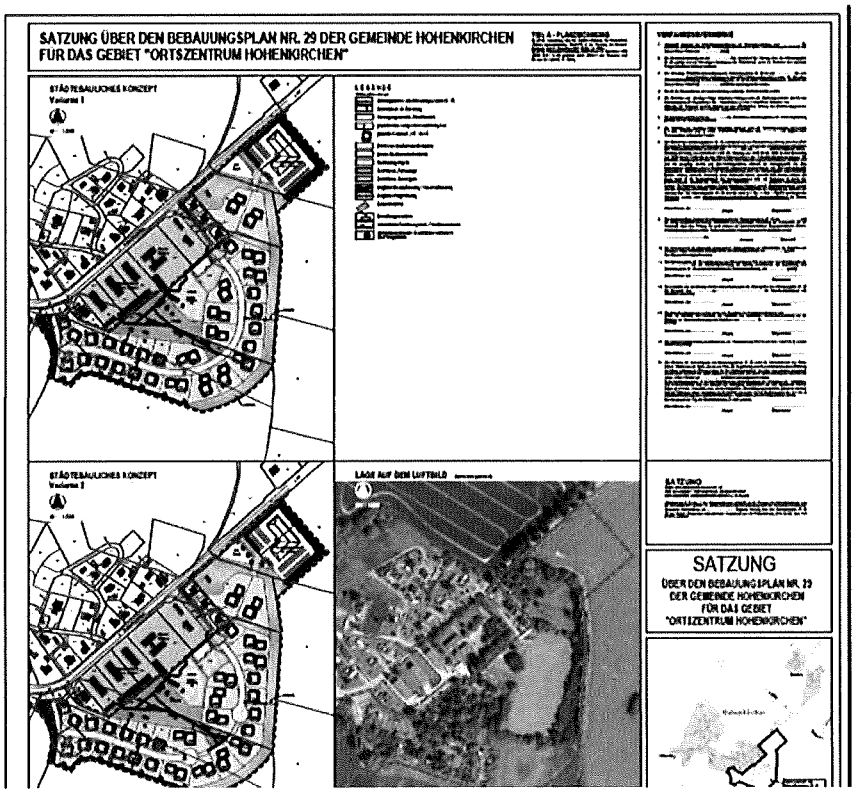

Kostenschätzung:

Abriss- und Räumarbeiten	20.000,00 €
Gehölzschnitt	Eigenleistung der Gemeinde
Anlegen der Wege	10.000,00 € (Teil der Wege ist vorhanden)
Saat- und Pflanzgut	6.000,00 €
Erhalt und Sanierung Gebäude für KITA Garten	10.000,00 €
Ausstattung KITA Garten	4.000,00
Gesamtkosten Brutto:	50.000,00 €