Ostseebad Boltenhagen

Beschlussvorlage Federführend: Bauwesen	Vorlage-Nr: **GV Bolte/21/15145** Status: öffentlich Datum: 04.02.2021 Verfasser: Maria Schultz

VE- Plan Nr. 16 Adventure Golf
hier: Versorgungsgebäude

Beratungsfolge:

Gremium	Teilnehmer	Ja	Nein	Enthaltung
Gemeindevertretung Ostseebad Boltenhagen Ausschuss für Gemeindeentwicklung, Bau, Verkehr und Umwelt der Gemeinde Ostseebad Boltenhagen				

Sachverhalt:
Bestandteil des VE- Plan Nr. 16 ist auch das Gebäude für die Bewirtschaftung und Versorgung der Anlage. Das Gebäude wurde im Rahmen der Entwurfsbearbeitung noch nicht dargestellt. Vor Abschluss des Verfahrens muss sich die Gemeinde zum Gebäude positionieren, da dies zum Vorhaben gehört. In der Anlage sind die Ansichten beigefügt. Das Planungsbüro Nagtegaal wird im Rahmen der Sitzung des Ausschusses für Gemeindeentwicklung, Bau, Verkehr und Umwelt der Gemeinde Ostseebad Boltenhagen weiter Unterlagen vorlegen. Das Vorhaben kann dann im Ausschuss diskutiert werden.

Beschlussvorschlag:
Die Gemeindevertretung der Gemeinde Ostseebad Boltenhagen beschließt

Finanzielle Auswirkungen:

Beschreibung (bei Investitionen auch Folgekostenberechnung beifügen - u.a. Abschreibung, Unterhaltung, Bewirtschaftung)	
keine	
	Finanzierungsmittel im Haushalt vorhanden.
	durch Haushaltsansatz auf Produktsachkonto:
	durch Mitteln im Deckungskreis über Einsparung bei Produktsachkonto:
	über- / außerplanmäßige Aufwendung oder Auszahlungen
	unvorhergesehen und
	unabweisbar und
	Begründung der Unvorhersehbarkeit und Unabweisbarkeit (insbes. in Zeiten vorläufiger Haushaltsführung auszufüllen):
Deckung gesichert durch	
	Einsparung außerhalb des Deckungskreises bei Produktsachkonto:
	Keine finanziellen Auswirkungen.

Anlagen:
Ansichten

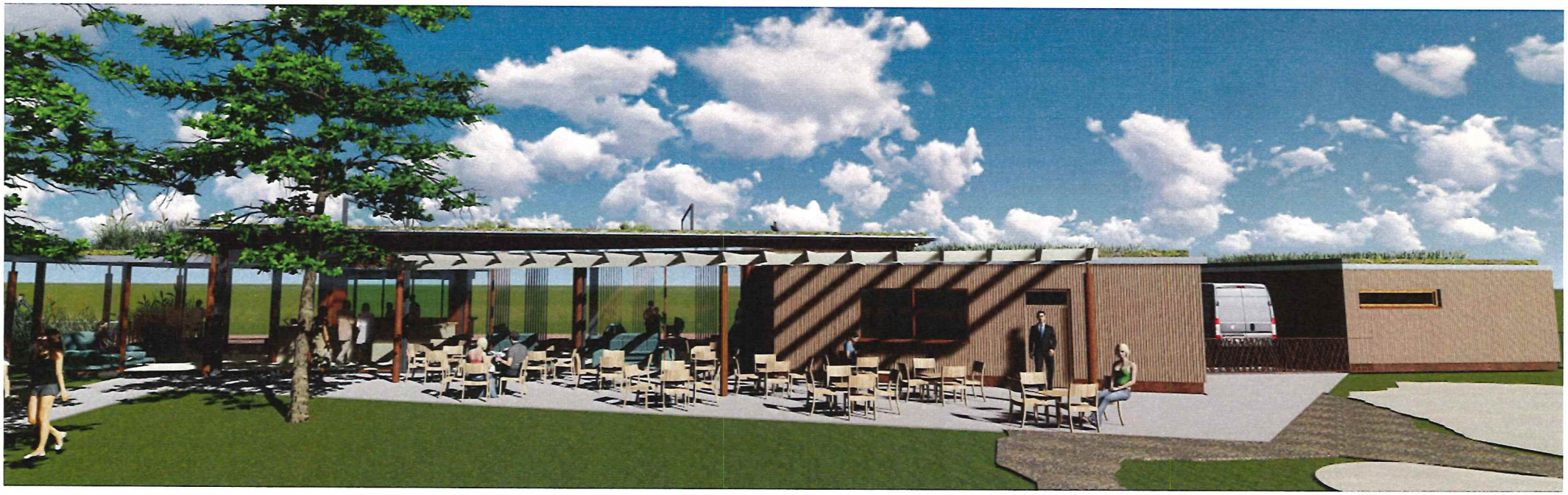

Ansicht süd-west

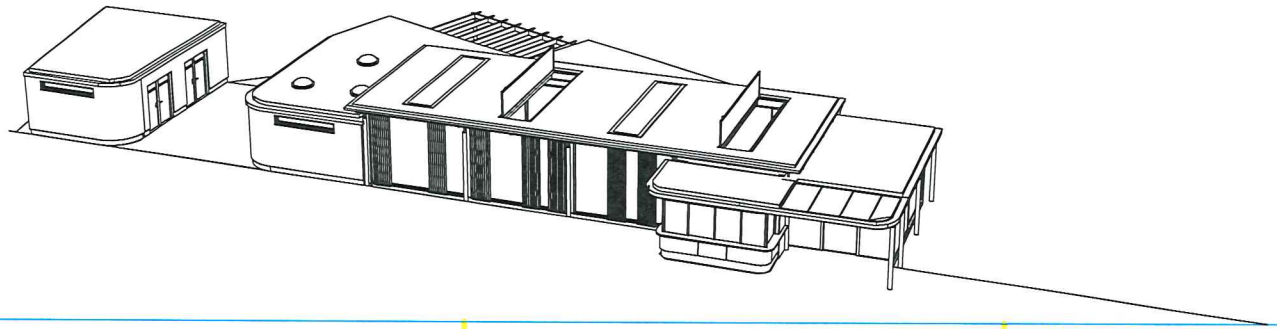

Bauvorhaben "ADVENTURE PARK " MIT SERVICE- UND NEBENGEBÄUDEN			
Architekt architekturNAGTEGAAL Waldweg 2, 23946 Boltenhagen Tel.: 038825 - 37 94 00 Ort, Datum, Unterschrift			
Bauherr MISCOCAD Event GmbH und CoKG Mittelpromenade 30 23946 Boltenhagen Ort, Datum, Unterschrift			
Planinhalt Seiten-Ansichten S - W -visual-			Stand 03.02.2021
Status Entwurfszeichnung	Maßstab ohne	Blattgröße A3	Plan-Nr. 1

Ansicht nord-west

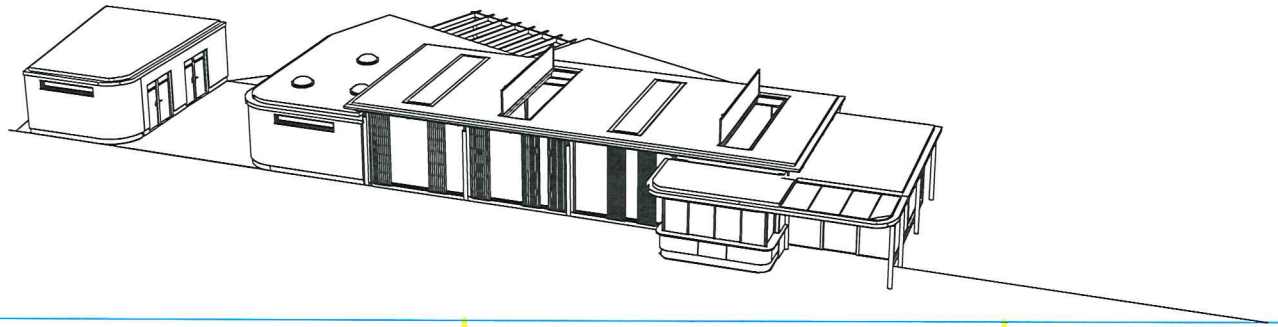

Bauvorhaben "ADVENTURE PARK " MIT SERVICE- UND NEBENGEBÄUDEN			
Architekt architekturNAGTEGAAL Waldweg 2, 23946 Boltenhagen Tel.: 038825 - 37 94 00 — Ort, Datum, Unterschrift			
Bauherr MISCOCAD Event GmbH und CoKG Mittelpromenade 30 23946 Boltenhagen — Ort, Datum, Unterschrift			
Planinhalt Seiten-Ansichten S - O -visual-			Stand 03.02.2021
Status Entwurfszeichnung	Maßstab ohne	Blattgröße A3	Plan-Nr. 1

Ansicht süd-ost

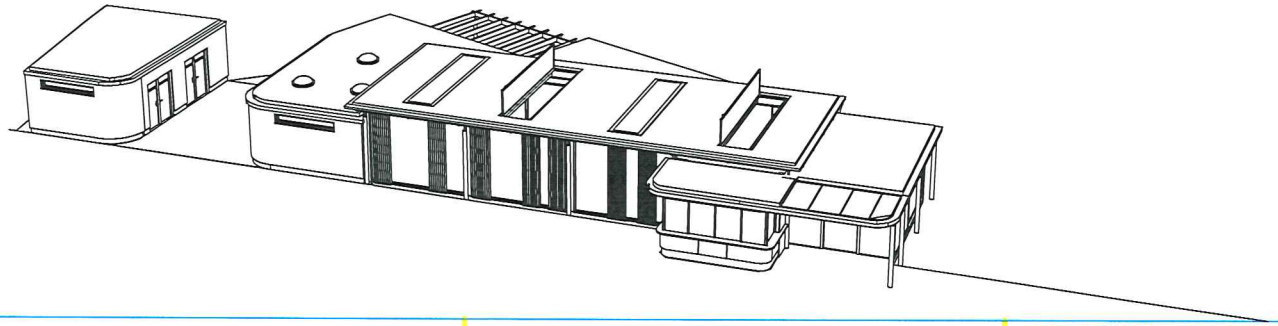

Bauvorhaben	"ADVENTURE PARK " MIT SERVICE- UND NEBENGEBÄUDEN
Architekt	architekturNAGTEGAAL Waldweg 2, 23946 Boltenhagen Tel.: 038825 - 37 94 00 Ort, Datum, Unterschrift
Bauherr	MISCOCAD Event GmbH und CoKG Mittelpromenade 30 23946 Boltenhagen Ort, Datum, Unterschrift
Planinhalt	Seiten-Ansichten S - O -visual-
Stand	03.02.2021
Status	Entwurfszeichnung
Maßstab	ohne
Blattgröße	A3
Plan-Nr.	1

Eingangsansicht süd-west

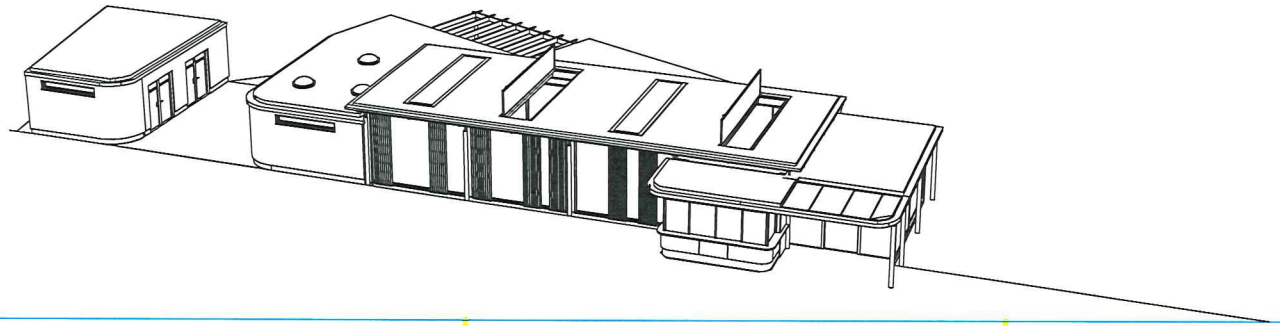

Bauvorhaben "ADVENTURE PARK " MIT SERVICE- UND NEBENGEBÄUDEN			
Architekt architekturNAGTEGAAL Waldweg 2, 23946 Boltenhagen Tel.: 038825 - 37 94 00 Ort, Datum, Unterschrift			
Bauherr MISCOCAD Event GmbH und CoKG Mittelpromenade 30 23946 Boltenhagen Ort, Datum, Unterschrift			
Planinhalt Eingang-Ansichten -visual-			Stand 03.02.2021
Status Entwurfszeichnung	Maßstab ohne	Blattgröße A3	Plan-Nr. 1

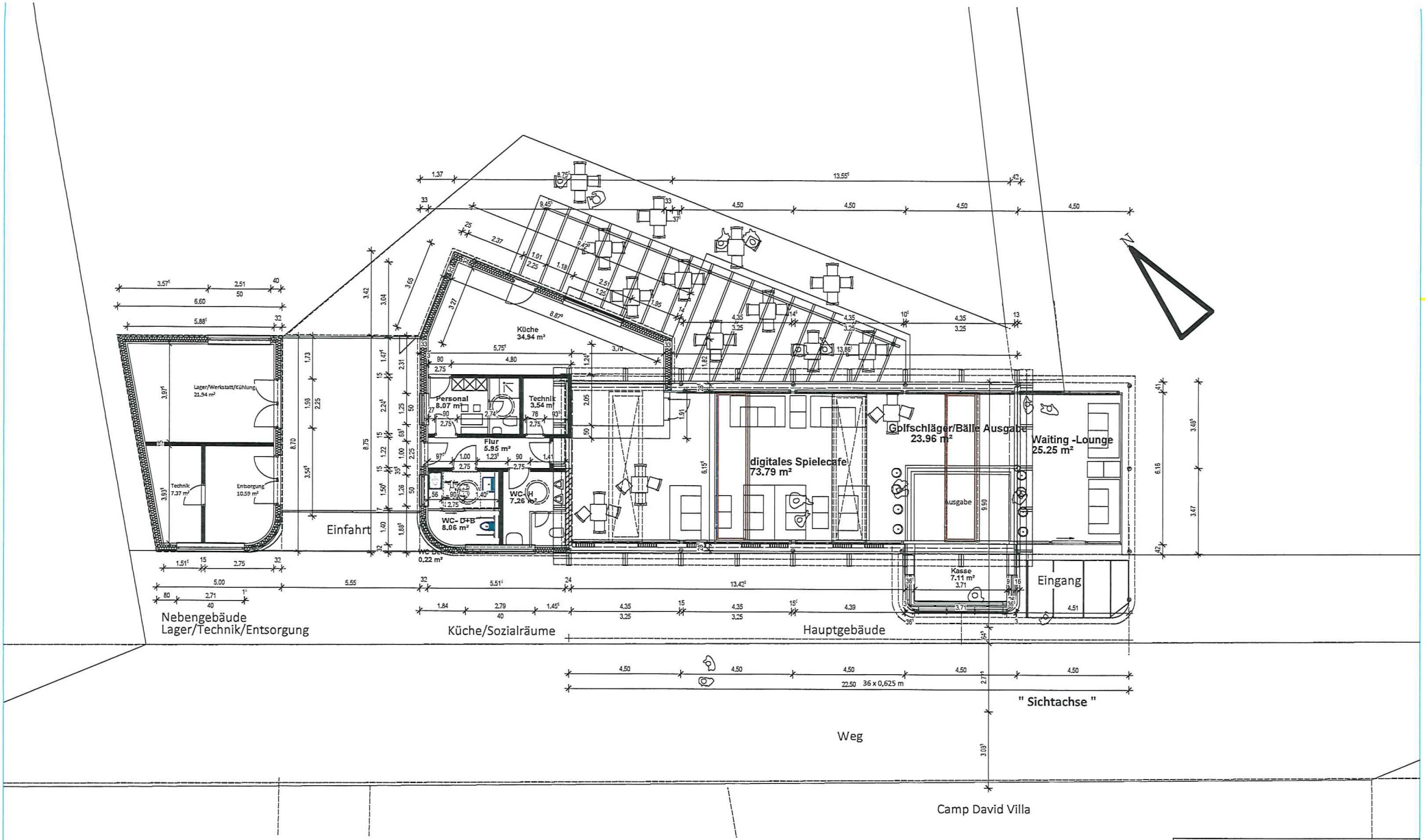

Bauvorhaben
"ADVENTURE PARK "
MIT SERVICE- UND NEBENGEBÄUDEN

Architekt
architekturNAGTEGAAL
Waldweg 2, 23946 Boltenhagen
Tel.: 038825 - 37 94 00
Ort, Datum, Unterschrift

Bauherr
MISCOCAD Event GmbH und CoKG
Mittelpromenade 30
23946 Boltenhagen
Ort, Datum, Unterschrift

Planinhalt	Stand
Erdgeschossgrundriss -A-	03.02.2021

Status	Maßstab	Blattgröße	Plan-Nr.
Entwurfszeichnung	1:100	A2	1

H/B = 420 / 594 (0,25m²)

Allplan 2020