

# Gemeinde Zierow

<b>Beschlussvorlage</b>	Vorlage-Nr: <b>GV Ziero/20/14561</b>			
Federführend: Bauwesen	Status: öffentlich Datum: 25.06.2020 Verfasser: Neumann, Kornelia			
<b>Beschluss zur Umfrage Bedarf Breitbandausbau</b>				
Beratungsfolge:				
Gremium	Teilnehmer	Ja	Nein	Enthaltung
Bauausschuss der Gemeinde Zierow Gemeindevertretung Zierow				

## Sachverhalt:

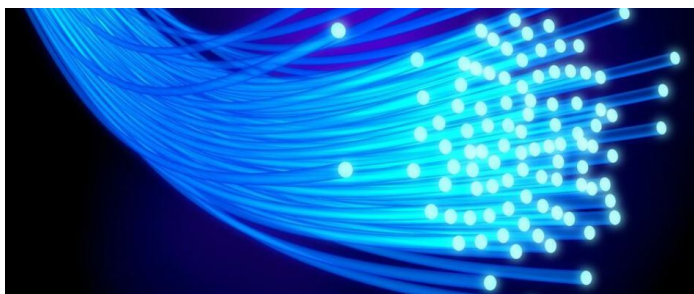

Die Antragstellung für den geförderten Breitbandausbau wurde im Mai 2019 abgeschlossen. Bis Dezember 2020 sollen voraussichtlich diese geplanten Anschlüsse realisiert werden. Neuanträge können zwar gestellt werden, aber die Anschlussmöglichkeiten müssen erst durch den Landkreis Nordwestmecklenburg geprüft werden.

Die Überprüfung beinhaltet:

- ist der Anschluss / Bereich unterversorgt
- kann dieser Bereich gefördert werden

Bezüglich der Neuanschlüsse/ Neuanträge an das Breitbandnetz sollte seitens der Gemeinde vorab entschieden werden, ob eine Umfrage in der Gemeinde Zierow gestartet werden soll. Ziel dieser Umfrage sollte eine Bedarfsermittlung für eventuelle Neuanschlüsse sein. Diese Anträge sollten als Sammelantrag der Gemeinde Zierow an den Landkreis Nordwestmecklenburg übergeben werden.

## Beschlussvorschlag:

Die Gemeindevertretung der Gemeinde Zierow beschließt, eine Bürgerumfrage in der Gemeinde Zierow bezüglich der Neuanträge / Neuanschluss an das Breitbandnetz durchzuführen. Der Sammelantrag mit den Neuanträgen ist dem Landkreis Nordwestmecklenburg zu übergeben.

### **Finanzielle Auswirkungen:**

Beschreibung (bei Investitionen auch Folgekostenberechnung beifügen - u.a. Abschreibung, Unterhaltung, Bewirtschaftung)	
<input type="checkbox"/>	Finanzierungsmittel im Haushalt vorhanden.
<input type="checkbox"/>	durch Haushaltsansatz auf Produktsachkonto:
<input type="checkbox"/>	durch Mitteln im Deckungskreis über Einsparung bei Produktsachkonto:
<input type="checkbox"/>	über- / außerplanmäßige Aufwendung oder Auszahlungen
<input type="checkbox"/>	unvorhergesehen <u>und</u>
<input type="checkbox"/>	unabweisbar <u>und</u>
<input type="checkbox"/>	Begründung der Unvorhersehbarkeit und Unabweisbarkeit (insbes. in Zeiten vorläufiger Haushaltsführung auszufüllen):
Deckung gesichert durch	
<input type="checkbox"/>	Einsparung außerhalb des Deckungskreises bei Produktsachkonto:
<input checked="" type="checkbox"/>	Keine finanziellen Auswirkungen.

### **Anlagen:**