

Stadt Klütz

Beschlussvorlage	Vorlage-Nr: SV Klütz/20/14328
Federführend: Bauwesen	Status: öffentlich Datum: 17.03.2020 Verfasser: Hettenhaußen, Antje
Rechtssetzungsverfahren zu Verordnung über Naturdenkmale im Landkreis NWM, hier: Beteiligung der betroffenen Gemeinden	
Beratungsfolge:	
Gremium	Teilnehmer
Stadtvertretung Klütz	Ja
	Nein
	Enthaltung

Sachverhalt:

Die Landrätin des Landkreises NWM beabsichtigt als Untere Naturschutzbehörde eine Verordnung zum Schutz der Naturdenkmale zu erlassen.

Für die Naturdenkmale des Landkreises gelten derzeit gemäß § 22 Naturschutzausführungsgesetz noch die Festsetzungen des Reichsnaturschutzgesetzes von 1935 bzw. des Landeskulturgesetzes von 1970 fort. Die verschiedenen und unübersichtlichen Regelungen zu den Naturdenkmälern sollen durch die neue Verordnung eindeutig reguliert werden.

Mit der neuen Verordnung wird der Schutzstatus der Naturdenkmale in geltendes Recht überführt und die Verordnung wird durch konkrete Regelungen modernem Recht angepasst. In Vorbereitung zu dieser Verordnung wurden die Naturdenkmale einzeln in der Örtlichkeit gemäß Kriterienkatalog für Baum-Naturdenkmale im Landkreis Nordwestmecklenburg überprüft.

Der Standort des jeweiligen Naturdenkmals ist (soweit möglich) aus den Anlagen zur Verordnung ersichtlich:

Anlage 1 Naturdenkmale, die die Kriterien eines Naturdenkmals entsprechend Kriterienkatalog Nordwestmecklenburg weiterhin erfüllen, sollen neu festgesetzt und in geltendes Recht überführt werden. Sie sind in der Anlage 1 gelistet und in einem jeweiligen Lageplan dargestellt. Betrifft in Klütz 7 Naturdenkmale.

Anlage 2a Naturdenkmale, deren Standorte bekannt sind, die jedoch den Kriterien nicht mehr entsprechen, sollen aufgehoben werden. Sie sind in der Anlage 2 gelistet und in einem jeweiligen Lageplan dargestellt. Betrifft in Klütz 5 Naturdenkmale.

Anlage 2b Naturdenkmale, die nicht mehr existieren oder nicht mehr eindeutig in der Örtlichkeit zuzuordnen sind, werden aus formellem Grund aufgehoben. Diese sind gesondert in der Anlage 2 b aufgelistet. Betrifft in Klütz 3 Naturdenkmale.

Gemäß § 15 Absatz 1 Naturschutzausführungsgesetz M-V sind vor dem Erlass einer Rechtsverordnung die Gemeinden zu hören, die im Geltungsbereich der Rechtsverordnung liegen.

Die Stellungnahme der Gemeinde muss bis 20. Mai 2020 beim Landkreis eingehen.

Der Heimatverein Klützer Winkel e.V. hat sich mit der Thematik befasst und eine Stellungnahme verfasst.

Beschlussvorschlag:

Die Stadtvertretung Klütz beschließt, die vorliegende Stellungnahme zum Entwurf der Verordnung zum Schutz der Naturdenkmale beim Landkreis einzureichen.

Finanzielle Auswirkungen:

Keine.

Beschreibung (bei Investitionen auch Folgekostenberechnung beifügen - u.a. Abschreibung, Unterhaltung, Bewirtschaftung)	
	Finanzierungsmittel im Haushalt vorhanden.
	durch Haushaltsansatz auf Produktsachkonto:
	durch Mitteln im Deckungskreis über Einsparung bei Produktsachkonto:
	über- / außerplanmäßige Aufwendung oder Auszahlungen
	unvorhergesehen <u>und</u>
	unabweisbar <u>und</u>
	Begründung der Unvorhersehbarkeit und Unabweisbarkeit (insbes. in Zeiten vorläufiger Haushaltsführung auszufüllen):
Deckung gesichert durch	
	Einsparung außerhalb des Deckungskreises bei Produktsachkonto:
	Keine finanziellen Auswirkungen.

Anlagen:

Stellungnahme des Heimatvereins Klützer Winkel e.V.
Schreiben des Landkreises zur Beteiligung der Gemeinden
Schreiben des Landkreises zur Fristverlängerung
Entwurf ND-Verordnungstext
Entwurf Anlage 1
Entwurf Anlage 2a
Entwurf Anlage 2b
Anlage 1 zu Klütz (Nr. 27-33)
Anlage 2a zu Klütz (Nr. 24-28)



Heimatverein Klützer Winkel e. V.

Heimatverein Klützer Winkel e.V., info@heimatverein-kluetzerwinkel.de
Im Thurow 10, 23948 Schloßstadt Klütz

Bürgermeister der Stadt Klütz
Jürgen Mevius

Schloßstraße 1

23948 Klütz

Klütz, den 20.04.2020

Stellungnahme

zum Rechtssetzungsverfahren zur
„Verordnung über Naturdenkmale im Landkreis Nordwestmecklenburg“

Sehr geehrte Damen und Herren,

für die Stadt Klütz und seine Ortsteile haben wir die derzeitigen Naturdenkmale der „Anlage 1“ (Bestandsabsicht) sowie der „Anlage 2a“ (Löschungsabsicht) durchgesehen und die entsprechenden Bäume lokalisiert und dokumentiert. Sämtliche Bäume BEIDER Anlagen sollten in der zukünftigen Naturdenkmal-Liste aufgeführt werden, da Sie nach ihrem Alter und ihrer historischen Bedeutung wie z.B. als Relikt einer alten Allee oder einer alten Siedlung als Denkmale besonders schützenswert sind. Zudem sind uns einige Bäume aufgefallen, die den gleichen Kriterien entsprechen, jedoch bisher nicht in der Liste der Naturdenkmale geführt werden. Diese Bäume haben wir ebenfalls mit einer kurzen Begründung in dieser Stellungnahme aufgeführt.

Eine ergänzte Liste an schützenswerten Bäumen für die Gemeinde Damshagen ist ebenfalls Bestandteil dieser Stellungnahme.

In einer Naturregion, deren Ursprünglichkeit seit hunderten von Jahren bewahrt ist, sollte speziell der Bestand an historischen Bäumen, wie er vielerorts nicht mehr zu finden ist, besonders geschützt werden. Speziell die Vielzahl an alten Eichen, die über den ganzen Winkel verstreut noch vorhanden sind, zeigt, welch kostbarer Schatz ein solcher Baum für unsere Vorfahren dargestellt hat. Jeder Baum, der durch die Kennzeichnung als Naturdenkmal heute besonders geschützt wird, kann auch morgen noch seine Geschichte erzählen.

Herzliche Grüße aus dem Klützer Winkel

Hannes Palm
(Vorsitzender)

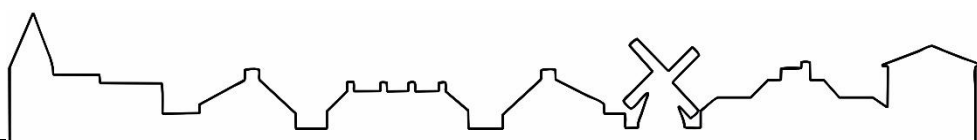

Heimatverein Klützer Winkel e.V.
Im Thurow 10
23948 Schloßstadt Klütz

Hannes Palm (Vorsitzender)
Markus Arndt (Stellv. Vorsitzender)
Carsten Schmoldt (Beisitzer)
info@heimatverein-kluetzerwinkel.de

Vereinsregister: VR4101
Spendenkonto:
IBAN: DE32 1405 1000 1006 0268 58
BIC: NOLADE21WIS

Erklärung zum angegebenen Alter sowie zum Stammumfang:

*Wenn nicht anders angegeben, wurde das Alter durch den gemessenen Stammumfangumfang sowie der Internetseite <https://www.baumportal.de/baum-alter-bestimmen> ermittelt.

Besonderer Hinweis der Website:

„Das Baumalter-Schätz-O-Meter beruht auf einer umfassenden Baumdatenerhebung, die von baumportal.de durchgeführt wurde. Eine exakte Bestimmung des Baumalters ist über das Dickenwachstum nicht möglich, da zu viele Faktoren (Bodenverhältnisse, Sonneneinstrahlung, Niederschlag usw.) eine Rolle spielen. Dennoch ist eine Annäherung möglich. Bei Bäumen unter 20 cm Durchmesser ist der Baum eher jünger als der angezeigte Wert. Bei 20 cm Durchmesser oder mehr sollte das Tool eine gute Schätzung ermöglichen im Rahmen von +/-10%.“

** Der Stammumfang wurde in einer Höhe zwischen 1,00-1,50m gemessen

1. Bäume im Bereich der Gemeinde Klütz

Übersichtskarte 1: Stadtgebiet Klütz

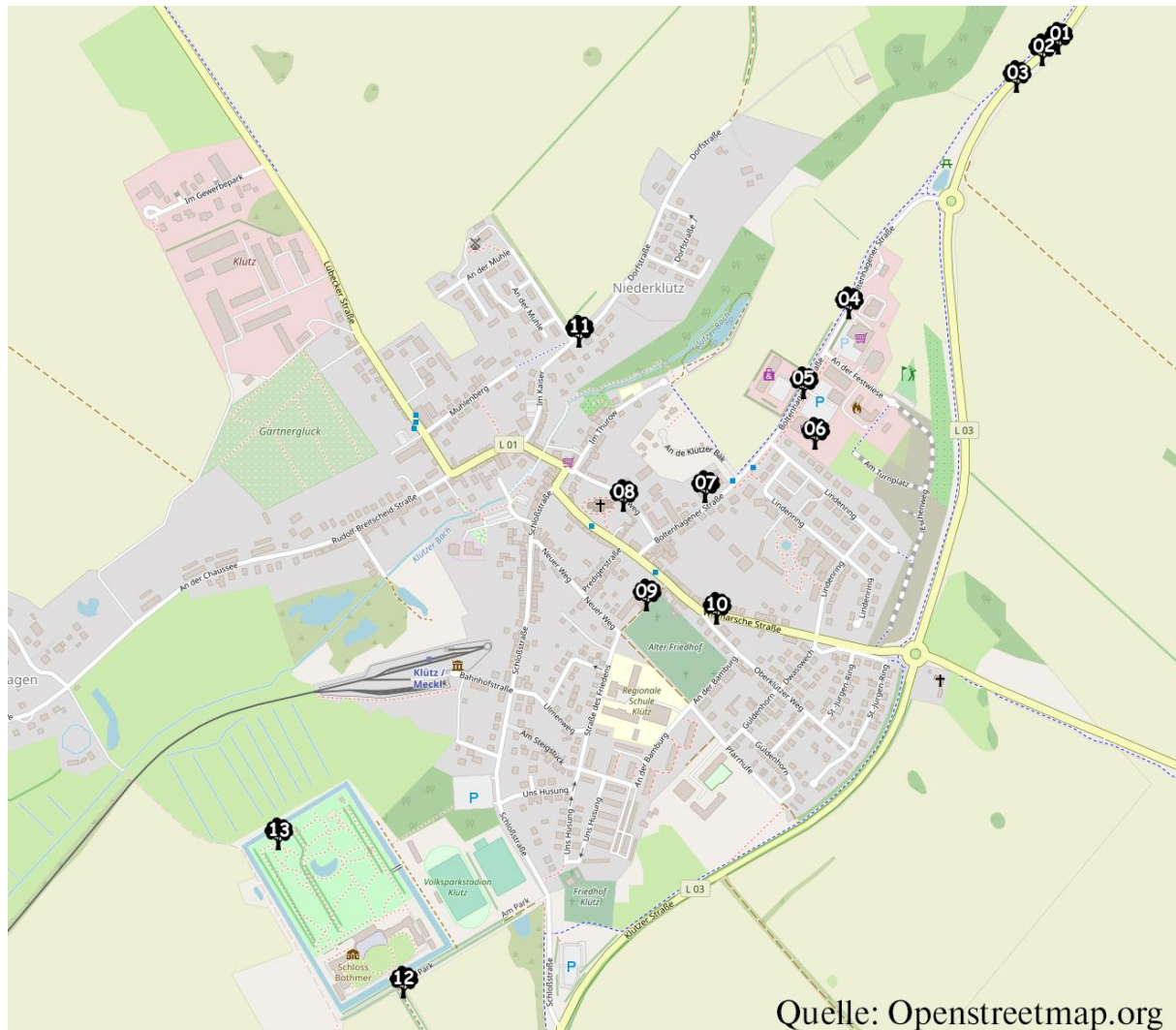

Übersichtskarte 2: Klütz - Umgebung

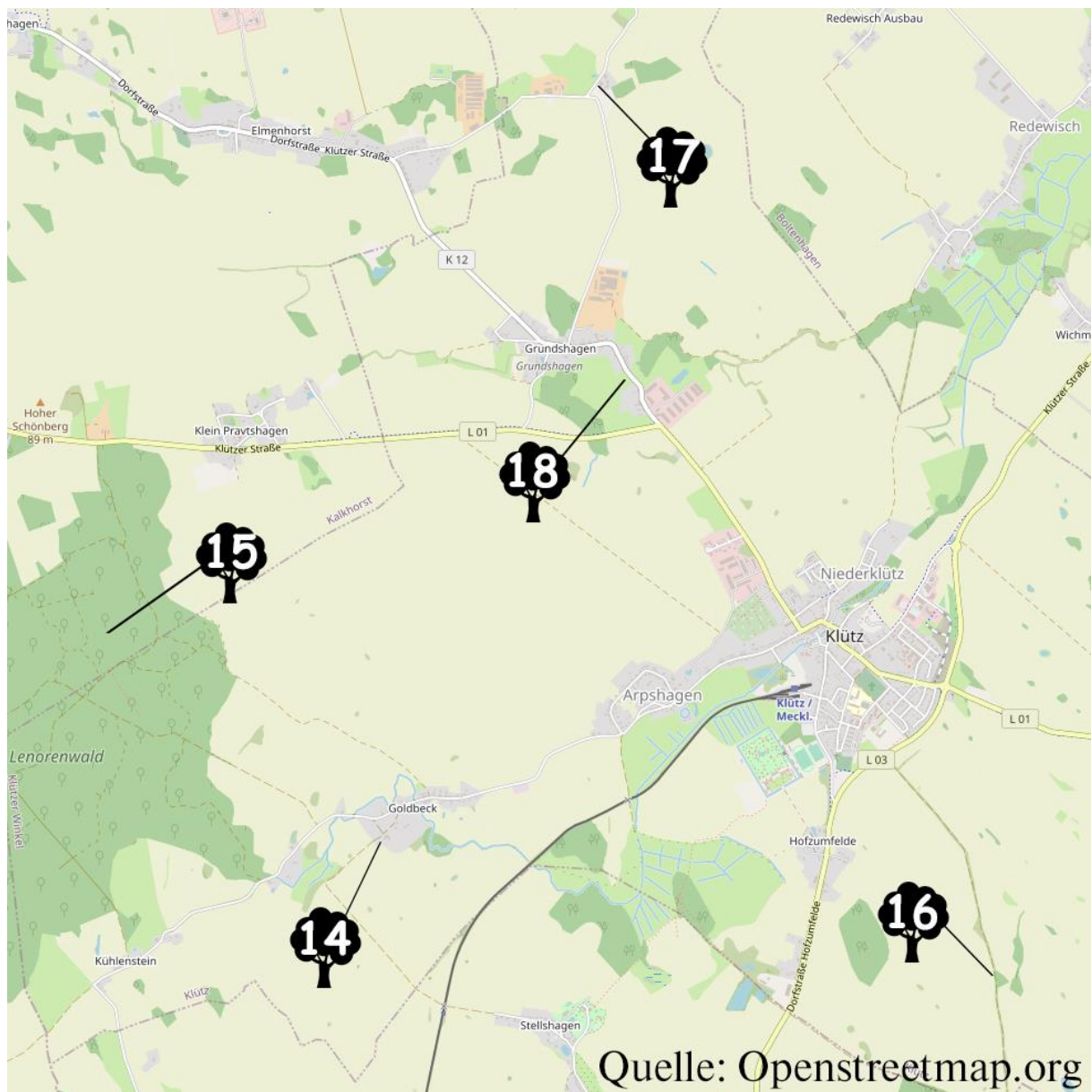

Lfd.Nr.:	01
Baumart:	Eiche
Anzahl der Bäume:	Einzelbaum
Gemeinde:	Stadt Klütz
Gemarkung:	Christinenfeld
Flur:	1
Flurstück:	37/3
Baumplakette Nr.:	unbekannt
Alter*:	331 Jahre
Stammumfang**:	420 cm

Naturdenkmalverordnung	
Lfd.Nr.	034
Blatt Nr.:	028
NR-Nr. NWM:	035
Enthalten in:	Anlage 1



Lfd.Nr.:	02
Baumart:	Eiche
Anzahl der Bäume:	Einzelbaum
Gemeinde:	Stadt Klütz
Gemarkung:	Christinenfeld
Flur:	1
Flurstück:	37/3
Baumplakette Nr.:	unbekannt
Alter*:	339 Jahre
Stammumfang**:	430 cm

Naturdenkmalverordnung	
Lfd.Nr.	035
Blatt Nr.:	029
NR-Nr. NWM:	036
Enthalten in:	Anlage 1



Lfd.Nr.:	03
Baumart:	Eiche
Anzahl der Bäume:	Einzelbaum
Gemeinde:	Stadt Klütz
Gemarkung:	Christinenfeld
Flur:	1
Flurstück:	40/2
Baumplakette Nr.:	unbekannt
Alter*:	410 Jahre
Stammumfang**:	520 cm

Naturdenkmalverordnung	
Lfd.Nr.	033
Blatt Nr.:	027
NR-Nr. NWM:	034
Enthalten in:	Anlage 1



Lfd.Nr.:	04
Baumart:	Eiche
Anzahl der Bäume:	Einzelbaum
Gemeinde:	Stadt Klütz
Gemarkung:	Klütz
Flur:	2
Flurstück:	43/12
Baumplakette Nr.:	unbekannt
Alter*:	402 Jahre
Stammumfang**:	510 cm

Naturdenkmalverordnung	
Lfd.Nr.	026
Blatt Nr.:	026
NR-Nr. NWM:	033
Enthalten in:	Anlage 2a



Diese Eiche gehört, wie die weiteren Eichen entlang der Boltenhagener Straße zu einer alten Eichenallee, die laut der „Charte von dem Hoch Graeflichen Flecken Klütz“ (1804) auf der Höhe „Alte Schule“ begann und beidseitig den Weg nach Boltenhagen säumte.

Der Standort sowie die Wuchsform prägen das heutige, nördliche Stadtbild auf dem Weg Richtung Boltenhagen.

Lfd.Nr.:	05
Baumart:	Eiche
Anzahl der Bäume:	Einzelbaum
Gemeinde:	Stadt Klütz
Gemarkung:	Klütz
Flur:	2
Flurstück:	105/33
Baumplakette Nr.:	unbekannt
Alter*:	323 Jahre
Stammumfang**:	410 cm

Naturdenkmalverordnung	
Lfd.Nr.	025
Blatt Nr.:	025
NR-Nr. NWM:	032
Enthalten in:	Anlage 2a



Diese Eiche gehört, wie die weiteren Eichen entlang der Boltenhagener Straße zu einer alten Eichenallee, die laut der „Charte von dem Hoch Graeflichen Flecken Klütz“ (1804) auf der Höhe „Alte Schule“ begann und beidseitig den Weg nach Boltenhagen säumte.

Der Standort sowie die Wuchsform prägen das heutige, nördliche Stadtbild auf dem Weg Richtung Boltenhagen.

Lfd.Nr.:	06	
Baumart:	Eiche	
Anzahl der Bäume:	2	
Gemeinde:	Stadt Klütz	
Gemarkung:	Klütz	
Flur:	2	
Flurstück:	43/44	
Baumplakette Nr.:	42	44
Alter:	100 Jahre	100 Jahre
Stammumfang**:	250 cm	320 cm

Naturdenkmalverordnung	
Lfd.Nr.	-
Blatt Nr.:	-
NR-Nr. NWM:	-
Enthalten in:	-



Die hier genannten Eichen wurden zur Einweihung des „Turnerdenkmals“ (ca. 1920) gepflanzt und gehören zum gestalteten Arrangement des Denkmals. Leider sind heute nur noch 2 der 4 auf der historischen Aufnahme zu sehenden Eichen vorhanden.

Lfd.Nr.:	07
Baumart:	Eiche
Anzahl der Bäume:	Einzelbaum
Gemeinde:	Stadt Klütz
Gemarkung:	Klütz
Flur:	2
Flurstück:	1
Baumplakette Nr.:	unbekannt
Alter*:	355 Jahre
Stammumfang**:	450 cm

Naturdenkmalverordnung	
Lfd.Nr.	024
Blatt Nr.:	024
NR-Nr. NWM:	031
Enthalten in:	Anlage 2a



Diese Eiche gehört, wie die weiteren Eichen entlang der Boltenhagener Straße zu einer alten Eichenallee, die laut der „Charte von dem Hoch Graeflichen Flecken Klütz“ (1804) auf der Höhe „Alte Schule“ begann und beidseitig den Weg nach Boltenhagen säumte.

Der Standort sowie die Wuchsform prägen das heutige, nördliche Stadtbild auf dem Weg Richtung Boltenhagen.

Lfd.Nr.:	08
Baumart:	Blutbuche
Anzahl der Bäume:	Einzelbaum
Gemeinde:	Stadt Klütz
Gemarkung:	Klütz
Flur:	2
Flurstück:	10/2
Baumplakette Nr.:	unbekannt
Alter*:	250 Jahre
Stammumfang**:	420 cm

Naturdenkmalverordnung	
Lfd.Nr.	-
Blatt Nr.:	-
NR-Nr. NWM:	-
Enthalten in:	-



Um die Kirche befand sich ursprünglich der Friedhof des Fleckens Klütz. Vermutlich mit der Eröffnung des „neuen Friedhofs“ 1845 wurde der kirchliche Friedhof an seinen heutigen Standort verlegt. Das geschätzte Alter lässt vermuten, dass diese Blutbuche in Verbindung mit der Entweihung des ursprünglichen Friedhofs gepflanzt wurde.

Lfd.Nr.:	09	
Baumart:	Eiche	
Anzahl der Bäume:	2	
Gemeinde:	Stadt Klütz	
Gemarkung:	Klütz	
Flur:	4	
Flurstück:	128/4	
Baumplakette Nr.:	109	110
Alter*:	284 Jahre	272 Jahre
Stammumfang**:	360 cm	345 cm

Naturdenkmalverordnung	
Lfd.Nr.	027
Blatt Nr.:	027
NR-Nr. NWM:	030
Enthalten in:	Anlage 2a



Diese zwei alten Eichen bilden zusammen eine beeindruckende Krone, die noch bis vor wenigen Jahren eine Brücke schlug zwischen dem Kindergarten auf der einen und dem Friedhof auf der anderen Seite. Anhand des Standortes sind diese Bäume als Verlängerung bzw. Endpunkt der Friedhofsallee zu sehen und prägen das Ortsbild zwischen Wismarsche Straße und Straße des Friedens.

Lfd.Nr.:	10	
Baumart:	Eiche	
Anzahl der Bäume:	2	
Gemeinde:	Stadt Klütz	
Gemarkung:	Klütz	
Flur:	4	
Flurstück:	146/2	
Baumplakette Nr.:	Unbekannt	unbekannt
Alter*:	-	-
Stammumfang**:	-	-

Naturdenkmalverordnung	
Lfd.Nr.	-
Blatt Nr.:	-
NR-Nr. NWM:	-
Enthalten in:	-



An der Gabelung Wismarsche Straße – Oberklützer Weg stehen diese beiden Eichen. Der Oberklützer Weg führte ursprünglich über die heutige Umgehungsstraße hinweg in Richtung Oberklütz.

Lfd.Nr.:	11
Baumart:	Eiche
Anzahl der Bäume:	Einzelbaum
Gemeinde:	Stadt Klütz
Gemarkung:	Niederklütz
Flur:	1
Flurstück:	52/12 & 43/28
Baumplakette Nr.:	unbekannt
Alter*:	583 Jahre
Stammumfang**:	740 cm

Naturdenkmalverordnung	
Lfd.Nr.	039
Blatt Nr.:	033
NR-Nr. NWM:	037
Enthalten in:	Anlage 1



Die „Müllereiche“, wie dieser Baum im Volksmund genannt wird, zählt nach aktuellem Kenntnisstand als ältester Baum im Klützer Winkel und ist nicht zuletzt wegen seiner eigenwilligen Wuchsform weit über die Grenzen des Winkels hinaus bekannt.

Lfd.Nr.:	12
Baumart:	Linde
Anzahl der Bäume:	78 (Allee)
Gemeinde:	Stadt Klütz
Gemarkung:	Hofzumfelde
Flur:	1
Flurstück:	32/3
Baumplakette Nr.:	unbekannt
Alter*:	288 Jahre
Stammumfang**:	-

Naturdenkmalverordnung	
Lfd.Nr.	038
Blatt Nr.:	032
NR-Nr. NWM:	002
Enthalten in:	Anlage 1



Zur Festonalle gehören insgesamt 78 Bäume, wovon 6 am Ende nach Hofzumfelde „normale“, hochgewachsene Linden sind und die restlichen 72 Linden „wie an einer Perlenkette“ aufgereiht den Weg zum Schloss begleiten. Aus der gesamten Allee fehlt aktuell 1 Baum, 6 sind im Jahr 2015 nachgepflanzt worden und einer in der jüngeren Vergangenheit (evtl. in den 80er/90er Jahren).

Lfd.Nr.:	13
Baumart:	Buche
Anzahl der Bäume:	Einzelbaum
Gemeinde:	Stadt Klütz
Gemarkung:	Klütz
Flur:	4
Flurstück:	193
Baumplakette Nr.:	unbekannt
Alter*:	241 Jahre
Stammumfang**:	410 cm

Naturdenkmalverordnung	
Lfd.Nr.	-
Blatt Nr.:	-
NR-Nr. NWM:	-
Enthalten in:	-



Obwohl im Grunde der gesamte Baumbestand von Schloss Bothmer, samt seiner Alleen, als Naturdenkmal eingetragen werden müsste, ist an dieser Stelle stellvertretend diese Blutbuche im hinteren Bereich des Schloßparks aufgeführt.

Lfd.Nr.:	14
Baumart:	Buche
Anzahl der Bäume:	Einzelbaum
Gemeinde:	Stadt Klütz
Gemarkung:	Goldbeck
Flur:	1
Flurstück:	210
Baumplakette Nr.:	unbekannt
Alter*:	311 Jahre
Stammumfang**:	530 cm

Naturdenkmalverordnung	
Lfd.Nr.	036
Blatt Nr.:	030
NR-Nr. NWM:	038
Enthalten in:	Anlage 1



Lfd.Nr.:	15	
Baumart:	Riesen Mammutbaum	
Anzahl der Bäume:	2	
Gemeinde:	Stadt Klütz	
Gemarkung:	Goldbeck	
Flur:	3	
Flurstück:	7	
Baumplakette Nr.:	-	-
Alter*:	63 Jahre	59 Jahre
Stammumfang**:	480 cm	450 cm

Naturdenkmalverordnung	
Lfd.Nr.	-
Blatt Nr.:	-
NR-Nr. NWM:	-
Enthalten in:	-



Versteck im Lenorenwald wachsen seit einigen Jahren zwei Riesen Mammutbäume, die mit einer Höhe von ca. 40m allmählich die Baumkronen der umliegenden Bäume überragen. Um diese außergewöhnlichen Exemplare, die immer stärker zu einem Wahrzeichen des Lenorenwaldes werden zu schützen, ist ein besonderer Schutzstatus zwingend erforderlich

Lfd.Nr.:	16
Baumart:	Buche
Anzahl der Bäume:	Einzelbaum
Gemeinde:	Stadt Klütz
Gemarkung:	Oberklütz
Flur:	1
Flurstück:	1
Baumplakette Nr.:	unbekannt
Alter*:	205 Jahre
Stammumfang**:	350 cm

Naturdenkmalverordnung	
Lfd.Nr.	-
Blatt Nr.:	-
NR-Nr. NWM:	-
Enthalten in:	-



Diese Buche steht am Eingang zur heutigen Wüstung Oberklütz und erinnert mit seiner eindrucksvollen Wuchsform daran, welchen Anblick die damaligen Bürger hatten, als Sie die wenigen Bauerngehöfte in Oberklütz besucht haben.

Lfd.Nr.:	17
Baumart:	Eiche
Anzahl der Bäume:	1
Gemeinde:	Stadt Klütz
Gemarkung:	Steinbeck
Flur:	1
Flurstück:	38/2
Baumplakette Nr.:	unbekannt
Alter*:	410 Jahre
Stammumfang**:	520 cm

Naturdenkmalverordnung	
Lfd.Nr.	028
Blatt Nr.:	028
NR-Nr. NWM:	040
Enthalten in:	Anlage 2a



Diese beeindruckende Eiche steht in Steinbeck auf einem alten Bauerngehöft und zählt mit zu den ältesten Bäumen der Region.

Lfd.Nr.:	18
Baumart:	Eiche
Anzahl der Bäume:	1
Gemeinde:	Stadt Klütz
Gemarkung:	Grundshagen
Flur:	1
Flurstück:	102
Baumplakette Nr.:	unbekannt
Alter*:	563 Jahre
Stammumfang**:	680 cm

Naturdenkmalverordnung	
Lfd.Nr.	037
Blatt Nr.:	031
NR-Nr. NWM:	039
Enthalten in:	Anlage 1



1. Bäume im Bereich der Gemeinde Damshagen

Übersichtskarte 3: Gemeindegebiet Damshagen



Übersichtskarte 4: Damshagen – Umgebung-1



Übersichtskarte 5: Damshagen – Umgebung-2



Lfd.Nr.:	19
Baumart:	Eiche
Anzahl der Bäume:	1
Gemeinde:	Damshagen
Gemarkung:	Damshagen
Flur:	3
Flurstück:	51
Baumplakette Nr.:	unbekannt
Alter*:	445 Jahre
Stammumfang**:	565 cm

Naturdenkmalverordnung	
Lfd.Nr.	-
Blatt Nr.:	-
NR-Nr. NWM:	-
Enthalten in:	-



Diese alte Eiche steht am Ortsausgang, Richtung Parin und hat bereits ein beträchtliches Alter erreicht.

Lfd.Nr.:	20
Baumart:	Eiche
Anzahl der Bäume:	1
Gemeinde:	Damshagen
Gemarkung:	Damshagen
Flur:	1
Flurstück:	112/4
Baumplakette Nr.:	unbekannt
Alter*:	319 Jahre
Stammumfang**:	405 cm

Naturdenkmalverordnung	
Lfd.Nr.	022
Blatt Nr.:	016
NR-Nr. NWM:	043
Enthalten in:	Anlage 1



Lfd.Nr.:	21
Baumart:	Linde
Anzahl der Bäume:	1
Gemeinde:	Damshagen
Gemarkung:	Damshagen
Flur:	1
Flurstück:	114
Baumplakette Nr.:	unbekannt
Alter*:	306 Jahre
Stammumfang**:	445 cm

Naturdenkmalverordnung	
Lfd.Nr.	020
Blatt Nr.:	014
NR-Nr. NWM:	041
Enthalten in:	Anlage 1



Lfd.Nr.:	22
Baumart:	Buche
Anzahl der Bäume:	1
Gemeinde:	Damshagen
Gemarkung:	Damshagen
Flur:	1
Flurstück:	114
Baumplakette Nr.:	unbekannt
Alter*:	349 Jahre
Stammumfang**:	595 cm

Naturdenkmalverordnung	
Lfd.Nr.	021
Blatt Nr.:	015
NR-Nr. NWM:	042
Enthalten in:	Anlage 1



Lfd.Nr.:	23
Baumart:	Eiche
Anzahl der Bäume:	1
Gemeinde:	Damshagen
Gemarkung:	Damshagen
Flur:	2
Flurstück:	86/2
Baumplakette Nr.:	unbekannt
Alter*:	512 Jahre
Stammumfang**:	650 cm

Naturdenkmalverordnung	
Lfd.Nr.	-
Blatt Nr.:	-
NR-Nr. NWM:	-
Enthalten in:	-



Diese Eiche ist mit 650cm Umfang einer der massivsten ihrer Art im Klützer Winkel. Sie steht auf dem Weg zwischen den „Ziegeleiteichen“ und dem „Wolfsbruch“ genau auf der Grenze zwischen Klütz und Damshagen.

Lfd.Nr.:	24
Baumart:	Eiche
Anzahl der Bäume:	1
Gemeinde:	Damshagen
Gemarkung:	Moor
Flur:	1
Flurstück:	101/3
Baumplakette Nr.:	unbekannt
Alter*:	394 Jahre
Stammumfang**:	500 cm

Naturdenkmalverordnung	
Lfd.Nr.	-
Blatt Nr.:	-
NR-Nr. NWM:	-
Enthalten in:	-



Unweit des Moores steht diese Eiche. Auffallend ist, in welchem tadellosen Zustand sie sich trotz ihres Alters befindet. Als Einzelbaum prägt Sie das Ortsbild.



Landkreis Nordwestmecklenburg
Die Landrätin
Untere Naturschutzbehörde

Landkreis Nordwestmecklenburg · Postfach 1565 · 23958 Wismar

An alle
Bürgermeister/-innen der Gemeinden im
Amt Klützer Winkel
Schloßstraße 1
23948 Klütz

Auskunft erteilt Ihnen

Zimmer 4.213 · Börzower Weg 3 · 23936 Grevesmühlen

Telefon 03841 3040 6639

Fax 03841 3040 8 6639

E-Mail Anja.Schroeder@nordwestmecklenburg.de

Unsere Sprechzeiten

Di 09:00 - 12:00 Uhr · 13:00 - 16:00 Uhr

Do 09:00 - 12:00 Uhr · 13:00 - 18:00 Uhr

Unser Zeichen 63/66.4-323 ND-VO 2020

Grevesmühlen, den 28. Februar 2020

Rechtsetzungsverfahren zur
„Verordnung über Naturdenkmale im Landkreis Nordwestmecklenburg“
Beteiligung der betroffenen Gemeinden gemäß § 15 Absatz 1 NatSchAG M-V

Hinweise:

- *Es erfolgen Neufestsetzungen und Aufhebungen in den Gemeinden Damshagen, Hohenkirchen, Kalkhorst, Zierow sowie der Stadt Klütz.*
- *Die Gemeinde Boltenhagen hat keine Naturdenkmale im Gemeindegebiet, es erfolgt lediglich eine grundsätzliche Beteiligung zum Verordnungstext.*

Sehr geehrte Damen und Herren,

auf der Grundlage des § 28 Absatz 1 Bundesnaturschutzgesetz in Verbindung mit § 15 Naturschutzausführungsgesetz beabsichtigt die Landrätin des Landkreises Nordwestmecklenburg als untere Naturschutzbehörde nach Abwägung eingehender Anregungen und Bedenken eine Verordnung zum Schutz der Naturdenkmale zu erlassen.

Für die Naturdenkmale des Landkreises gelten derzeit gemäß § 22 Naturschutzausführungsgesetz noch die Festsetzungen des Reichsnaturschutzgesetzes von 1935 bzw. des Landeskulturgesetzes von 1970 fort. Die verschiedenen und unübersichtlichen Regelungen zu den Naturdenkmalen sollen durch die neue Verordnung eindeutig reguliert werden. Mit der neuen Verordnung wird der Schutzstatus der Naturdenkmale in geltendes Recht überführt und die Verordnung wird durch konkrete Regelungen modernem Recht angepasst.

In Vorbereitung zu dieser Verordnung wurden die Naturdenkmale einzeln in der Örtlichkeit gemäß Kriterienkatalog für Baum-Naturdenkmale im Landkreis Nordwestmecklenburg¹ überprüft. Der Standort des jeweiligen Naturdenkmals ist (soweit möglich) aus den Anlagen zur Verordnung ersichtlich:

¹ vom 29. August 2011

- Anlage 1 Naturdenkmale, die die Kriterien eines Naturdenkmales entsprechend Kriterienkatalog Nordwestmecklenburg weiterhin erfüllen, sollen neu festgesetzt und in geltendes Recht überführt werden.
Sie sind in der Anlage 1 gelistet und in einem jeweiligen Lageplan dargestellt.
(Anlage 1 mit Blatt-Nr. 14 bis 43)
- Anlage 2a Naturdenkmale, deren Standorte bekannt sind, die jedoch den Kriterien nicht mehr entsprechen, sollen aufgehoben werden.
Sie sind in der Anlage 2 gelistet und in einem jeweiligen Lageplan dargestellt.
(Anlage 2a mit Blatt-Nr. 17 bis 30)
- Anlage 2b Naturdenkmale, die nicht mehr existieren oder nicht mehr eindeutig in der Örtlichkeit zuzuordnen sind, werden aus formellem Grund aufgehoben.
Diese sind gesondert in der Anlage 2 b aufgelistet.

Hiermit wird das Rechtsetzungsverfahren für die Verordnung eingeleitet.

Gemäß § 15 Absatz 1 Naturschutzausführungsgesetz M-V sind vor dem Erlass einer Rechtsverordnung die Gemeinden zu hören, die im Geltungsbereich der Rechtsverordnung liegen. Hiermit übersende ich Ihnen daher die für das Vorhaben bedeutsamen Unterlagen.

Ich bitte Sie, mir die Stellungnahme der Gemeinde zu dem beiliegenden Verordnungsentwurf bis zum

20. April 2020

zu übermitteln. Sollte bis zu diesem Termin keine Stellungnahme bei mir vorliegen, so setze ich Ihr Einverständnis zu dem Verordnungsentwurf voraus.

Ist es Ihnen nicht möglich, in der genannten Frist eine Stellungnahme einzureichen, so bitte ich zwecks Terminverlängerung um entsprechende Mitteilung.

Bei Rückfragen zum Verfahren bzw. zur Verordnung stehe ich gern zur Verfügung.
Bei Rückfragen zu den einzelnen Naturdenkmalen wenden Sie sich bitte an Frau König, Telefondurchwahl -6634.

Mit freundlichen Grüßen

Im Auftrag

Schröder

Schröder

Sachbearbeiterin Schutzgebiete

Landkreis Nordwestmecklenburg
Untere Naturschutzbehörde
PF: 1565 in 23958 Wismar
Dienstgebäude: Börzower Weg 3
23936 Grevesmühlen

Anlage: Verordnungsentwurf bestehend aus

- **Verordnungstext**
 - **Listen der Anlagen 1, 2a und 2b sowie**
 - **44 Lagepläne der Anlagen 1 und 2a**
- Anlage 1 Blatt 14 bis 43
Anlage 2a Blatt 17 bis 30

Hinweis:

Mit diesem Schreiben erhalten Sie ebenfalls das Schreiben zur Auslegung in den Gemeinden gemäß § 15 Absatz 2 NatSchAG MV. Die genannten Anlagen sind nur 1x beigelegt.

Seite 2/2

Landkreis Nordwestmecklenburg
Kreissitz Wismar
Rostocker Straße 76
23970 Wismar

Telefon 03841 3040 0
Fax 03841 3040 6599
E-Mail info@nordwestmecklenburg.de
Web www.nordwestmecklenburg.de

Bank Sparkasse Mecklenburg-Nordwest
IBAN DE61 1405 1000 1000 0345 49
BIC NOLADE21WIS
CID DE46NWM00000033673



Landkreis Nordwestmecklenburg
Die Landrätin
Untere Naturschutzbehörde

Landkreis Nordwestmecklenburg · Postfach 1565 · 23958 Wismar

Amt Klützer Winkel
FB Bauwesen
Schloßstraße 1
23948 Klütz

Auskunft erteilt Ihnen

Frau Schröder

Zimmer 4.213 · Börzower Weg 3 · 23936 Grevesmühlen

Telefon 03841 3040 6639

Fax 03841 3040 8 6639

E-Mail Anja.Schroeder@nordwestmecklenburg.de

Unsere Sprechzeiten

Di 09:00 - 12:00 Uhr · 13:00 - 16:00 Uhr

Do 09:00 - 12:00 Uhr · 13:00 - 18:00 Uhr

Unser Zeichen FD63/66.4-323 ND-VO 2020

Grevesmühlen, den 16. März 2020

Antrag auf Fristverlängerung

Ihr Schreiben vom 11. März 2020, Posteingang: 12. März 2020

Sehr geehrte Frau Schultz,

grundsätzlich wird einer Verlängerung der ursprünglich vorgegebenen Frist zugestimmt, jedoch kann leider nicht die Erweiterung bis zum beantragten Termin des 31. Juli 2020 gewährt werden.

Gemäß § 15 Absatz 1 Satz 2 Naturschutzausführungsgesetz M-V soll den Beteiligten für die Abgabe ihrer Stellungnahme eine angemessene, mindestens jedoch vierwöchige Frist gesetzt werden.

Mit dem Anschreiben der Naturschutzbehörde vom 28. Februar 2020 wird Ihnen für die Abgabe der Stellungnahme eine mindestens sechswöchige Frist bis zum 20. April gegeben. Damit wird bereits ein längerer Zeitraum für die Abgabe einer Stellungnahme zugestanden.

Üblicherweise kann auf Antrag eine einmalige Fristverlängerung um die gesetzliche Frist (hier: vier Wochen) nach Ablauf des Fristendes gewährt werden, um das Rechtsetzungsverfahren in einem angemessenem zeitlichen Rahmen zu halten.

Daher wird den Gemeinden in Ihrem Amt hiermit eine Fristverlängerung für die Abgabe einer Stellungnahme **bis zum 20. Mai 2020** zugesagt.

Zusätzlich erhalten Sie die Unterlagen auch in digitaler Ausführung.

Es wird ferner darauf hingewiesen, dass die ggf. zu prüfenden Standorte der Naturdenkmale innerhalb der einzelnen Gemeinden von recht geringer Anzahl sind, da nur die Standorte der Listen Anlage 1 und 2a zu berücksichtigen sind.

Seite 1/2

Landkreis Nordwestmecklenburg
Kreissitz Wismar
Rostocker Straße 76
23970 Wismar

Telefon 03841 3040 0
Fax 03841 3040 6599
E-Mail info@nordwestmecklenburg.de
Web www.nordwestmecklenburg.de

Bank Sparkasse Mecklenburg-Nordwest
IBAN DE61 1405 1000 1000 0345 49
BIC NOLADE21WIS
CID DE46NWM00000033673

Der Aufwand der einzelnen Gemeinden beläuft sich daher auf eine Prüfung von durchschnittlich 3 bis 4 Standorten.

Die meisten Naturdenkmale haben in Ihrem Amtsbereich die Gemeinde Zierow und die Stadt Klütz mit jeweils 12 Standorten, die zu beachten wären.

Die vergleichsweise hohe Anzahl der Standorte in der Liste Anlage 2b sind rein formell aufgelistet. Diese Naturdenkmale sind nicht mehr existent und werden der Form halber entlassen.

Mit freundlichen Grüßen
Im Auftrag



Schröder
Sachbearbeiterin Schutzgebiete
Landkreis Nordwestmecklenburg
Unter-Naturschutzbehörde
Pf: 1555 in 23958 Wismar
Dienstgebäude: Bolzener Weg 3
23936 Grevesmühlen

Seite 2/2

Landkreis Nordwestmecklenburg
Kreissitz Wismar
Rostocker Straße 76
23970 Wismar

Telefon 03841 3040 0
Fax 03841 3040 6599
E-Mail info@nordwestmecklenburg.de
Web www.nordwestmecklenburg.de

Bank Sparkasse Mecklenburg-Nordwest
IBAN DE61 1405 1000 1000 0345 49
BIC NOLADE21WIS
CID DE46NWM00000033673

Verordnung über Naturdenkmale im Landkreis Nordwestmecklenburg (Naturdenkmalverordnung, ND-VO NWM)

vom 2020

Aufgrund der §§ 22 und 28 Bundesnaturschutzgesetz vom 29. Juli 2009 (BGBl. I S. 2542), zuletzt geändert durch Artikel 8 des Gesetzes vom 13. Mai 2019 (BGBl. I S. 706) in Verbindung mit § 14 Absatz 4 Naturschutzausführungsgesetz Mecklenburg-Vorpommern vom 23. Februar 2010 (GVObI. M-V 2010, S. 66), zuletzt geändert durch Artikel 3 des Gesetzes vom 5. Juli 2018 (GVObI. M-V, S. 221, 228) verordnet die Landrätin des Landkreises Nordwestmecklenburg:

§ 1

Schutzgegenstand

- (1) Die in der Anlage 1 näher bezeichneten Objekte wie Einzelbäume, Baumgruppen, Alleen oder Baumreihen werden mit ihrer geschützten Umgebung zu Naturdenkmalen erklärt. Anlage 1 ist Bestandteil der Verordnung.
- (2) Als geschützte Umgebung wird bei Bäumen der Kronentraufbereich (die Bodenfläche bis zur Baumkronenaußenkante) zuzüglich fünf Metern, bei Säulenformen zuzüglich zehn Metern, nach allen Seiten des Naturdenkmals festgesetzt.
- (3) Die Standorte der Naturdenkmale sind in den Karten der Anlage 1 in unterschiedlichen Maßstäben mit einem Pfeil gekennzeichnet.
- (4) Naturdenkmale werden in der Regel durch Tafeln mit dem Symbol der Waldohreule kenntlich gemacht.

§ 2

Schutzzweck

Naturdenkmale werden als Einzelschöpfungen der Natur oder entsprechende Flächen bis zu fünf Hektar festgesetzt, deren besonderer Schutz erforderlich ist

1. aus wissenschaftlichen, naturgeschichtlichen oder landeskundlichen Gründen oder
2. wegen ihrer Seltenheit, Eigenart, Schönheit oder ihres Alters oder
3. wegen ihrer landschafts- oder Ortsbildprägenden Funktion.

§ 3

Verbote

- (1) Die Beseitigung des Naturdenkmals sowie alle Handlungen, die zu einer Zerstörung, Beschädigung, nachteiligen Veränderung oder nachhaltigen Störung des Naturdenkmals oder der geschützten Umgebung führen können, sind verboten.

(2) Insbesondere ist es verboten

1. Naturdenkmale oder deren Bestandteile, bei Bäumen die Wurzeln oder Wurzelanläufe, Rinde, Stamm oder Teile der Krone, zu beschädigen oder zu entfernen,
2. in der geschützten Umgebung bauliche Anlagen jeglicher Art einschließlich Zäune, Mauern oder Verkehrsanlagen zu errichten oder zu ändern, auch wenn sie keiner baurechtlichen Genehmigung bedürfen,
3. in der geschützten Umgebung Leitungen jeglicher Art zu verlegen,
4. in die geschützte Umgebung feste, flüssige oder gasförmige Stoffe einzubringen, die geeignet sind, das Naturdenkmal oder dessen Entwicklung zu beeinträchtigen, insbesondere Insektenschutz- oder Pflanzenschutzmittel oder Düngemittel, Streusalz oder sonstige Chemikalien,
5. in der geschützten Umgebung Abgrabungen, Aufschüttungen, Ab- oder Aufspülungen, Verdichtungen, Versiegelungen oder andere Veränderungen der Bodengestalt vorzunehmen,
6. in der geschützten Umgebung Grundwasserabsenkungen, Überstauungen oder andere Veränderungen des Bodenwasserhaushalts vorzunehmen,
7. in der geschützten Umgebung Baumaterial, Abfallstoffe oder sonstiges Material aller Art abzuladen oder zu lagern,
8. die geschützte Umgebung als Parkplatz für Fahrzeuge aller Art oder als Stellplatz für Maschinen und Geräte zu nutzen, auch nicht kurzfristig oder im Rahmen von Bautätigkeiten,
9. in der geschützten Umgebung zuzüglich fünf Metern nach allen Seiten Feuerstellen mit offenem Feuer anzulegen oder zu unterhalten,
10. Gegenstände oder Werbeanlagen am Naturdenkmal oder in der geschützten Umgebung anzubringen oder aufzustellen sowie Verkaufsstände oder Warenautomaten zu betreiben,
11. eine durch die Naturschutzbehörde oder auf deren Veranlassung angebrachte Beschilderung oder Hinweistafel zu entfernen oder zu beschädigen.

§ 4

Zulässige Handlungen

Unberührt von den Verboten nach § 3 bleiben vorbehaltlich des § 34 Bundesnaturschutzgesetz oder der entsprechenden Landesvorschrift

1. die mit Inkrafttreten dieser Verordnung genehmigte oder rechtmäßig ausgeübte Nutzung der geschützten Umgebung in der bisherigen Art und im bisherigen Umfang,
2. Maßnahmen in der geschützten Umgebung, zu deren Durchführung eine öffentlich-rechtliche Verpflichtung besteht, wie die Unterhaltung und der Betrieb von Straßen und Wegen,
3. die von der Naturschutzbehörde veranlassten oder mit ihr abgestimmten Maßnahmen zum Schutz, zur Pflege und Erhaltung des Naturdenkmals,
4. unaufschiebbare Maßnahmen zur Abwendung von unmittelbar drohenden Gefahren.

§ 5

Anzeigepflichten

- (1) Eigentümer oder Nutzungsberechtigte haben Schäden oder Gefahren, die von Naturdenkmalen ausgehen, unverzüglich der Naturschutzbehörde anzuzeigen.
- (2) Eigentümer oder Nutzungsberechtigte haben die Durchführung von unaufschiebbaren Maßnahmen nach § 4 Nummer 4 unverzüglich der Naturschutzbehörde anzuzeigen, wenn die durchgeführten Maßnahmen mit unmittelbaren Beeinträchtigungen für das Naturdenkmal oder dessen geschützte Umgebung verbunden sind. Die Gefahrenlage und die Gefahrenabwehr sind in geeigneter Weise zu dokumentieren.
- (3) Pflege- und Unterhaltungsmaßnahmen am Naturdenkmal sind der Naturschutzbehörde rechtzeitig durch Eigentümer oder Nutzungsberechtigte anzuzeigen. Mit den Maßnahmen darf erst begonnen werden, wenn die Zustimmung der Naturschutzbehörde vorliegt oder diese sich innerhalb von vier Wochen nach Eingang der Anzeige nicht zu der geplanten Maßnahme geäußert hat.
- (4) Die Naturschutzbehörde kann die Zustimmung mit Nebenbestimmungen versehen oder die geplante Maßnahme ganz oder teilweise versagen, wenn die Maßnahme nicht mit dem Schutzzweck nach § 2 zu vereinbaren ist.

§ 6

Duldungspflichten

- (1) Eigentümer und Nutzungsberechtigte haben die von der Naturschutzbehörde angeordneten Maßnahmen zur Pflege und zum Schutz der Naturdenkmale zu dulden. Eigentümer oder Nutzungsberechtigte benachbarter Grundstücke sind auch zur Duldung verpflichtet, wenn die Maßnahmen nicht sinnvoll auf andere Art und Weise durchgeführt werden können.
- (2) Bedienstete oder Beauftragte der Naturschutzbehörde dürfen zur Wahrnehmung ihrer Aufgaben Grundstücke, auf denen sich Naturdenkmale befinden oder die zum Erreichen von Naturdenkmalen genutzt werden müssen, nach den Bestimmungen des Naturschutzausführungsgesetzes betreten.

§ 7

Ausnahmen und Befreiungen

- (1) Von den Verboten nach § 3 kann die Naturschutzbehörde auf Antrag Ausnahmen zulassen, wenn Beeinträchtigungen des Schutzzweckes nicht zu erwarten sind und auch sonst keine öffentlichen Belange entgegenstehen oder wenn das Naturdenkmal erheblich oder nachhaltig geschädigt ist und der Erhalt auch unter Berücksichtigung des öffentlichen Interesses daran mit zumutbarem Aufwand nicht möglich ist.
- (2) Von den Verboten nach § 3 kann die Naturschutzbehörde nach Maßgabe des § 67 Bundesnaturschutzgesetz im Einzelfall auf Antrag Befreiung gewähren.
- (3) Die Ausnahme oder Befreiung kann mit Nebenbestimmungen versehen werden.

§ 8

Verkehrssicherungspflicht

Die Unterschutzstellung entbindet den Eigentümer oder Nutzungsberechtigten nicht von der Verkehrssicherungspflicht und den üblichen Pflege- und Unterhaltungsmaßnahmen.

§ 9

Ordnungswidrigkeiten

- (1) Ordnungswidrig im Sinne des § 43 Absatz 2 Nummer 1 Naturschutzausführungsgesetz handelt, wer vorsätzlich oder fahrlässig
1. einem Verbot nach § 3 zuwiderhandelt, soweit die Handlung nicht gemäß § 4 zulässig ist oder eine Ausnahme oder eine Befreiung nach § 7 erteilt wurde,
 2. der Anzeigepflicht nach § 5 Absatz 1 bis 3 nicht nachkommt,
 3. Maßnahmen zur Pflege und Unterhaltung entgegen § 5 Absatz 3 durchführt,
 4. von einer nach § 5 Absatz 4 erteilten Entscheidung abweichend handelt oder
 5. von einer nach § 7 erteilten Ausnahme oder Befreiung abweichend handelt.
- (2) Die Ordnungswidrigkeit kann nach § 43 Absatz 3 Nummer 1 Naturschutzausführungsgesetz mit einer Geldbuße bis zu 100.000 Euro geahndet werden.

§ 10

Inkrafttreten

- (1) Diese Verordnung tritt am Tage nach ihrer Bekanntmachung in Kraft.
- (2) Gleichzeitig treten für die in den Anlagen 1 sowie 2a und 2b als Bestandteile dieser Verordnung näher bezeichneten Naturdenkmale außer Kraft:
1. die Regelungen aller Verordnungen zur Festsetzung von Naturdenkmalen nach § 5 Reichsnaturschutzgesetz vom 26. Juni 1935 (RGBl. I S. 821) sowie nach Durchführungsverordnung vom 31. Oktober 1935 (RGBl. I S. 1275), soweit dadurch Naturdenkmale im Hoheitsgebiet des Landkreises Nordwestmecklenburg festgesetzt oder in sonstiger Weise betroffen sind.
 2. die Regelungen aller zur Festsetzung von Naturdenkmalen gefassten Beschlüsse des Rates der Gemeinde Pötenitz und des Rates der Stadt Wismar sowie der Räte der Kreise Gadebusch, Grevesmühlen, Schwerin, Sternberg und Wismar auf der Grundlage des § 3 Absatz 1 und § 6 Naturschutzgesetz vom 4. August 1954 (GBl. S. 695) in Verbindung mit der Ersten Durchführungsbestimmung vom 15. Februar 1955 (GBl. I S. 165) sowie des Landeskulturgesetzes vom 14. Mai 1970 (GBl. II S. 331), soweit dadurch Naturdenkmale im Hoheitsgebiet des Landkreises Nordwestmecklenburg festgesetzt oder in sonstiger Weise betroffen sind.
- (3) Das Original der Verordnung wird beim Landkreis Nordwestmecklenburg, Rostocker Straße 76 in 23970 Wismar archivmäßig aufbewahrt. Eine Ausfertigung wird beim Landkreis Nordwestmecklenburg, Fachdienst Bauordnung und Umwelt, Börzower Weg 3 in 23936 Grevesmühlen niedergelegt. Weitere Ausfertigungen der Verordnung sowie den jeweiligen Hoheitsbereich betreffende Karten sind bei dem
1. Amt Dorf Mecklenburg-Bad Kleinen, Der Amtsvorsteher, Am Wehberg 17, 23972 Dorf Mecklenburg,
 2. Amt Gadebusch, Der Amtsvorsteher, Am Markt 1, 19205 Gadebusch,
 3. Amt Grevesmühlen-Land, Der Bürgermeister der Stadt Grevesmühlen, Rathausplatz 1, 23936 Grevesmühlen,
 4. Amt Klützer Winkel, Der Amtsvorsteher, Schloßstraße 1, 23948 Klütz,

Naturdenkmalverordnung NWM

5. Amt Lützow-Lübstorf, Der Amtsvorsteher, Dorfmitte 24, 19209 Lützow,
6. Amt Neuburg, Die Amtsvorsteherin, Hauptstraße 10a, 23974 Neuburg,
7. Amt Neukloster-Warin, Der Amtsvorsteher, Hauptstraße 27, 23992 Neukloster,
8. Amt Rehna, Der Amtsvorsteher, Freiheitsplatz 1, 19217 Rehna,
9. Amt Schönberger Land, Der Amtsvorsteher, Am Markt 15, 23923 Schönberg,
10. Stadt Grevesmühlen, Der Bürgermeister, Rathausplatz 1, 23936 Grevesmühlen,
11. Ostseebad Insel Poel, Die Bürgermeisterin, Gemeindezentrum 13, Ortsteil Kirchdorf, 23999 Insel Poel und der
12. Hansestadt Wismar, Der Bürgermeister, Am Markt 1, 23966 Wismar niedergelegt.

Die Verordnung kann bei den genannten Stellen während der Dienstzeiten eingesehen werden.

Grevesmühlen, den 2020

in Vertretung

Mathias Diederich

1. Stellvertreter der Landrätin
des Landkreises Nordwestmecklenburg
als untere Naturschutzbehörde

- Siegel -

Anlagen 1, 2a und 2b

Hinweis auf die Jahresfrist zur Geltendmachung von Verfahrensfehlern

Gemäß § 16 Absatz 3 des Naturschutzausführungsgesetzes wird darauf aufmerksam gemacht, dass eine Verletzung der in § 15 Naturschutzausführungsgesetz genannten Verfahrensvorschriften nach § 16 Absatz 2 des Gesetzes unbeachtlich ist, wenn sie nicht schriftlich innerhalb eines Jahres ab Inkrafttreten der Rechtsverordnung geltend gemacht worden ist.

Das Gleiche gilt für Mängel bei der Prüfung der Erforderlichkeit der Festsetzung oder einzelnen Anordnungen, wenn die Voraussetzungen für die Festsetzungen im Übrigen beim Inkrafttreten der Rechtsverordnung vorgelegen haben. Der Sachverhalt, der die Verletzung begründen soll, ist darzulegen.

Grevesmühlen, den 2020

in Vertretung

Mathias Diederich

1. Stellvertreter der Landrätin
des Landkreises Nordwestmecklenburg
als untere Naturschutzbehörde

Naturdenkmalverordnung NWM - Anlage 1

Unterschutzstellungen

Amt Dorf Mecklenburg – Bad Kleinen							
Ifd. Nr.	Blatt Nr.	ND-Nr. NWM	Baumart	Gemeinde	Gemarkung	Flur	Flur-stück
001	001	363	Stiel-Eiche	Barnekow	Barnekow	2	210
002	002	127	Linde	Bobitz	Dambeck	2	119
003	003	369	Linde	Bobitz	Dambeck	3	44
004	004	373	Blut-Buche	Lübow	Lübow	2	5
005	005	374	Stiel-Eiche	Lübow	Lübow	2	29/11
006	006	375	Stiel-Eiche	Lübow	Greese	1	148/4

Amt Gadebusch							
Ifd. Nr.	Blatt Nr.	ND-Nr. NWM	Baumart	Gemeinde	Gemarkung	Flur	Flur-stück
007	007	261	Stiel-Eiche	Dragun	Vietlütbe	1	192
008	007	262	Stiel-Eiche	Dragun	Vietlütbe	1	192
009	007	263	Stiel-Eiche	Dragun	Vietlütbe	1	192
010	008	297	Stiel-Eiche	Stadt Gadebusch	Gadebusch	13	45/20
011	009	209	Stiel-Eiche	Stadt Gadebusch	Klein Hundorf	1	6
012	009	210	Stiel-Eiche	Stadt Gadebusch	Klein Hundorf	1	6
013	009	211	Stiel-Eiche	Stadt Gadebusch	Klein Hundorf	1	6
014	009	212	Stiel-Eiche	Stadt Gadebusch	Klein Hundorf	1	6
015	009	213	Stiel-Eiche	Stadt Gadebusch	Klein Hundorf	1	6

Amt Grevesmühlen-Land							
Ifd. Nr.	Blatt Nr.	ND-Nr. NWM	Baumart	Gemeinde	Gemarkung	Flur	Flur-stück
016	010	073	Linde	Gägelow	Jamel	1	111,114
017	011	070	Eiche	Upahl	Blieschendorf	1	38/1
018	012	071	Linde	Upahl	Sievershagen	1	5/26
019	013	072	Eiche	Upahl	Plüschow	1	145

Amt Klützer Winkel							
Ifd. Nr.	Blatt Nr.	ND-Nr. NWM	Baumart	Gemeinde	Gemarkung	Flur	Flur-stück
020	014	041	Linde	Damshagen	Damshagen	1	114
021	015	042	Buche	Damshagen	Damshagen	1	114
022	016	043	Eiche	Damshagen	Damshagen	1	112/4
023	017	047	Eiche	Damshagen	Moor	1	70/1
024	018	080	Eiche	Hohenkirchen	Hohen Wieschendorf	2	4/3
025	019	081	Eiche	Hohenkirchen	Hohen Wieschendorf	2	4/3
026	020	082	Eiche	Hohenkirchen	Hohen Wieschendorf	2	4/3
027	021	060	Stechpalme	Kalkhorst	Brook	1	22/1
028	022	061	Stechpalme	Kalkhorst	Brook	1	22/1
029	023	062	Eiche	Kalkhorst	Kalkhorst	1	143
030	024	063	Eiche	Kalkhorst	Kalkhorst	1	166/1

Naturdenkmalverordnung NWM - Anlage 1

Unterschutzstellungen

Amt Klützer Winkel (Fortsetzung)							
Ifd. Nr.	Blatt Nr.	ND-Nr. NWM	Baumart	Gemeinde	Gemarkung	Flur	Flur-stück
031	025	064	Eiche	Kalkhorst	Kalkhorst	1	166/1
032	026	065	Eiche	Kalkhorst	Kalkhorst	1	148/4
033	027	034	Eiche	Stadt Klütz	Christinenfeld	1	40/2
034	028	035	Eiche	Stadt Klütz	Christinenfeld	1	37/3
035	029	036	Eiche	Stadt Klütz	Christinenfeld	1	37/3
036	030	038	Buche	Stadt Klütz	Goldbeck	1	210
037	031	039	Eiche	Stadt Klütz	Grundshagen	1	102
038	032	002	Linden (Allee)	Stadt Klütz	Hofzumfelde	1	32/3
039	033	037	Eiche	Stadt Klütz	Niederklütz	1	52/13
040	034	059	Eiche	Zierow	Eggerstorf	1	219
041	035	057	Eiche	Zierow	Eggerstorf	1	181
042	036	053	Ginkgo	Zierow	Zierow	1	8
043	037	051	Linde	Zierow	Zierow	1	8
044	038	050	Eiche	Zierow	Zierow	1	8
045	039	049	Eiche	Zierow	Zierow	1	392
046	040	048	Eiche	Zierow	Zierow	1	89
047	041	055	Eiche	Zierow	Zierow	1	239/62
048	042	056	Eiche	Zierow	Zierow	1	235/14
049	043	058	Pappel	Zierow	Zierow	1	173

Amt Lützw-Lübstorf							
Ifd. Nr.	Blatt Nr.	ND-Nr. NWM	Baumart	Gemeinde	Gemarkung	Flur	Flur-stück
050	044	126	Stiel-Eiche	Alt Meteln	Alt Meteln	2	127
051	045	129	Stiel-Eiche	Alt Meteln	Moltenow	1	146
052	045	130	Stiel-Eiche	Alt Meteln	Moltenow	1	146
053	046	128	Linde	Alt Meteln	Alt Meteln	2	96/6
054	046	134	Kastanie	Alt Meteln	Alt Meteln	2	96/6
055	047	185	2 Linden	Brüsewitz	Groß Brütz	1	14
056	048	190	Stiel-Eiche	Cramonshagen	Cramonshagen	1	250/12
057	049	133	Stiel-Eiche	Cramonshagen	Cramonshagen	1	404/2
058	050	156	Stiel-Eiche	Klein Trebbow	Klein Trebbow	1	45/7
059	050	157	Stiel-Eiche	Klein Trebbow	Klein Trebbow	1	46/3
060	051	162	Stiel-Eiche	Klein Trebbow	Klein Trebbow	1	41
061	052	164	Stiel-Eiche	Klein Trebbow	Barner Stück	2	286
062	053	165	Stiel-Eiche	Klein Trebbow	Barner Stück	2	281/6
063	054	167	Stiel-Eiche	Klein Trebbow	Barner Stück	1	35
064	055	170	Stiel-Eiche	Klein Trebbow	Barner Stück	1	66
065	056	147	Ginkgo	Lübstorf	Lübstorf	1	493
066	057	150	Stiel-Eiche	Lübstorf	Rugensee	1	58/2
067	058	313	Stiel-Eiche	Perlin	Perlin	4	60/1
068	059	260	Stiel-Eiche	Pokrent	Pokrent	1	4/2
069	060	001	Blutbuchen (Allee)	Schildetal	Renzow	1	20/2

Naturdenkmalverordnung NWM - Anlage 1

Unterschutzstellungen

Amt Lützow-Lübstorf (Fortsetzung)

Ifd. Nr.	Blatt Nr.	ND-Nr. NWM	Baumart	Gemeinde	Gemarkung	Flur	Flur-stück
070	061	136	Linde	Zickhusen	Zickhusen	3	85/4
071	062	137	Linde	Zickhusen	Zickhusen	3	83/4
072	063	177	Wildbirne	Zickhusen	Drispeth	1	76
073	063	178	Wildbirne	Zickhusen	Drispeth	1	76

Amt Neuburg

Ifd. Nr.	Blatt Nr.	ND-Nr. NWM	Baumart	Gemeinde	Gemarkung	Flur	Flur-stück
074	064	186	Stiel-Eiche	Benz	Kalsow	1	70
075	064	188	Stiel-Eiche	Benz	Kalsow	1	84/1

Amt Neukloster-Warin

Ifd. Nr.	Blatt Nr.	ND-Nr. NWM	Baumart	Gemeinde	Gemarkung	Flur	Flur-stück
076	065	265	Eiche	Bibow	Bibow	1	59
077	066	266	Rot-Buche	Bibow	Bibow	2	28/2
078	067	267	Eiche	Bibow	Neuhof	1	83/2
079	068	268	Eiche	Bibow	Neuhof	1	207/3
080	069	272	Eiche	Glasin	Groß Tessin	1	31/2
081	070	273	Eibe	Stadt Neukloster	Neukloster	1	49
082	071	286	Linde	Stadt Warin	Warin	5	5/1
083	072	290	Eiche	Stadt Warin	Warin	5	48
084	073	291	Eiche	Stadt Warin	Warin	8	19
085	074	275	Linde	Zurow	Zurow	2	10/2
086	075	278	Eiche	Zurow	Kahlenberg	1	142/2
087	076	269	Eiche	Züsow	Wakendorf	1	173, 230

Amt Rehna

Ifd. Nr.	Blatt Nr.	ND-Nr. NWM	Baumart	Gemeinde	Gemarkung	Flur	Flur-stück
088	077	200	Eiche	Carlow	Carlow	1	96/16
089	078	122	Eibe	Holdorf	Holdorf	1	151/1
090	079	125	Kastanie	Holdorf	Holdorf	1	151/1
091	080	258	Pappel	Rieps	Rieps	3	159
092	080	259	Pappel	Rieps	Rieps	3	159
093	081	193	Eiche	Stadt Rehna	Othenstorf	1	24
094	082	194	Eiche	Stadt Rehna	Othenstorf	1	182
095	083	198	Eiche	Stadt Rehna	Törber	1	240
096	084	201	2 Linden	Stadt Rehna	Nesow	1	133/12
097	085	219	Eiche	Stadt Rehna	Rehna	3	61
098	086	220	Buche	Stadt Rehna	Rehna	3	61
099	087	197	Eiche	Wedendorfersee	Kasendorf	1	3/2

Naturdenkmalverordnung NWM - Anlage 1

Unterschutzstellungen

Amt Schönberger Land							
Ifd. Nr.	Blatt Nr.	ND-Nr. NWM	Baumart	Gemeinde	Gemarkung	Flur	Flur-stück
100	088	116	Eiche	Grieben	Grieben	2	68/2
101	089	100	Ginkgo	Lüdersdorf	Lüdersdorf	1	116/1
102	090	101	Eiche	Lüdersdorf	Wahrsow Dorf	1	38/6
103	091	102	Eiche	Roduchelstorf	Rabensdorf	1	107
104	092	103	Eibe	Siemz-Niendorf	Torisdorf	1	67/3
105	093	104	Eibe	Siemz-Niendorf	Torisdorf	1	67/3
106	094	092	Eiche	Stadt Dassow	Feldhusen	2	125
107	095	093	Eiche	Stadt Dassow	Johannstorf/Benckendorf	3	108
108	096	094	Eiche	Stadt Dassow	Johannstorf/Benckendorf	3	108
109	097	086	Eiche	Stadt Dassow	Schwanbeck	1	96/2
110	098	087	Eiche	Stadt Dassow	Schwanbeck	1	95/2
111	099	095	Eiche	Stadt Dassow	Rosenhagen	2	109
112	100	096	Buche	Stadt Schönberg	Schönberg	2	90/4
113	101	097	Kiefer	Stadt Schönberg	Schönberg	2	69/5,73
114	102	098	Eibe	Stadt Schönberg	Schönberg	3	195
115	103	099	Eibe	Stadt Schönberg	Schönberg	3	195

Hansestadt Wismar (amtsfrei)							
Ifd. Nr.	Blatt Nr.	ND-Nr. NWM	Baumart	Gemeinde	Gemarkung	Flur	Flur-stück
116	104	221	Hänge-Buche	Hansestadt Wismar	Wismar	1	2032/2
117	105	222	Linde	Hansestadt Wismar	Wismar	1	1829
118	106	224	Eibe	Hansestadt Wismar	Wismar	1	1602
119	106	225	Eibe	Hansestadt Wismar	Wismar	1	1602
120	107	231	Blut-Buche	Hansestadt Wismar	Wismar	1	2217
121	108	233	Blut-Buche	Hansestadt Wismar	Wismar	1	222/2
122	109	235	Ginkgo	Hansestadt Wismar	Wismar	1	2228
123	110	236	Stiel-Eiche	Hansestadt Wismar	Wismar	1	2556/3
124	111	237	Platane	Hansestadt Wismar	Wismar	1	2230/7
125	111	238	Platane	Hansestadt Wismar	Wismar	1	2230/7
126	111	239	Platane	Hansestadt Wismar	Wismar	1	2230/7
127	112	242	Eiche	Hansestadt Wismar	Wismar	1	2575/9
128	112	243	Eiche	Hansestadt Wismar	Wismar	1	2575/9
129	112	244	Eiche	Hansestadt Wismar	Wismar	1	2575/9
130	112	245	Eiche	Hansestadt Wismar	Wismar	1	2575/9
131	112	246	Eiche	Hansestadt Wismar	Wismar	1	2575/9
132	112	247	Eiche	Hansestadt Wismar	Wismar	1	2575/9
133	113	256	Weißer Maulbeerbaum	Hansestadt Wismar	Wismar	1	871/5
134	114	257	Farn-Buche	Hansestadt Wismar	Wismar	1	867/11
135	115	324	Hänge-Buche	Hansestadt Wismar	Wismar	1	5261/6
136	116	327	Holländische Linde	Hansestadt Wismar	Wismar	1	2472/2
137	117	328	Stiel-Eiche	Hansestadt Wismar	Wismar	1	2472/2
138	118	329	Blut-Buche	Hansestadt Wismar	Wismar	1	2720/5
139	119	330	Farn-Buche	Hansestadt Wismar	Wismar	1	2720/5

Naturdenkmalverordnung NWM - Anlage 1

Unterschutzstellungen

Hansestadt Wismar (Fortsetzung)							
Ifd. Nr.	Blatt Nr.	ND-Nr. NWM	Baumart	Gemeinde	Gemarkung	Flur	Flur-stück
140	120	331	Riesen-Lebensbaum	Hansestadt Wismar	Wismar	1	2720/5
141	121	332	Hainbuche	Hansestadt Wismar	Wismar	1	2720/5
142	122	333	Hänge-Buche	Hansestadt Wismar	Wismar	1	5062
143	123	334	Blut-Buche	Hansestadt Wismar	Wismar	1	5062
144	124	340	Rosskastanie	Hansestadt Wismar	Wismar	1	255/4
145	125	341	Platane	Hansestadt Wismar	Wismar	1	1601/2
146	125	342	Platane	Hansestadt Wismar	Wismar	1	1601/2
147	126	343	Blut-Buche	Hansestadt Wismar	Wismar	1	1601/2

Ostseebad Insel Poel (amtsfrei)							
Ifd. Nr.	Blatt Nr.	ND-Nr. NWM	Baumart	Gemeinde	Gemarkung	Flur	Flur-stück
148	127	068	Eibe	Insel Poel	Neuhof-Seedorf	2	37/1

Stadt Grevesmühlen (amtsfrei)							
Ifd. Nr.	Blatt Nr.	ND-Nr. NWM	Baumart	Gemeinde	Gemarkung	Flur	Flur-stück
149	128	119	Eiche	Stadt Grevesmühlen	Grevesmühlen	5	90
150	128	120	Eiche	Stadt Grevesmühlen	Grevesmühlen	5	90
151	128	121	Eiche	Stadt Grevesmühlen	Grevesmühlen	5	90

Naturdenkmalverordnung NWM - Anlage 1

Unterschutzstellungen

Amt Dorf Mecklenburg – Bad Kleinen							
Ifd. Nr.	Blatt Nr.	ND-Nr. NWM	Baumart	Gemeinde	Gemarkung	Flur	Flur-stück
001	001	363	Stiel-Eiche	Barnekow	Barnekow	2	210
002	002	127	Linde	Bobitz	Dambeck	2	119
003	003	369	Linde	Bobitz	Dambeck	3	44
004	004	373	Blut-Buche	Lübow	Lübow	2	5
005	005	374	Stiel-Eiche	Lübow	Lübow	2	29/11
006	006	375	Stiel-Eiche	Lübow	Greese	1	148/4

Amt Gadebusch							
Ifd. Nr.	Blatt Nr.	ND-Nr. NWM	Baumart	Gemeinde	Gemarkung	Flur	Flur-stück
007	007	261	Stiel-Eiche	Dragun	Vietlütbe	1	192
008	007	262	Stiel-Eiche	Dragun	Vietlütbe	1	192
009	007	263	Stiel-Eiche	Dragun	Vietlütbe	1	192
010	008	297	Stiel-Eiche	Stadt Gadebusch	Gadebusch	13	45/20
011	009	209	Stiel-Eiche	Stadt Gadebusch	Klein Hundorf	1	6
012	009	210	Stiel-Eiche	Stadt Gadebusch	Klein Hundorf	1	6
013	009	211	Stiel-Eiche	Stadt Gadebusch	Klein Hundorf	1	6
014	009	212	Stiel-Eiche	Stadt Gadebusch	Klein Hundorf	1	6
015	009	213	Stiel-Eiche	Stadt Gadebusch	Klein Hundorf	1	6

Amt Grevesmühlen-Land							
Ifd. Nr.	Blatt Nr.	ND-Nr. NWM	Baumart	Gemeinde	Gemarkung	Flur	Flur-stück
016	010	073	Linde	Gägelow	Jamel	1	111,114
017	011	070	Eiche	Upahl	Blieschendorf	1	38/1
018	012	071	Linde	Upahl	Sievershagen	1	5/26
019	013	072	Eiche	Upahl	Plüschow	1	145

Amt Klützer Winkel							
Ifd. Nr.	Blatt Nr.	ND-Nr. NWM	Baumart	Gemeinde	Gemarkung	Flur	Flur-stück
020	014	041	Linde	Damshagen	Damshagen	1	114
021	015	042	Buche	Damshagen	Damshagen	1	114
022	016	043	Eiche	Damshagen	Damshagen	1	112/4
023	017	047	Eiche	Damshagen	Moor	1	70/1
024	018	080	Eiche	Hohenkirchen	Hohen Wieschendorf	2	4/3
025	019	081	Eiche	Hohenkirchen	Hohen Wieschendorf	2	4/3
026	020	082	Eiche	Hohenkirchen	Hohen Wieschendorf	2	4/3
027	021	060	Stechpalme	Kalkhorst	Brook	1	22/1
028	022	061	Stechpalme	Kalkhorst	Brook	1	22/1
029	023	062	Eiche	Kalkhorst	Kalkhorst	1	143
030	024	063	Eiche	Kalkhorst	Kalkhorst	1	166/1

Naturdenkmalverordnung NWM - Anlage 1

Unterschutzstellungen

Amt Klützer Winkel (Fortsetzung)							
Ifd. Nr.	Blatt Nr.	ND-Nr. NWM	Baumart	Gemeinde	Gemarkung	Flur	Flur-stück
031	025	064	Eiche	Kalkhorst	Kalkhorst	1	166/1
032	026	065	Eiche	Kalkhorst	Kalkhorst	1	148/4
033	027	034	Eiche	Stadt Klütz	Christinenfeld	1	40/2
034	028	035	Eiche	Stadt Klütz	Christinenfeld	1	37/3
035	029	036	Eiche	Stadt Klütz	Christinenfeld	1	37/3
036	030	038	Buche	Stadt Klütz	Goldbeck	1	210
037	031	039	Eiche	Stadt Klütz	Grundshagen	1	102
038	032	002	Linden (Allee)	Stadt Klütz	Hofzumfelde	1	32/3
039	033	037	Eiche	Stadt Klütz	Niederklütz	1	52/13
040	034	059	Eiche	Zierow	Eggerstorf	1	219
041	035	057	Eiche	Zierow	Eggerstorf	1	181
042	036	053	Ginkgo	Zierow	Zierow	1	8
043	037	051	Linde	Zierow	Zierow	1	8
044	038	050	Eiche	Zierow	Zierow	1	8
045	039	049	Eiche	Zierow	Zierow	1	392
046	040	048	Eiche	Zierow	Zierow	1	89
047	041	055	Eiche	Zierow	Zierow	1	239/62
048	042	056	Eiche	Zierow	Zierow	1	235/14
049	043	058	Pappel	Zierow	Zierow	1	173

Amt Lützw-Lübstorf							
Ifd. Nr.	Blatt Nr.	ND-Nr. NWM	Baumart	Gemeinde	Gemarkung	Flur	Flur-stück
050	044	126	Stiel-Eiche	Alt Meteln	Alt Meteln	2	127
051	045	129	Stiel-Eiche	Alt Meteln	Moltenow	1	146
052	045	130	Stiel-Eiche	Alt Meteln	Moltenow	1	146
053	046	128	Linde	Alt Meteln	Alt Meteln	2	96/6
054	046	134	Kastanie	Alt Meteln	Alt Meteln	2	96/6
055	047	185	2 Linden	Brüsewitz	Groß Brütz	1	14
056	048	190	Stiel-Eiche	Cramonshagen	Cramonshagen	1	250/12
057	049	133	Stiel-Eiche	Cramonshagen	Cramonshagen	1	404/2
058	050	156	Stiel-Eiche	Klein Trebbow	Klein Trebbow	1	45/7
059	050	157	Stiel-Eiche	Klein Trebbow	Klein Trebbow	1	46/3
060	051	162	Stiel-Eiche	Klein Trebbow	Klein Trebbow	1	41
061	052	164	Stiel-Eiche	Klein Trebbow	Barner Stück	2	286
062	053	165	Stiel-Eiche	Klein Trebbow	Barner Stück	2	281/6
063	054	167	Stiel-Eiche	Klein Trebbow	Barner Stück	1	35
064	055	170	Stiel-Eiche	Klein Trebbow	Barner Stück	1	66
065	056	147	Ginkgo	Lübstorf	Lübstorf	1	493
066	057	150	Stiel-Eiche	Lübstorf	Rugensee	1	58/2
067	058	313	Stiel-Eiche	Perlin	Perlin	4	60/1
068	059	260	Stiel-Eiche	Pokrent	Pokrent	1	4/2
069	060	001	Blutbuchen (Allee)	Schildetal	Renzow	1	20/2

Naturdenkmalverordnung NWM - Anlage 1

Unterschutzstellungen

Amt Lützow-Lübstorf (Fortsetzung)

Ifd. Nr.	Blatt Nr.	ND-Nr. NWM	Baumart	Gemeinde	Gemarkung	Flur	Flur-stück
070	061	136	Linde	Zickhusen	Zickhusen	3	85/4
071	062	137	Linde	Zickhusen	Zickhusen	3	83/4
072	063	177	Wildbirne	Zickhusen	Drispeth	1	76
073	063	178	Wildbirne	Zickhusen	Drispeth	1	76

Amt Neuburg

Ifd. Nr.	Blatt Nr.	ND-Nr. NWM	Baumart	Gemeinde	Gemarkung	Flur	Flur-stück
074	064	186	Stiel-Eiche	Benz	Kalsow	1	70
075	064	188	Stiel-Eiche	Benz	Kalsow	1	84/1

Amt Neukloster-Warin

Ifd. Nr.	Blatt Nr.	ND-Nr. NWM	Baumart	Gemeinde	Gemarkung	Flur	Flur-stück
076	065	265	Eiche	Bibow	Bibow	1	59
077	066	266	Rot-Buche	Bibow	Bibow	2	28/2
078	067	267	Eiche	Bibow	Neuhof	1	83/2
079	068	268	Eiche	Bibow	Neuhof	1	207/3
080	069	272	Eiche	Glasin	Groß Tessin	1	31/2
081	070	273	Eibe	Stadt Neukloster	Neukloster	1	49
082	071	286	Linde	Stadt Warin	Warin	5	5/1
083	072	290	Eiche	Stadt Warin	Warin	5	48
084	073	291	Eiche	Stadt Warin	Warin	8	19
085	074	275	Linde	Zurow	Zurow	2	10/2
086	075	278	Eiche	Zurow	Kahlenberg	1	142/2
087	076	269	Eiche	Züsow	Wakendorf	1	173, 230

Amt Rehna

Ifd. Nr.	Blatt Nr.	ND-Nr. NWM	Baumart	Gemeinde	Gemarkung	Flur	Flur-stück
088	077	200	Eiche	Carlow	Carlow	1	96/16
089	078	122	Eibe	Holdorf	Holdorf	1	151/1
090	079	125	Kastanie	Holdorf	Holdorf	1	151/1
091	080	258	Pappel	Rieps	Rieps	3	159
092	080	259	Pappel	Rieps	Rieps	3	159
093	081	193	Eiche	Stadt Rehna	Othenstorf	1	24
094	082	194	Eiche	Stadt Rehna	Othenstorf	1	182
095	083	198	Eiche	Stadt Rehna	Törber	1	240
096	084	201	2 Linden	Stadt Rehna	Nesow	1	133/12
097	085	219	Eiche	Stadt Rehna	Rehna	3	61
098	086	220	Buche	Stadt Rehna	Rehna	3	61
099	087	197	Eiche	Wedendorfersee	Kasendorf	1	3/2

Naturdenkmalverordnung NWM - Anlage 1

Unterschutzstellungen

Amt Schönberger Land							
Ifd. Nr.	Blatt Nr.	ND-Nr. NWM	Baumart	Gemeinde	Gemarkung	Flur	Flur-stück
100	088	116	Eiche	Grieben	Grieben	2	68/2
101	089	100	Ginkgo	Lüdersdorf	Lüdersdorf	1	116/1
102	090	101	Eiche	Lüdersdorf	Wahrsow Dorf	1	38/6
103	091	102	Eiche	Roduchelstorf	Rabensdorf	1	107
104	092	103	Eibe	Siemz-Niendorf	Torisdorf	1	67/3
105	093	104	Eibe	Siemz-Niendorf	Torisdorf	1	67/3
106	094	092	Eiche	Stadt Dassow	Feldhusen	2	125
107	095	093	Eiche	Stadt Dassow	Johannstorf/Benckendorf	3	108
108	096	094	Eiche	Stadt Dassow	Johannstorf/Benckendorf	3	108
109	097	086	Eiche	Stadt Dassow	Schwanbeck	1	96/2
110	098	087	Eiche	Stadt Dassow	Schwanbeck	1	95/2
111	099	095	Eiche	Stadt Dassow	Rosenhagen	2	109
112	100	096	Buche	Stadt Schönberg	Schönberg	2	90/4
113	101	097	Kiefer	Stadt Schönberg	Schönberg	2	69/5,73
114	102	098	Eibe	Stadt Schönberg	Schönberg	3	195
115	103	099	Eibe	Stadt Schönberg	Schönberg	3	195

Hansestadt Wismar (amtsfrei)							
Ifd. Nr.	Blatt Nr.	ND-Nr. NWM	Baumart	Gemeinde	Gemarkung	Flur	Flur-stück
116	104	221	Hänge-Buche	Hansestadt Wismar	Wismar	1	2032/2
117	105	222	Linde	Hansestadt Wismar	Wismar	1	1829
118	106	224	Eibe	Hansestadt Wismar	Wismar	1	1602
119	106	225	Eibe	Hansestadt Wismar	Wismar	1	1602
120	107	231	Blut-Buche	Hansestadt Wismar	Wismar	1	2217
121	108	233	Blut-Buche	Hansestadt Wismar	Wismar	1	222/2
122	109	235	Ginkgo	Hansestadt Wismar	Wismar	1	2228
123	110	236	Stiel-Eiche	Hansestadt Wismar	Wismar	1	2556/3
124	111	237	Platane	Hansestadt Wismar	Wismar	1	2230/7
125	111	238	Platane	Hansestadt Wismar	Wismar	1	2230/7
126	111	239	Platane	Hansestadt Wismar	Wismar	1	2230/7
127	112	242	Eiche	Hansestadt Wismar	Wismar	1	2575/9
128	112	243	Eiche	Hansestadt Wismar	Wismar	1	2575/9
129	112	244	Eiche	Hansestadt Wismar	Wismar	1	2575/9
130	112	245	Eiche	Hansestadt Wismar	Wismar	1	2575/9
131	112	246	Eiche	Hansestadt Wismar	Wismar	1	2575/9
132	112	247	Eiche	Hansestadt Wismar	Wismar	1	2575/9
133	113	256	Weißer Maulbeerbaum	Hansestadt Wismar	Wismar	1	871/5
134	114	257	Farn-Buche	Hansestadt Wismar	Wismar	1	867/11
135	115	324	Hänge-Buche	Hansestadt Wismar	Wismar	1	5261/6
136	116	327	Holländische Linde	Hansestadt Wismar	Wismar	1	2472/2
137	117	328	Stiel-Eiche	Hansestadt Wismar	Wismar	1	2472/2
138	118	329	Blut-Buche	Hansestadt Wismar	Wismar	1	2720/5
139	119	330	Farn-Buche	Hansestadt Wismar	Wismar	1	2720/5

Naturdenkmalverordnung NWM - Anlage 1

Unterschutzstellungen

Hansestadt Wismar (Fortsetzung)							
Ifd. Nr.	Blatt Nr.	ND-Nr. NWM	Baumart	Gemeinde	Gemarkung	Flur	Flur-stück
140	120	331	Riesen-Lebensbaum	Hansestadt Wismar	Wismar	1	2720/5
141	121	332	Hainbuche	Hansestadt Wismar	Wismar	1	2720/5
142	122	333	Hänge-Buche	Hansestadt Wismar	Wismar	1	5062
143	123	334	Blut-Buche	Hansestadt Wismar	Wismar	1	5062
144	124	340	Rosskastanie	Hansestadt Wismar	Wismar	1	255/4
145	125	341	Platane	Hansestadt Wismar	Wismar	1	1601/2
146	125	342	Platane	Hansestadt Wismar	Wismar	1	1601/2
147	126	343	Blut-Buche	Hansestadt Wismar	Wismar	1	1601/2

Ostseebad Insel Poel (amtsfrei)							
Ifd. Nr.	Blatt Nr.	ND-Nr. NWM	Baumart	Gemeinde	Gemarkung	Flur	Flur-stück
148	127	068	Eibe	Insel Poel	Neuhof-Seedorf	2	37/1

Stadt Grevesmühlen (amtsfrei)							
Ifd. Nr.	Blatt Nr.	ND-Nr. NWM	Baumart	Gemeinde	Gemarkung	Flur	Flur-stück
149	128	119	Eiche	Stadt Grevesmühlen	Grevesmühlen	5	90
150	128	120	Eiche	Stadt Grevesmühlen	Grevesmühlen	5	90
151	128	121	Eiche	Stadt Grevesmühlen	Grevesmühlen	5	90

Naturdenkmalverordnung NWM - Anlage 2a

Aufhebung von Naturdenkmälen mit bestimmaren Standorten

Amt Dorf Mecklenburg-Bad Kleinen

Ifd. Nr.	Blatt Nr.	ND-Nr. NWM	Baumart	Gemeinde	Gemarkung	Flur	Flur-stück
001	001	364	Stiel-Eiche	Barnekow	Barnekow	2	210
002	002	365	Stiel-Eiche	Barnekow	Barnekow	2	186
003	003	366	Rot-Buche	Barnekow	Barnekow	2	125
004	004	367	Stiel-Eiche	Barnekow	Barnekow	2	128/2
005	005	368	Stiel-Eiche	Barnekow	Barnekow	2	6
006	006	370	Stiel-Eiche	Bobitz	Saunstorf	1	2
007	007	376	Pappel	Lübow	Schimm	1	41

Amt Gadebusch

Ifd. Nr.	Blatt Nr.	ND-Nr. NWM	Baumart	Gemeinde	Gemarkung	Flur	Flur-stück
008	008	012	Buche	Dragun	Drieberg Hof	1	151/1
009	009	013	Linde	Dragun	Drieberg Hof	1	152

Amt Grevesmühlen-Land

Ifd. Nr.	Blatt Nr.	ND-Nr. NWM	Baumart	Gemeinde	Gemarkung	Flur	Flur-stück
010	010	077	Eichen (Gruppe)	Plüschow	Waldeck	1	51/1
011	011	085	Baumgruppe	Roggenstorf	Rankendorf	1	137
012	012	078	Rot-Buche	Rüting	Schildberg	1	146
013	013	074	Blut-Buche	Stepenitztal	Börzow	1	49/2
014	014	075	Pyramideneiche	Stepenitztal	Gostorf	2	52/9
015	015	076	Linden (Gruppe)	Stepenitztal	Gostorf	2	103/5
016	016	084	Linde	Stepenitztal	Kirch Mummendorf	1	47/7

Amt Klützer Winkel

Ifd. Nr.	Blatt Nr.	ND-Nr. NWM	Baumart	Gemeinde	Gemarkung	Flur	Flur-stück
017	017	045	Buche	Damshagen	Rolofshagen	1	42/10
018	018	046	Eiche	Damshagen	Rolofshagen	1	42/7
019	019	066	Zypresse	Hohenkirchen	Groß Walmstorf	2	15
020	020	067	Ginkgo	Hohenkirchen	Groß Walmstorf	2	15
021	021	079	Eiche	Hohenkirchen	Hohen Wieschendorf	2	4/3
022	022	083	Eiche	Hohenkirchen	Hohen Wieschendorf	2	4/3
023	023	044	Eichen (Gruppe)	Kalkhorst	Kalkhorst	1	83/1
024	024	031	Eiche	Stadt Klütz	Klütz	2	1
025	025	032	Eiche	Stadt Klütz	Klütz	2	105/33
026	026	033	Eiche	Stadt Klütz	Klütz	2	43/12
027	027	030	2 Eichen	Stadt Klütz	Klütz	4	128/4
028	028	040	Eiche	Stadt Klütz	Steinbeck	1	38/2
029	029	054	Eiche	Zierow	Zierow	1	8
030	030	052	4 Eichen	Zierow	Zierow	1	8

Naturdenkmalverordnung NWM - Anlage 2a

Aufhebung von Naturdenkmälen mit bestimmbaren Standorten

Amt Lützw-Lübstorf							
Ifd. Nr.	Blatt Nr.	ND-Nr. NWM	Baumart	Gemeinde	Gemarkung	Flur	Flur-stück
031	031	132	Kiefer	Alt Meteln	Alt Meteln	2	155
032	032	139	Stiel-Eiche	Alt Meteln	Alt Meteln	1	2
033	033	138	Stiel-Eiche	Alt Meteln	Grevenhagen	1	49
034	034	140	Stiel-Eiche	Alt Meteln	Moltenow	1	140
035	034	141	Stiel-Eiche	Alt Meteln	Moltenow	1	140
036	035	142	Stiel-Eiche	Alt Meteln	Moltenow	1	139/2
037	035	143	Stiel-Eiche	Alt Meteln	Moltenow	1	139/2
038	035	144	Stiel-Eiche	Alt Meteln	Moltenow	1	139/2
039	035	145	Stiel-Eiche	Alt Meteln	Moltenow	1	139/2
040	036	146	Stiel-Eiche	Alt Meteln	Moltenow	1	36
041	037	360	Stiel-Eiche	Brüsewitz	Brüsewitz	2	99
042	038	191	Stiel-Eiche	Cramonshagen	Cramonshagen	1	230
043	039	361	Rot-Buche 5 Eichen	Cramonshagen	Cramonshagen	1	176/3
044	040	189	Stiel-Eiche	Dalberg-Wendelstorf	Dalberg-Wendelstorf	1	63
045	041	362	5 Eichen	Gottesgabe	Groß Welzin	1	9/1
046	042	003	Stiel-Eiche	Grambow	Grambow	2	59/4
047	043	004	Stiel-Eiche	Grambow	Grambow	2	59/4
048	044	005	Stiel-Eiche	Grambow	Grambow	2	203/5
049	045	006	Stiel-Eiche	Grambow	Grambow	2	208
050	046	007	Stiel-Eiche	Grambow	Grambow	3	271
051	046	008	Stiel-Eiche	Grambow	Grambow	3	272
052	047	009	Stiel-Eiche	Grambow	Grambow	1	205
053	048	010	Stiel-Eiche	Grambow	Wodenhof	1	157
054	048	011	Stiel-Eiche	Grambow	Wodenhof	1	157
055	049	166	Stiel-Eiche	Klein Trebbow	Barner Stück	1	249/1
056	050	168	Stiel-Eiche	Klein Trebbow	Barner Stück	1	14/5
057	050	169	Stiel-Eiche	Klein Trebbow	Barner Stück	1	14/5
058	051	192	Stiel-Eiche	Klein Trebbow	Barner Stück	1	4
059	051	192a	Stiel-Eiche	Klein Trebbow	Barner Stück	1	4
060	052	171	Stiel-Eiche	Klein Trebbow	Barner Stück	1	196/8
061	053	172	Stiel-Eiche	Klein Trebbow	Barner Stück	1	14/11
062	054	173	Rot-Buche	Klein Trebbow	Barner Stück	2	403
063	055	131	Tulpenbaum	Klein Trebbow	Klein Trebbow	2	7/2
064	056	155	Rot-Buche	Klein Trebbow	Klein Trebbow	1	25/3
065	057	158	Platane	Klein Trebbow	Klein Trebbow	1	44/103
066	058	159	Persische Eiche	Klein Trebbow	Klein Trebbow	1	44/103
067	059	160	Stiel-Eiche	Klein Trebbow	Klein Trebbow	1	41
068	059	161	Stiel-Eiche	Klein Trebbow	Klein Trebbow	1	41
069	059	163	Stiel-Eiche	Klein Trebbow	Klein Trebbow	1	41
070	060	174	Stiel-Eiche	Klein Trebbow	Klein Trebbow	1	58
071	061	175	Stiel-Eiche	Klein Trebbow	Klein Trebbow	2	8
072	062	176	Fichte	Klein Trebbow	Klein Trebbow	1	58
073	063	135	Stiel-Eiche	Lübstorf	Lübstorf	1	446, 450/6

Naturdenkmalverordnung NWM - Anlage 2a

Aufhebung von Naturdenkmälen mit bestimmbarren Standorten

Amt Lützow-Lübstorf (Fortsetzung)							
Ifd. Nr.	Blatt Nr.	ND-Nr. NWM	Baumart	Gemeinde	Gemarkung	Flur	Flur-stück
074	064	148	Stiel-Eiche	Lübstorf	Rugensee	1	6/7
075	065	151	Stiel-Eiche	Lübstorf	Rugensee	1	63/7
076	066	152	Stiel-Eiche	Lübstorf	Rugensee	1	63/7
077	066	153	Stiel-Eiche	Lübstorf	Rugensee	1	63/7
078	066	154	Stiel-Eiche	Lübstorf	Rugensee	1	63/7
079	067	149	Rot-Buche	Lübstorf	Rugensee	1	63/7
080	068	215	Stiel-Eiche	Perlin	Perlin	1	170/1
081	069	216	Stiel-Eiche	Perlin	Perlin	1	171/2
082	070	298	Stiel-Eiche	Schildetal	Badow	2	237/2
083	070	299	Stiel-Eiche	Schildetal	Badow	2	237/2
084	070	300	Stiel-Eiche	Schildetal	Badow	5	9
085	070	301	Stiel-Eiche	Schildetal	Badow	5	9
086	070	302	Stiel-Eiche	Schildetal	Badow	5	9
087	070	303	Stiel-Eiche	Schildetal	Badow	5	9
088	070	304	Stiel-Eiche	Schildetal	Badow	2	236/16
089	070	305	Stiel-Eiche	Schildetal	Badow	5	9
090	070	306	Stiel-Eiche	Schildetal	Badow	5	9
091	070	307	Stiel-Eiche	Schildetal	Badow	2	236/16
092	071	308	Lebensbaum	Schildetal	Badow	1	286/14
093	072	309	Lebensbaum	Schildetal	Badow	1	286/14
094	073	310	Eibe	Schildetal	Badow	1	286/14
095	074	311	3 Eiben	Schildetal	Badow	1	286/14
096	075	312	3 Stiel-Eichen	Schildetal	Badow	1	286/24
097	076	179	Wildbirne	Zickhusen	Drispeth	1	87
098	076	180	Wildbirne	Zickhusen	Drispeth	1	87
099	077	181	Wildbirne	Zickhusen	Drispeth	1	87
100	077	182	Wildbirne	Zickhusen	Drispeth	1	87
101	078	183	Stiel-Eiche	Zickhusen	Drispeth	1	8/8
102	078	184	Stiel-Eiche	Zickhusen	Drispeth	1	8/8

Amt Neuburg							
Ifd. Nr.	Blatt Nr.	ND-Nr. NWM	Baumart	Gemeinde	Gemarkung	Flur	Flur-stück
103	079	187	Stiel-Eiche	Benz	Kalsow	1	84/1
104	080	217	Esche	Neuburg	Nantrow	1	29/6
105	081	218	Stiel-Eiche	Neuburg	Friedrichsdorf	1	34/2

Naturdenkmalverordnung NWM - Anlage 2a

Aufhebung von Naturdenkmälen mit bestimmbar Standorten

Amt Neukloster-Warin							
Ifd. Nr.	Blatt Nr.	ND-Nr. NWM	Baumart	Gemeinde	Gemarkung	Flur	Flur-stück
106	082	264	Eiche	Bibow	Bibow	1	59
107	083	270	Eiche	Passee	Tüzen	1	137
108	084	271	Buche	Passee	Passee	3	95
109	085	287	Eiche	Stadt Warin	Warin	5	4/34
110	086	288	Linde	Stadt Warin	Warin	5	4/34
111	087	289	Eiche	Stadt Warin	Warin	5	49/62
112	088	292	Kastanie	Stadt Warin	Warin	8	43/2
113	089	293	Eibe	Stadt Warin	Warin	8	41/12
114	090	294	Eibe	Stadt Warin	Warin	8	41/4
115	091	295	Eibe	Stadt Warin	Warin	8	41/4
116	092	296	Eiche	Stadt Warin	Groß Labenz	1	65/3
117	093	284	Feldahorn	Stadt Warin	Groß Labenz	1	367/4
118	094	283	Eiche	Stadt Warin	Groß Labenz	1	367/4
119	095	282	Buche	Stadt Warin	Groß Labenz	1	367/4
120	096	281	Eiche	Stadt Warin	Groß Labenz	1	367/4
121	097	279	Buche	Stadt Warin	Groß Labenz	1	367/4
122	098	280	Kastanie	Stadt Warin	Groß Labenz	1	367/4
123	099	276	Ginkgo	Zurow	Schmakentin	1	9/2
124	100	277	Tulpenbaum	Zurow	Krassow	1	261/9
125	101	274	Eiche	Zurow	Nakensdorf	2	18

Amt Rehna							
Ifd. Nr.	Blatt Nr.	ND-Nr. NWM	Baumart	Gemeinde	Gemarkung	Flur	Flur-stück
126	102	199	Sumpf-Zypresse	Carlow	Carlow	1	122/6
127	103	214	Schlitzblättrige Linde	Carlow	Carlow	1	34/9
128	104	123	Eibe	Holdorf	Holdorf	1	151/1
129	105	124	Eibe	Holdorf	Holdorf	1	151/1
130	106	204	Eiche	Holdorf	Holdorf	1	269/1
131	106	205	Eiche	Holdorf	Holdorf	1	269/1
132	106	206	Eiche	Holdorf	Holdorf	1	269/1
133	106	207	Eiche	Holdorf	Holdorf	1	269/1
134	106	208	Eiche	Holdorf	Holdorf	1	269/1
135	107	314	Linden	Rieps	Rieps	3	82/2
136	108	203	Kastaniengruppe	Stadt Rehna	Nesow	1	174/4
137	109	202	Lindengruppe	Stadt Rehna	Nesow	1	133/15
138	110	358	2 Linden	Stadt Rehna	Rehna	8	1
139	111	359	5 Linden	Stadt Rehna	Rehna	8	34
140	112	196	Platane	Wedendorfersee	Wedendorf	1	164
141	112	196a	Platane	Wedendorfersee	Wedendorf	1	164
142	113	195	Buche	Wedendorfersee	Wedendorf	1	166

Naturdenkmalverordnung NWM - Anlage 2a

Aufhebung von Naturdenkmälen mit bestimmbar Standorten

Amt Schönberger Land							
Ifd. Nr.	Blatt Nr.	ND-Nr. NWM	Baumart	Gemeinde	Gemarkung	Flur	Flur-stück
143	114	117	Eiche	Grieben	Zehmen	1	32
144	115	088	3 Buchen	Stadt Dassow	Harkensee	2	35
145	116	089	Eibe	Stadt Dassow	Harkensee	2	35
146	117	107	21 Eichen	Stadt Dassow	Pötenitz	4	43
147	118	105	6 Linden	Stadt Dassow	Pötenitz	4	35
148	119	106	Platane	Stadt Dassow	Pötenitz	3	20
149	120	091	Eiche	Stadt Dassow	Pötenitz	4	68
150	121	090	Eiche	Stadt Dassow	Pötenitz	4	175
151	122	108	Eiche	Stadt Schönberg	Schönberg	1	438/2
152	123	110	Buche	Stadt Schönberg	Schönberg	1	483/25
153	124	111	Buche	Stadt Schönberg	Schönberg	1	483/25
154	125	112	Buche	Stadt Schönberg	Schönberg	1	483/25
155	126	113	Eibe	Stadt Schönberg	Schönberg	3	12/1
156	127	114	Eibe	Stadt Schönberg	Schönberg	2	99
157	128	115	Eibe	Stadt Schönberg	Schönberg	2	99

Ostseebad Insel Poel (amtsfrei)							
Ifd. Nr.	Blatt Nr.	ND-Nr. NWM	Baumart	Gemeinde	Gemarkung	Flur	Flur-stück
158	129	069	Eichen (1,8 ha)	Insel Poel	Oertzenhof	2	41

Hansestadt Wismar (amtsfrei)							
Ifd. Nr.	Blatt Nr.	ND-Nr. NWM	Baumart	Gemeinde	Gemarkung	Flur	Flur-stück
159	130	223	Berg-Ahorn	Hansestadt Wismar	Wismar	1	1830/1
160	131	226	Hänge-Weide	Hansestadt Wismar	Wismar	1	4469/2
161	132	227	Stiel-Eiche	Hansestadt Wismar	Wismar	1	2198/6
162	133	228	Farnblättrige Eiche	Hansestadt Wismar	Wismar	1	2189/1
163	134	229	Amur-Korkbaum	Hansestadt Wismar	Wismar	1	2211/3
164	135	230	Rot-Buche	Hansestadt Wismar	Wismar	1	2230/5
165	136	232	Hänge-Esche	Hansestadt Wismar	Wismar	1	2219
166	137	240	Lauben-Ulme	Hansestadt Wismar	Wismar	1	2511/2
167	138	241	Ginkgo	Hansestadt Wismar	Wismar	1	2580/8
168	139	248	Silber-Weide	Hansestadt Wismar	Wismar	1	3600/12
169	140	249	Kauk. Flügelnuß	Hansestadt Wismar	Wismar	1	3589/2
170	140	250	Kauk. Flügelnuß	Hansestadt Wismar	Wismar	1	3589/2
171	140	251	Kauk. Flügelnuß	Hansestadt Wismar	Wismar	1	3589/2
172	141	252	Eibe	Hansestadt Wismar	Wismar	1	3574/4
173	142	253	Stechpalme	Hansestadt Wismar	Wismar	1	513/2
174	143	254	Stiel-Eiche	Hansestadt Wismar	Wismar	1	885/2
175	144	255	Stiel-Eiche	Hansestadt Wismar	Wismar	1	871/5

Naturdenkmalverordnung NWM - Anlage 2a

Aufhebung von Naturdenkmälen mit bestimmbaren Standorten

Hansestadt Wismar (Fortsetzung)							
Ifd. Nr.	Blatt Nr.	ND-Nr. NWM	Baumart	Gemeinde	Gemarkung	Flur	Flurstück
176	145	335	Stiel-Eiche	Hansestadt Wismar	Wismar	1	5062
177	145	336	Stiel-Eiche	Hansestadt Wismar	Wismar	1	5062
178	145	338	Stiel-Eiche	Hansestadt Wismar	Wismar	1	5062
179	146	337	Esche	Hansestadt Wismar	Wismar	1	5062
180	147	339	Eibe	Hansestadt Wismar	Wismar	1	5062
181	148	344	Scheinzypresse	Hansestadt Wismar	Wismar	1	2472/2
182	149	345	Stiel-Eiche	Hansestadt Wismar	Wismar	1	2720/5
183	150	346	Schwarz-Kiefer	Hansestadt Wismar	Wismar	1	2720/5
184	150	347	Schwarz-Kiefer	Hansestadt Wismar	Wismar	1	2720/5
185	150	348	Schwarz-Kiefer	Hansestadt Wismar	Wismar	1	2720/5
186	151	349	Pyrenäen-Eiche	Hansestadt Wismar	Wismar	1	2720/5
187	152	350	Zerr-Eiche	Hansestadt Wismar	Wismar	1	2720/5
188	153	351	Stiel-Eiche	Hansestadt Wismar	Wismar	1	2720/5
189	154	353	Nordmann-Tanne	Hansestadt Wismar	Wismar	1	2720/5
190	155	354	Hänge-Silberlinde	Hansestadt Wismar	Wismar	1	2720/5
191	155	355	Hänge-Silberlinde	Hansestadt Wismar	Wismar	1	2720/5
192	156	356	Stiel-Eiche	Hansestadt Wismar	Wismar	1	3308/10
193	157	357	Stiel-Eiche	Hansestadt Wismar	Wismar	1	3191
194	158	352	Stiel-Eiche	Hansestadt Wismar	Wismar	1	2720/5
Ifd. Nr.	Blatt Nr.	Alt-Nr. des ND	Bezeichnung	Gemeinde	Gemarkung	Flur	Flurstück
195	159	63	Insel Walfisch	Hansestadt Wismar	Wismar	1	5310

Naturdenkmalverordnung NWM - Anlage 2b

Aufhebung von Naturdenkmälen, deren Standorte nicht genau bestimmt werden können oder die nicht mehr vorhanden sind

Amt Dorf Mecklenburg - Bad Kleinen			
Ifd. Nr.	Alt-Nr. des ND	Baumart	Gemeinde
001	2.1	23 Lebensbäume	Bad Kleinen (im Forst Bad Kleinen)
002	39	2 Buchen	Bad Kleinen
003	40	Eiche	Bad Kleinen
004	245	3 Eichen / 3 Eschen	Bad Kleinen
005	418	Baumbestand Schwedenschanze	Bad Kleinen (südl. der Bahn nach Bützow)
006	1.3.	Buche	Barnekow (20m südl. des Mühlenholzes)
007	1.5.	Buche	Barnekow (Südseite des Mühlenholzes)
008	1.6.	Buche	Barnekow (am Eulenbruch)
009	1.7.	4 Eichen	Barnekow (südl. Straße Gressow-Barnekow)
010	1.8.	Eiche	Barnekow (nördl. Straße Barnekow-Gressow)
011	1.10.	Eiche	Barnekow (Nord-Ost-Rand Mühlenholz)
012	1.12.	Buche	Barnekow (westl. des Käterbusches)
013	1.13.	Eiche	Barnekow (Soll oberhalb des Katzenberges)
014	31	3 Buchen	Barnekow
015	32	2 Eichen	Barnekow
016	105	12 Eichen	Barnekow
017	107	Eiche	Barnekow
018	109	Buche	Barnekow
019	110	Buche	Barnekow
020	111	Buche	Barnekow
021	113	Buche	Barnekow
022	114	Buche	Barnekow
023	115	Buche	Barnekow
024	116	Buche	Barnekow
025	117	Buche	Barnekow
026	118	Buche	Barnekow
027	119	Buche	Barnekow
028	4.1	Weymouth-Kiefern (Baumgruppe)	Bobitz (Beidendorf)
029	4.2	13 Zypressen (Baumgruppe)	Bobitz (Beidendorf)
030	5.2.	Eiche	Bobitz (Ortslage)
031	5.3.	Eiche	Bobitz (Ortslage)
032	5.4.	Pappel	Bobitz (Ortslage)
033	228	Lindengruppe (44 Linden)	Dorf Mecklenburg (Friedhof)
034	229	Baumbestand	Dorf Mecklenburg (Burgwall)
035	230	Feldeiche	Dorf Mecklenburg (östlich B106)
036	247	Eiche	Dorf Mecklenburg (Rambower Holz)
037	248	Eiche	Dorf Mecklenburg (Rambower Holz)
038	249	14 Linden (Baumgruppe)	Dorf Mecklenburg (Rambow)
039	250	Linde	Dorf Mecklenburg (Rambow, Gutsgarten)
040	251	Linde	Dorf Mecklenburg (Rambow)
041	253	Weide	Dorf Mecklenburg (Rambow, Herrenhaus)
042	7.1	Eiche	Dorf Mecklenburg (Rambow)
043	7.3	3 Linden	Dorf Mecklenburg (Rambow)
044	7.4	Weide	Dorf Mecklenburg (Rambow)
045	7.5	Eiche	Dorf Mecklenburg (500m östlich B106)
046	15	4 Pappeln	Hohen Viecheln

Naturdenkmalverordnung NWM - Anlage 2b

Aufhebung von Naturdenkmalen, deren Standorte nicht genau bestimmt werden können oder die nicht mehr vorhanden sind

Amt Dorf Mecklenburg - Bad Kleinen (Fortsetzung)			
Ifd. Nr.	Alt-Nr. des ND	Baumart	Gemeinde
047	28	Esche	Lübow
048	29	Linde	Lübow
049	34	Alter Efeu an 4 Akazien	Lübow
050	36	Schwarzpappel	Lübow
051	97	Seltene Bäume und Pflanzen	Lübow
052	98	Wilder Birnbaum	Lübow
053	173	Eiche	Lübow
054	174	Buche	Lübow
055	175	Buche	Lübow
056	176	4 Eichen	Lübow
057	177	Eiche	Lübow
058	178	Holzbirne	Lübow
059	180	Eiche	Lübow
060	181	Eiche	Lübow
061	182	Eiche	Lübow
062	183	Eiche	Lübow
063	184	Esche	Lübow
064	185	Holzbirne	Lübow
065	186	Holzbirne	Lübow
066	187	Eiche	Lübow
067	188	Eiche	Lübow
068	189	Eiche	Lübow
069	190	3 Buchen	Lübow
070	191	3 Linden	Lübow
071	210	Weide	Lübow
072	211	4 Eichen	Lübow
073	212	2 Buchen	Lübow
074	213	Eiche	Lübow
075	214	Eiche	Lübow
076	414	Ulme	Lübow
077	416	Eiche	Lübow
078	10.1	Schwarzpappel	Lübow
079	8.1	Silberweide	Lübow
080	8.2	4 Eichen	Lübow
081	10.3	Baumbestand an der Ringmauer	Lübow (Friedhof)
082	10.4	Eiche bei Greese	Lübow
083	10.5	Ulme	Lübow
084	10.7	Baumbestand des Walles bei Greese	Lübow
085	11.1	Kiefer	Ventschow

Naturdenkmalverordnung NWM - Anlage 2b

Aufhebung von Naturdenkmalen, deren Standorte nicht genau bestimmt werden können oder die nicht mehr vorhanden sind

Amt Gadebusch			
Ifd. Nr.	Alt-Nr. des ND	Baumart	Gemeinde
086	196	Eiche	Dragun
087	54	Weide	Dragun (Dorf Drieberg)
088	188	Weide	Dragun (Drieberg)
089		7 Stiel-Eichen	Dragun (Friedhof Vietlübbe)
090	60	2 Linden	Dragun (Hof Drieberg)
091		Stiel-Eiche	Dragun (Restpark Drieberg)
092	383	Ulme	Dragun (Vietlübbe)
093	384	5 Eichen, Linde	Dragun (Vietlübbe)
094		Sommerlinde	Gadebusch („Lutherlinde“)
095		Sommerlinde	Gadebusch („Reuterlinde“)
096		Sommerlinde	Gadebusch („Schillerlinde“)
097		4 Rotbuchen	Gadebusch (Bahnhof)
098		Lindengruppe	Gadebusch (EOS-Garten)
099		Lindengruppe	Gadebusch (Friedhof)
100		Stiel-Eiche	Gadebusch (Kreuzweg)
101		Weißbuche	Gadebusch (Paradiesberg)
102		4 Goldulmen	Gadebusch (Stadtgebiet)
103	95	Eiche	Mühlen Eichsen
104	96	Esche	Mühlen Eichsen
105	181	Buchengruppe	Mühlen Eichsen
106	186	Feldeiche	Mühlen Eichsen
107	187	Eiche	Mühlen Eichsen
108	191	Eiche	Mühlen Eichsen
109	192	2 Fichten	Mühlen Eichsen
110	193	Fichte	Mühlen Eichsen
111	189	4 Eichen	Mühlen Eichsen (Goddin)
112	190	2 Eichen	Mühlen Eichsen (Goddin)
113		Rosskastanie	Mühlen Eichsen (Park Goddin)
114		Eschengruppe	Mühlen Eichsen (Park Goddin)
115		Trauerbuchen	Mühlen Eichsen (Park Schönfeld)
116		Echte Kastanie	Mühlen Eichsen (Park Schönfeld)
117		2 Stiel-Eichen	Mühlen Eichsen (Park)
118		Platanengruppe	Mühlen Eichsen (Park)
119		5 Rotkastanien	Mühlen Eichsen (Park)
120		3 Sommerlinden	Mühlen Eichsen (Park)
121		Stiel-Eiche	Mühlen Eichsen (südlich Goddin)
122	212	Kastanie	Veelböken
123	213	Eiche	Veelböken
124	214	2 Linden	Veelböken
125		Rotbuche	Veelböken (Boteldorf)

Naturdenkmalverordnung NWM - Anlage 2b

Aufhebung von Naturdenkmälen, deren Standorte nicht genau bestimmt werden können oder die nicht mehr vorhanden sind

Amt Grevesmühlen-Land			
Ifd. Nr.	Alt-Nr. des ND	Baumart	Gemeinde
126	246	Bäume (Bestand)	Gägelow
127	270	Eiche	Gägelow
128	304	Ulme	Gägelow
129	305	Ulme	Gägelow
130	306	Ulme	Gägelow
131	307	Ulme	Gägelow
132	308	Eiche	Gägelow
133	309	2 Linden	Gägelow
134	310	Ulme	Gägelow
135	311	2 Pappeln	Gägelow
136	312	Ulme	Gägelow
137	313	Pappel	Gägelow
138	314	Eiche	Gägelow
139	315	Eiche	Gägelow
140	316	Eiche	Gägelow
141	317	Esche	Gägelow
142	318	Eiche	Gägelow
143	319	Eiche	Gägelow
144	320	Eiche	Gägelow
145	321	Eiche	Gägelow
146	322	Pappel	Gägelow
147	323	Pappel	Gägelow
148	324	Pappel	Gägelow
149	325	Eiche	Gägelow
150	326	Eichen (Gruppe)	Gägelow
151	327	Eiche	Gägelow
152	328	Eiche	Gägelow
153	12	2 Eiben	Upahl

Naturdenkmalverordnung NWM - Anlage 2b

Aufhebung von Naturdenkmalen, deren Standorte nicht genau bestimmt werden können oder die nicht mehr vorhanden sind

Amt Klützer Winkel			
Ifd. Nr.	Alt-Nr. des ND	Baumart	Gemeinde
154	2	8 Bäume (Baumgruppe)	Damshagen
155	3	Eiche	Damshagen
156	27	Buche, Magnolie	Damshagen
157	6	Buche	Damshagen
158	6	4 Linden	Hohenkirchen
159	11	2 Buchen, 1 Tulpenbaum, 1 Kastanie	Hohenkirchen
160	11	Kastanie	Hohenkirchen
161	15	Buche	Hohenkirchen
162	34	2 Buchen, 3 Eichen	Kalkhorst
163	6	2 Eichen, 1 Linde	Kalkhorst
164	11	Eichen, Linden, Eiben	Kalkhorst
165	12	Esche	Kalkhorst
166	14	2 Eichen	Stadt Klütz
167	17	Ulme	Stadt Klütz
168	17	3 Maulbeerbäume, 1 Ginkgo	Stadt Klütz
169	134	4 Pappeln	Zierow
170	135	Eiche	Zierow
171	136	Eiche	Zierow
172	137	Eiche	Zierow
173	138	Buche	Zierow
174	139	Eiche	Zierow
175	140	Ulme	Zierow
176	141	Ulme	Zierow
177	142	Ulme	Zierow
178	143	Pappel	Zierow
179	144	Ulme	Zierow
180	145	2 Pappeln	Zierow
181	146	2 Weiden	Zierow
182	147	Weide	Zierow
183	148	Kirschbaum	Zierow
184	149	Ulme	Zierow
185	150	Ulme	Zierow
186	151	Ulme	Zierow
187	152	Ulme	Zierow
188	153	Ulme	Zierow
189	154	Ulme	Zierow
190	155	Ulme	Zierow
191	156	Ulme	Zierow
192	330	Buche	Zierow
193	331	Buche	Zierow
194	332	Buche	Zierow
195	333	Buche	Zierow
196	334	Buche	Zierow
197	335	Buche	Zierow
198	336	Buche	Zierow

Naturdenkmalverordnung NWM - Anlage 2b

Aufhebung von Naturdenkmälen, deren Standorte nicht genau bestimmt werden können oder die nicht mehr vorhanden sind

Amt Klützer Winkel (Fortsetzung)			
Ifd. Nr.	Alt-Nr. des ND	Baumart	Gemeinde
199	337	Buche	Zierow
200	339	Buche	Zierow
201	340	Buche	Zierow
202	342	Buche	Zierow
203	343	Eiche	Zierow
204	344	Eiche	Zierow
205	345	Buche	Zierow
206	346	Eiche	Zierow
207	348	Eiche	Zierow
208	349	Eiche	Zierow
209	350	Ulme	Zierow
210	351	Ulme	Zierow
211	352	Ulme	Zierow
212	353	Ulme	Zierow
213	354	Ulme	Zierow
214	355	Eiche	Zierow
215	356	Pappel	Zierow
216	357	Eiche	Zierow
217	358	3 Buchen	Zierow
218	359	Eiche	Zierow
219	360	Eiche	Zierow
220	361	3 Eichen	Zierow
221	362	Eiche	Zierow
222	365	6 Eichen	Zierow
223	366	Eiche	Zierow
224	368	Eiche	Zierow
225	371	Ulme	Zierow
226	374	2 Eichen	Zierow
227	375	Eiche	Zierow

Amt Lützow-Lübstorf			
Ifd. Nr.	Alt-Nr. des ND	Baumart	Gemeinde
228	127	Kiefer	Alt Meteln
229	160	Esche	Alt Meteln
230	161	Esche	Alt Meteln
231	139	Stiel-Eiche	Brüsewitz
232	141	Kiefer	Brüsewitz
233	53	Buche	Brüsewitz
234	55	Eiche	Brüsewitz
235	56	Buche	Brüsewitz
236	57	Eiche	Brüsewitz
237	58	Eibe	Brüsewitz
238	211	Buche	Brüsewitz

Naturdenkmalverordnung NWM - Anlage 2b

Aufhebung von Naturdenkmälen, deren Standorte nicht genau bestimmt werden können oder die nicht mehr vorhanden sind

Amt Lützw-Lübstorf (Fortsetzung)			
Ifd. Nr.	Alt-Nr. des ND	Baumart	Gemeinde
239	59	Eiche	Brüsewitz
240	89	82 Linden	Brüsewitz
241	378	Eiche	Brüsewitz
242	379	7 Buchen, Eiche	Brüsewitz
243	380	24 Ulmen	Brüsewitz
244	381	2 Eichen	Brüsewitz
245	382	Buche	Brüsewitz
246	144	Stiel-Eiche	Cramonshagen
247	146	Stiel-Eiche	Cramonshagen
248	148	2 Stiel-Eichen	Cramonshagen
249	149	Stiel-Eiche	Cramonshagen
250	174	40 Eichen	Cramonshagen
251	175	Eiche	Cramonshagen
252	177	Eiche	Cramonshagen
253	178	Baumgruppe, 6 Eichen, Buche	Cramonshagen
254	179	Eiche	Cramonshagen
255	181	Buchengruppe	Cramonshagen
256	182	Ulme	Dalberg-Wendelstorf
257	183	Doppelulme	Dalberg-Wendelstorf (Park)
258	184	Eichengruppe	Dalberg-Wendelstorf (Park)
259	185	Linde	Dalberg-Wendelstorf (Park)
260	134	2 Eichen, 2 Buchen	Gottesgabe
261	135	3 Eichen, Esche	Gottesgabe
262	136	Eiche	Gottesgabe
263	137	Doppelbuche	Gottesgabe
264	138	Eiche	Gottesgabe
265	139	Eiche	Gottesgabe
266	140	2 Linden	Gottesgabe
267		Stiel-Eiche	Gottesgabe
268		Stiel-Eiche	Gottesgabe
269	141	Eiche	Gottesgabe
270	143	Eiche	Gottesgabe
271	144	Eiche	Gottesgabe
272	145	Eiche	Gottesgabe
273	146	Eiche	Gottesgabe
274	147	Eiche	Gottesgabe
275	148	Esche	Gottesgabe
276	149	Eiche	Gottesgabe
277	150	Eiche	Gottesgabe
278	151	2 Ulmen	Gottesgabe
279	152	Eiche	Gottesgabe
280	153	Buche	Gottesgabe
281	154	Eiche	Gottesgabe
282	155	Eiche	Gottesgabe
283	156	27 Eichen	Gottesgabe

Naturdenkmalverordnung NWM - Anlage 2b

Aufhebung von Naturdenkmälen, deren Standorte nicht genau bestimmt werden können oder die nicht mehr vorhanden sind

Amt Lützow-Lübstorf (Fortsetzung)			
Ifd. Nr.	Alt-Nr. des ND	Baumart	Gemeinde
284	157	Eichengruppe	Gottesgabe
285		12 Linden	Gottesgabe (Park)
286	85	4 Stiel-Eichen	Grambow
287	80	Esche	Grambow (Park)
288	81	Esche	Grambow (Park)
289	82	Silberpappel	Grambow (Park)
290	83	Eibe	Grambow (Park)
291	100	Rot-Buche	Klein Trebbow
292	102	Stiel-Eiche	Klein Trebbow
293	105	Rot-Buche	Klein Trebbow
294	115	7 Eichen (Gruppe)	Klein Trebbow
295	116	Eiche	Klein Trebbow
296	117	Eiche	Klein Trebbow
297	118	Eiche	Klein Trebbow
298	119	2 Eichen, Buche	Klein Trebbow
299	120	Eiche	Klein Trebbow
300	121	Eiche	Klein Trebbow
301	122	Eiche	Klein Trebbow
302	123	Eiche	Klein Trebbow
303	124	2 Eichen	Klein Trebbow
304	125	2 Eichen	Klein Trebbow
305	126	2 Kiefern	Klein Trebbow
306	127	Eiche	Klein Trebbow
307	131	3 Buchen	Klein Trebbow
308	163	Buche	Klein Trebbow (Park)
309	164	Eiche	Klein Trebbow (Park)
310	165	Buche	Klein Trebbow (Park)
311	166	Linde	Klein Trebbow
312	167	Linde	Klein Trebbow
313	168	Eiche	Klein Trebbow
314	169	Eiche	Klein Trebbow
315	170	Eiche	Klein Trebbow
316	171	Eiche	Klein Trebbow
317	172	Eiche	Klein Trebbow
318	12	Kiefer	Lübstorf
319	13	Fichte	Lübstorf
320	14	Eiche	Lübstorf
321	95	Rot-Buche	Lübstorf
322	412	Eiche	Lützow
323	424	Lindenallee (83 Bäume)	Lützow
324	427	11 Linden	Lützow
325	428	5 Eichen	Lützow
326	429	Eiche, Linde	Lützow
327	430	4 Eichen	Lützow
328		12 Stiel-Eichen	Lützow (Landweg Rosenow-Kaeselow)

Naturdenkmalverordnung NWM - Anlage 2b

Aufhebung von Naturdenkmälen, deren Standorte nicht genau bestimmt werden können oder die nicht mehr vorhanden sind

Amt Lützow-Lübstorf (Fortsetzung)			
Ifd. Nr.	Alt-Nr. des ND	Baumart	Gemeinde
329		Baumbestand des Parks	Lützow (Park)
330		Stiel-Eiche	Lützow (Park)
331		Sumpfyypresse	Lützow (Park)
332	410	Eiche	Lützow (Park)
333	411	Eiche	Lützow (Park)
334	421	Sumpfyypresse	Lützow (Park)
335	422	12 Ulmen	Lützow (Park)
336	423	Ulme	Lützow (Park)
337	426	Esche	Lützow (Park)
338	5	Eiche	Perlin
339	33	2 Buchen	Perlin
340	50	Linde	Perlin
341	90	Linde	Perlin
342	91	2 Linden	Perlin
343	92	Linde	Perlin
344	93	Eiche	Perlin
345	94	3 Eichen	Perlin
346	221	15 Feld-Eichen	Perlin
347	222	20 Eichen und Buchen	Perlin
348	223	4 Eichen	Perlin
349	224	2 Eichen	Perlin
350	225	12 Eichen, 4 Buchen, Esche, Hainbuche am Soll	Perlin
351	226	4 Eichen (Gruppe)	Perlin
352	227	11 Eichen am Soll	Perlin
353	228	2 Eichen	Perlin
354	229	7 Eichen, 4 Buchen, Birke, Kirsche	Perlin
355	230	2 Eichen	Perlin
356	231	Eiche	Perlin
357	347	Buche	Perlin
358	348	Eiche, Buche	Perlin
359	349	Buche	Perlin
360	350	Buche	Perlin
361	351	Buche	Perlin
362	352	Eiche	Perlin
363	353	Eiche	Perlin
364		Stiel-Eiche	Perlin (Dorfstraße)
365		Japanische Flügelnuss	Perlin (Nähe Gutshaus)
366		Stiel-Eichen	Pokrent (Wehranlage)
367		Rot-Buche	Pokrent (Lagerplatz ZBO)
368		Rot-Buche	Pokrent (Wäldchen nach Renzow)
369	339	3 Buchen (Gruppe)	Pokrent
370	413	27 Eichen	Pokrent (alte Burg)
371	414	Blut-Buche	Pokrent (Park)
372	415	Eiche	Pokrent (Park)
373	416	Eiche	Pokrent (Park)

Naturdenkmalverordnung NWM - Anlage 2b

Aufhebung von Naturdenkmälen, deren Standorte nicht genau bestimmt werden können oder die nicht mehr vorhanden sind

Amt Lützow-Lübstorf (Fortsetzung)			
lfd. Nr.	Alt-Nr. des ND	Baumart	Gemeinde
374	417	Kastanie	Pokrent (Park)
375	418	Eiche	Pokrent
376	419	Kastanienallee (60-70 Bäume)	Pokrent
377	420	Kastanienallee (ca. 40 Bäume)	Pokrent
378	232	Kiefer	Schildetal
379	233	Eiche	Schildetal
380	234	2 Eichen	Schildetal
381	235	Eiche	Schildetal
382	236	2 Eichen	Schildetal
383	237	Eiche	Schildetal
384	238	Eiche	Schildetal
385	239	5 Eichen	Schildetal
386	240	14 Eichen	Schildetal
387	340	Buche	Schildetal
388	342	Doppelbuche	Schildetal
389	343	Doppelbuche	Schildetal
390	344	3 Eichen	Schildetal
391	345	Buche	Schildetal
392	346	Eiche	Schildetal
393	362	Eiche	Schildetal
394	363	Eiche	Schildetal
395	364	2 Eichen	Schildetal
396	365	16 Eichen	Schildetal
397	366	Eiche	Schildetal
398	368	8 Buchen	Schildetal
399	369	5 Buchen	Schildetal
400	370	Eiche	Schildetal
401	371	Ulme	Schildetal
402	373	2 Eichen	Schildetal
403	374	Eiche	Schildetal
404	375	Eiche	Schildetal
405	376	Eiche	Schildetal
406	377	7 Eichen	Schildetal
407	431	Eiche	Schildetal
408	432	4 Eichen, 7 Buchen	Schildetal
409	433	35 Buchen	Schildetal
410	434	Eiche	Schildetal
411	435	Eiche	Schildetal
412	436	18 Eichen	Schildetal
413	437	Eiche	Schildetal
414	438	Eiche	Schildetal
415	439	3 Buchen	Schildetal
416	440	Eiche	Schildetal
417	441	Buche	Schildetal
418	442	Buche	Schildetal
419	443	Eiche	Schildetal

Naturdenkmalverordnung NWM - Anlage 2b

Aufhebung von Naturdenkmälen, deren Standorte nicht genau bestimmt werden können oder die nicht mehr vorhanden sind

Amt Lützow-Lübstorf (Fortsetzung)			
Ifd. Nr.	Alt-Nr. des ND	Baumart	Gemeinde
420	444	Eiche	Schildetal
421	445	Eiche	Schildetal
422	446	Eiche	Schildetal
423	447	Eiche	Schildetal
424	448	Eiche	Schildetal
425	449	Eiche	Schildetal
426	450	Eiche	Schildetal
427	451	Eiche	Schildetal
428	452	Eiche	Schildetal
429	453	3 Eichen	Schildetal
430	454	Eiche	Schildetal
431	455	Eiche	Schildetal
432	456	Eiche	Schildetal
433	457	5 Eichen	Schildetal
434	458	13 Eichen	Schildetal
435		Eibe	Schildetal (Park Badow)
436		Lebensbaum	Schildetal (Park Badow)
437		Stiel-Eiche	Schildetal (Pokreuter Weg/Renzow)
438		10 Eiben	Schildetal (Restpark Renzow)
439		2 Gemeine Eschen	Schildetal (Restpark Renzow)
440		Gruppe echter Kastanien	Schildetal (Restpark)
441		25 Eiben	Schildetal (Schildewald)
442		Vogelkirsche	Schildetal (Wäldchen von Söhring)
443		Platane	Schildetal (Weg nach Stöllnitz)
444	21	Pappel	Seehof
445	112	Silberweide	Seehof
446	113	2 Stiel-Eichen	Seehof
447	115	Kastanie	Zickhusen
448	116	4 Stiel-Eichen	Zickhusen
449	117	Stiel-Eiche	Zickhusen
450	120	Stiel-Eiche	Zickhusen
451	121	Moorbirke	Zickhusen
452	122	Wildbirne	Zickhusen
453	400	Eiche	Zickhusen
454	401	3 Eichen	Zickhusen
455	402	Fichte	Zickhusen

Naturdenkmalverordnung NWM - Anlage 2b

Aufhebung von Naturdenkmalen, deren Standorte nicht genau bestimmt werden können oder die nicht mehr vorhanden sind

Amt Neuburg			
Ifd. Nr.	Alt-Nr. des ND	Baumart	Gemeinde
456	157	Pappel	Blowatz
457	158	Eiche	Blowatz
458	159	Eichengruppe von 11 Eichen	Blowatz
459	160	Buche	Blowatz
460	161	Pappel	Blowatz
461	162	4 Eichen	Blowatz
462	163	Eiche	Blowatz
463	164	Eiche	Blowatz
464	166	5 Eichen	Blowatz
465	167	4 Eichen	Blowatz
466	168	Eiche	Blowatz (Gutshaus Friedrichsdorf)
467	169	Buchengruppe mit 3 Buchen	Blowatz (Gutshaus Friedrichsdorf)
468	170	2 Eschen	Blowatz (Gutspark)
469	171	Lindengruppe von 7 Linden	Blowatz (Steinhausen)
470	172	Kornelkirsche	Blowatz (Gutspark Friedrichsdorf)
471	192	6 Linden	Blowatz (Herrenhaus Gr. Strömkendorf)
472	193	Eiche	Blowatz (Park)
473	194	3 Pappeln	Blowatz
574	302	Pappel	Blowatz (Wodorf)
575	303	Pappel	Blowatz (Wodorf)
476	197	Ahorn	Neuburg (Herrenhaus)
477	198	Esche	Neuburg (Park Herrenhaus)
478	199	2 Eichen	Neuburg (Park Herrenhaus)
479	200	Lindengruppe von 11 Linden	Neuburg (Herrenhaus)
480	215	Eiche	Neuburg (Park Lischow)
481	216	Pappel	Neuburg (Park Lischow)
482	217	Weide	Neuburg (Park Lischow)
483	218	Eichengruppe von 18 Eichen	Neuburg (Park Lischow)
484	219	Pappel	Neuburg (Park Lischow)
485	220	2 Eichen	Neuburg (Park Lischow)
486	221	Buche	Neuburg (Park Lischow)
487	222	Buche	Neuburg (Park Lischow)
488	223	2 Buchen	Neuburg (Park Lischow)
489	224	4 zusammengewachsene Linden	Neuburg (Park Lischow)
490	225	Lindengruppe	Neuburg (Park Lischow)
491	226	3 Eschen aus einer Wurzel	Neuburg (Park Lischow)
492	227	Esche	Neuburg (Park Lischow)
493	257	Eiche	Neuburg (Park Steinhausen)
494	258	Buche	Neuburg (Steinhausen)
495	259	Buche	Neuburg (Steinhausen)
496	260	Doppelbuche	Neuburg (Steinhausen)
497	261	Buche	Neuburg (Steinhausen)
498	262	Buche	Neuburg (Park Steinhausen)
499	263	Esche	Neuburg (Park Steinhausen)
500	264	Silberpappel	Neuburg (Park Steinhausen)
501	265	Pappel	Neuburg (Park Steinhausen)

Naturdenkmalverordnung NWM - Anlage 2b

Aufhebung von Naturdenkmälen, deren Standorte nicht genau bestimmt werden können oder die nicht mehr vorhanden sind

Amt Neuburg (Fortsetzung)			
Ifd. Nr.	Alt-Nr. des ND	Baumart	Gemeinde
502	266	Kastaniengruppe	Neuburg (Gutshaus Steinhausen)
503	267	Blutbuche	Neuburg (Park Steinhausen)
504	268	Blutbuche	Neuburg (Park Steinhausen)
505	269	Reihe von 6 Kastanien	Neuburg (Park Steinhausen)
506	275	Esche	Neuburg (Herrenhaus Vogelsang)
507	276	Esche	Neuburg (Herrenhaus Vogelsang)
508	277	Linde	Neuburg (Herrenhaus Vogelsang)
509	278	Esche	Neuburg (Herrenhaus Vogelsang)
510	279	Kastanie	Neuburg (Herrenhaus Vogelsang)
511	280	Buche	Neuburg (Vogelsang)

Amt Neukloster-Warin			
Ifd. Nr.	Alt-Nr. des ND	Baumart	Gemeinde
512	122	Weide	Bibow
513	124	3 Pappeln	Bibow
514	125	5 Eichen, 2 Linden	Bibow
515	126	Pappel	Bibow
516	127	Pappel	Bibow
517	128	Weide	Bibow
518	129	2 Pappeln	Bibow
519	130	Eiche	Bibow
520	131	Eiche	Bibow
521	132	Doppeleiche	Bibow
522	201	Eiche	Bibow
523	202	Eiche	Bibow
524	204	Wacholder	Bibow
525	206	Silberpappel	Bibow
526	233	2 Eichen	Bibow
527	234	Eiche	Bibow
528	236	Eiche	Bibow
529	237	Eiche	Bibow
530	238	Eiche	Bibow
531	239	Eiche	Bibow
532	196	Eiche	Glasin
533	12.3	Esche	Passee
534	244	2 Weiden	Stadt Neukloster
535	376	Kronenbuche	Stadt Neukloster
536	377	Hirschkiefer	Stadt Neukloster
537	378	Rüster	Stadt Neukloster
538	380	Vierlingsbuche	Stadt Neukloster
539	7	Ginkgo	Stadt Neukloster
540	17.2	Tulpenbaum	Stadt Neukloster

Naturdenkmalverordnung NWM - Anlage 2b

Aufhebung von Naturdenkmälen, deren Standorte nicht genau bestimmt werden können oder die nicht mehr vorhanden sind

Amt Neukloster-Warin (Fortsetzung)			
Ifd. Nr.	Alt-Nr. des ND	Baumart	Gemeinde
541	17.3	3 Stiel-Eichen	Stadt Neukloster
542	17.4	Esskastanie	Stadt Neukloster
543	17.5	Hänge-Silberlinde	Stadt Neukloster
544	434	Ulme	Stadt Warin
545	3.7	2 Eichen	Stadt Warin
546	210	Silberweide	Zurow
547	211	4 Eichen	Zurow
548	212	2 Buchen	Zurow
549	213	Eiche	Zurow
550	214	Eiche	Zurow
551	13.1	Tulpenbaum	Zurow
552	13.2	3 Stiel-Eichen	Zurow
553	13.3	21 Zerr-Eichen	Zurow
554	13.4	2 Stiel-Eichen	Zurow
555	14.2	Eiche	Zurow
556	23	Pappel	Zurow
557	193	6 Eichen, 1 Rot-Buche	Züsow
558	440	Buche	Züsow
559	441	Eiche	Züsow
560	442	Eiche	Züsow

Amt Rehna			
Ifd. Nr.	Alt-Nr. des ND	Baumart	Gemeinde
561		Hänge-Esche	Carlow
562		Berg-Ulme	Carlow
563		Feld-Ulme	Holdorf
564		Schwarzkiefer	Holdorf
565		3 Rot-Buchen	Holdorf
566	197	Eiche	Holdorf
567	198	Eiche	Holdorf
568	199	2 Eichen	Holdorf
569	200	Buche	Holdorf
570	201	Linde	Holdorf
571	202	3 Kastanien	Holdorf
572	242	Baumgruppe	Holdorf
573	243	Eiche	Holdorf
574		Lindengruppe	Königsfeld (Bülow)
575		Sommer-Linde	Königsfeld (Bülow)
576		Baumbestand	Königsfeld (Gutspark Demern)
577		Eibengruppe	Königsfeld (Restpark Bülow)
578		Berg-Ahorn	Königsfeld (Restpark Bülow)
579		Ginkgo biloba	Königsfeld (Restpark Bülow)

Naturdenkmalverordnung NWM - Anlage 2b

Aufhebung von Naturdenkmälen, deren Standorte nicht genau bestimmt werden können oder die nicht mehr vorhanden sind

Amt Rehna (Fortsetzung)			
Ifd. Nr.	Alt-Nr. des ND	Baumart	Gemeinde
580	3	Eiche	Stadt Rehna
581	4	Eiche	Stadt Rehna
582	10	Wacholderbusch	Stadt Rehna
583	11	Eibe	Stadt Rehna
584	14	4 Linden	Stadt Rehna
585		Trauerbuchengruppe	Stadt Rehna
586		Platane	Stadt Rehna
587		Robinie	Stadt Rehna
588		Rot-Eiche	Stadt Rehna
589		4 Silber-Ahorn	Stadt Rehna
590		Nadelbaumgruppe	Stadt Rehna (Othenstorf)
591		Stiel-Eiche	Stadt Rehna (Othenstorf)
592		Baumbestand	Stadt Rehna (Restpark Löwitz)
593		Stiel-Eiche	Stadt Rehna (Vitense)
594		Hörbe-Eiche (Baumrest)	Stadt Rehna (Vitense)
595		Baumbestand	Wedendorfersee (Wanderweg Köchelstorf)
596		2 Stiel-Eichen	Wedendorfersee (Kirch Grambow)
597		Gemeine Esche	Wedendorfersee (Kirch Grambow)
598		2 Stiel-Eichen	Wedendorfersee (Kirch Grambow)

Amt Schönberger Land			
Ifd. Nr.	Alt-Nr. des ND	Baumart	Gemeinde
599	8	4 Eichen	Grieben
600	21	3 Ulmen	Lüdersdorf
601	23	Eiche	Lüdersdorf
602	24	2 Ulmen	Lüdersdorf
603	18	Eibe	Siemz-Niendorf (Groß Siemz)
604	2	Ulmenallee	Stadt Dassow
605	3	Bäume (Gruppe)	Stadt Dassow
606	4	Buche	Stadt Dassow
607	5	Buche	Stadt Dassow
608	7	16 Eichen	Stadt Dassow
609	15	6 Eiben	Stadt Dassow
610	16	Eiche-Buche	Stadt Dassow
611	19	12 Buchen	Stadt Dassow
612	20	Eiche	Stadt Dassow
613	28	Buche	Stadt Dassow
614	35	Buche	Stadt Schönberg
615	35	2 Eichen	Stadt Schönberg

Naturdenkmalverordnung NWM - Anlage 2b

Aufhebung von Naturdenkmalen, deren Standorte nicht genau bestimmt werden können oder die nicht mehr vorhanden sind

Ostseebad Insel Poel (amtsfrei)			
Ifd. Nr.	Alt-Nr. des ND	Baumart	Gemeinde
616	12.3	Ginkgo	Insel Poel

Hansestadt Wismar (amtsfrei)			
Ifd. Nr.	Alt-Nr. des ND	Baumart	Gemeinde
617	2	Blut-Buche	Hansestadt Wismar
618	6	Ginkgo	Hansestadt Wismar
619	7	Hänge-Weide	Hansestadt Wismar
620	26	Rot-Buche	Hansestadt Wismar
621	37	Leas-Eiche	Hansestadt Wismar
622	38	Blut-Buche	Hansestadt Wismar
623	45	Ungarische Eiche	Hansestadt Wismar
624	52	2 Holländische Linden	Hansestadt Wismar
625	55	Baumbestand Lindengarten	Hansestadt Wismar
626	56	Hornstorfer Eichen	Hansestadt Wismar
Ifd. Nr.	Alt-Nr. des ND	Bezeichnung	Gemeinde
627	58	Winterling-Bestand	Hansestadt Wismar
628	59	Schwedenstein Findling	Hansestadt Wismar
629	60	Soll Hinter Wendorf	Hansestadt Wismar

Bestandskarte**Anlage 1 Blatt 027**

zur Verordnung über Naturdenkmale im
Landkreis Nordwestmecklenburg vom TT.MM.JJ.

Kartengrundlage:

Auszug aus dem KGIS
des Landkreises Nordwestmecklenburg

Gemarkung:

Christinenfeld

Flur:

1

Flurstück:

40/2

Naturdenkmal NWM034 Eiche in Klütz

Amt: Klützer Winkel

Gemeinde: Stadt Klütz

Ortsteil: Stadt Klütz

Bestandskarte**Anlage 1 Blatt 028**

zur Verordnung über Naturdenkmale im
Landkreis Nordwestmecklenburg vom TT.MM.JJ.

Kartengrundlage:

Auszug aus dem KGIS
des Landkreises Nordwestmecklenburg

Gemarkung:

Christinenfeld

Flur:

1

Flurstück:

37/3

Naturdenkmal NWM035 Eiche in Klütz

Amt: Klützer Winkel

Gemeinde: Stadt Klütz

Ortsteil: Stadt Klütz

Bestandskarte**Anlage 1 Blatt 029**

zur Verordnung über Naturdenkmale im
Landkreis Nordwestmecklenburg vom TT.MM.JJ.

Kartengrundlage:

Auszug aus dem KGIS
des Landkreises Nordwestmecklenburg

Gemarkung:

Christinenfeld

Flur:

1

Flurstück:

37/3

Naturdenkmal NWM036 Eiche in Klütz

Amt: Klützer Winkel

Gemeinde: Stadt Klütz

Ortsteil: Stadt Klütz

Bestandskarte**Anlage 1 Blatt 030**

zur Verordnung über Naturdenkmale im
Landkreis Nordwestmecklenburg vom TT.MM.JJ.

Kartengrundlage:

Auszug aus dem KGIS
des Landkreises Nordwestmecklenburg

Gemarkung:

Goldbeck

Flur:

1

Flurstück:

210

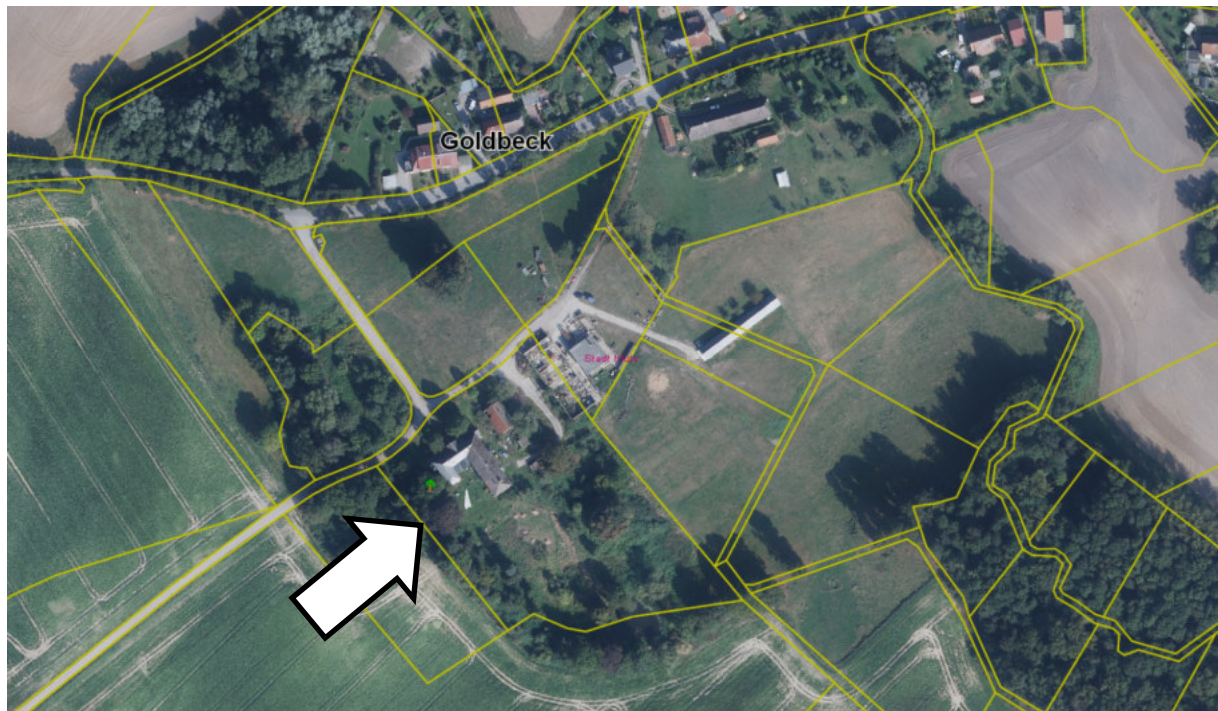
Naturdenkmal NWM038 Buche in Goldbeck

Amt: Klützer Winkel

Gemeinde: Stadt Klütz

Ortsteil: Goldbeck

Bestandskarte

Anlage 1 Blatt 031

zur Verordnung über Naturdenkmale im
Landkreis Nordwestmecklenburg vom TT.MM.JJ.

Kartengrundlage:

Auszug aus dem KGIS
des Landkreises Nordwestmecklenburg

Gemarkung:

Grundshagen

Flur:

1

Flurstück:

102

Naturdenkmal NWM039 Eiche in Grundshagen

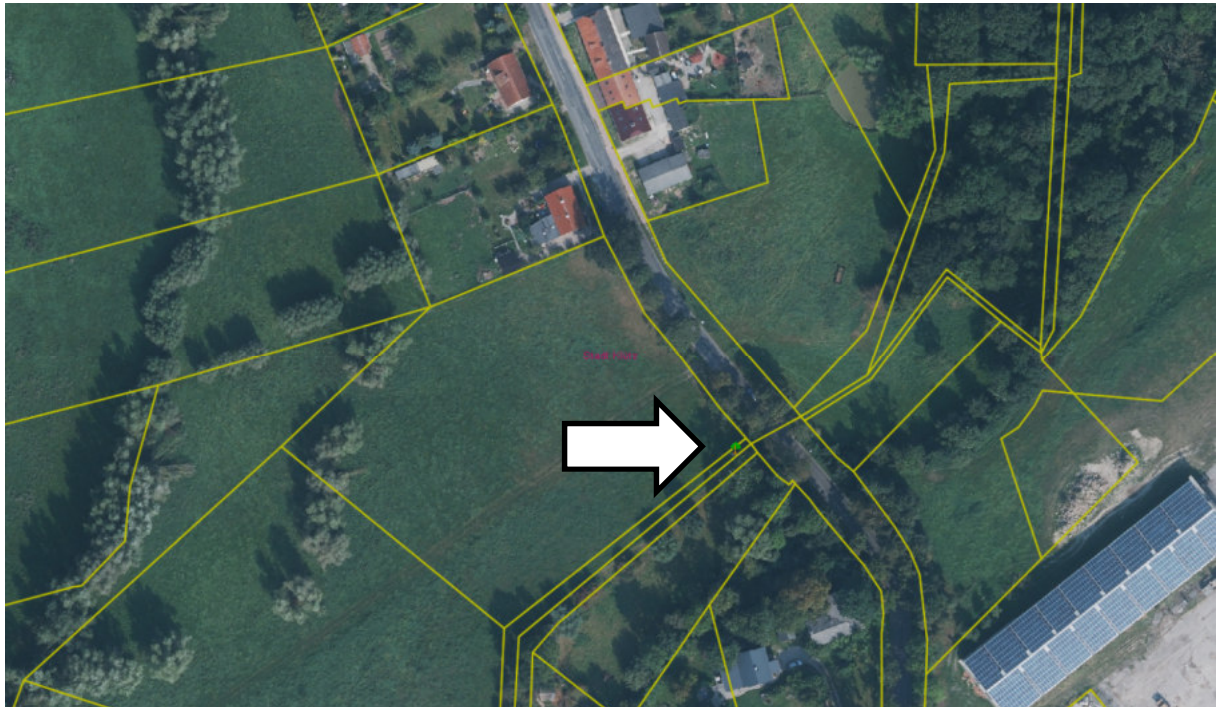

Amt: Klützer Winkel

Gemeinde: Stadt Klütz

Ortsteil: Grundshagen

Bestandskarte

Anlage 1 Blatt 032

zur Verordnung über Naturdenkmale im
Landkreis Nordwestmecklenburg vom TT.MM.JJ.

Kartengrundlage:

Auszug aus dem KGIS
des Landkreises Nordwestmecklenburg

Gemarkung:

Stadt Klütz

Flur:

1

Flurstück:

32/3

Naturdenkmal NWM002 Lindenallee südlich von Schloss Bothmer



Amt: Klützer Winkel
Gemeinde: Stadt Klütz
Ortsteil: Hofzumfelde

Bestandskarte

Anlage 1 Blatt 033

zur Verordnung über Naturdenkmale im
Landkreis Nordwestmecklenburg vom TT.MM.JJ.

Kartengrundlage:

Auszug aus dem KGIS
des Landkreises Nordwestmecklenburg

Gemarkung:

Niederklütz

Flur:

1

Flurstück:

52/13

Naturdenkmal NWM037 Eiche in Niederklütz

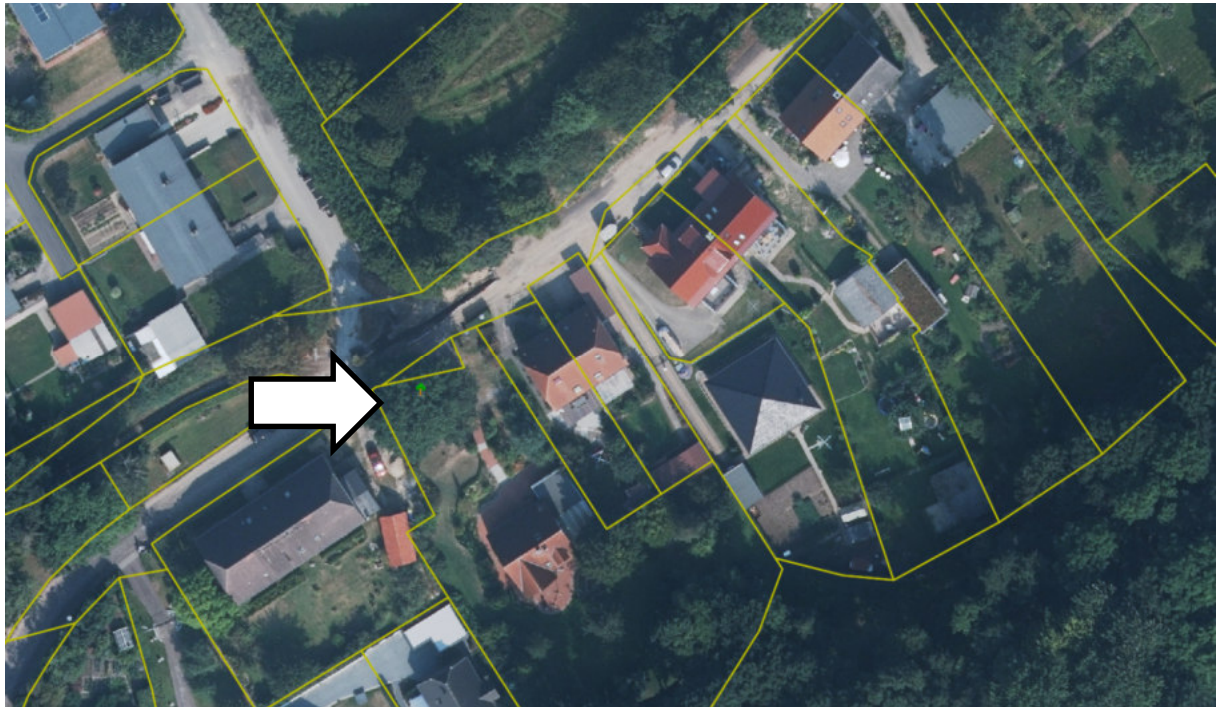

Amt: Klützer Winkel

Gemeinde: Stadt Klütz

Ortsteil: Niederklütz

Bestandskarte

Anlage 2a) Blatt 024

zur Verordnung über Naturdenkmale im
Landkreis Nordwestmecklenburg vom TT.MM.JJ.

Kartengrundlage:

Auszug aus dem KGIS
des Landkreises Nordwestmecklenburg

Gemarkung:

Klütz

Flur:

2

Flurstück:

1

Naturdenkmal NWM031 Eiche in Klütz aufgehoben



Amt: Klützer Winkel

Gemeinde: Stadt Klütz

Ortsteil: Klütz

Bestandskarte

Anlage 2a) Blatt 025

zur Verordnung über Naturdenkmale im
Landkreis Nordwestmecklenburg vom TT.MM.JJ.

Kartengrundlage:

Auszug aus dem KGIS
des Landkreises Nordwestmecklenburg

Gemarkung:

Klütz

Flur:

2

Flurstück:

105/33

Naturdenkmal NWM032 Eiche in Klütz aufgehoben



Amt: Klützer Winkel

Gemeinde: Stadt Klütz

Ortsteil: Klütz

Bestandskarte

Anlage 2a) Blatt 026

zur Verordnung über Naturdenkmale im
Landkreis Nordwestmecklenburg vom TT.MM.JJ.

Kartengrundlage:

Auszug aus dem KGIS
des Landkreises Nordwestmecklenburg

Gemarkung:

Klütz

Flur:

2

Flurstück:

43/12

Naturdenkmal NWM033 Eiche in Klütz aufgehoben



Amt: Klützer Winkel

Gemeinde: Stadt Klütz

Ortsteil: Klütz

Bestandskarte

Anlage 2a) Blatt 027

zur Verordnung über Naturdenkmale im
Landkreis Nordwestmecklenburg vom TT.MM.JJ.

Kartengrundlage:

Auszug aus dem KGIS
des Landkreises Nordwestmecklenburg

Gemarkung:

Klütz

Flur:

4

Flurstück:

128/4

Naturdenkmal NWM030 zwei Eichen in Klütz aufgehoben



Amt: Klützer Winkel

Gemeinde: Stadt Klütz

Ortsteil: Klütz

Bestandskarte

Anlage 2a) Blatt 028

zur Verordnung über Naturdenkmale im
Landkreis Nordwestmecklenburg vom TT.MM.JJ.

Kartengrundlage:

Auszug aus dem KGIS
des Landkreises Nordwestmecklenburg

Gemarkung:

Steinbeck

Flur:

1

Flurstück:

38/2

Naturdenkmal NWM040 Eiche in Steinbeck



Amt: Klützer Winkel

Gemeinde: Stadt Klütz

Ortsteil: Steinbeck