

Gemeinde Kalkhorst

Beschlussvorlage		Vorlage-Nr: GV Kalkh/19/14040
Federführend: Bauwesen		Status: nichtöffentlich Datum: 19.11.2019 Verfasser: Maria Schultz
Ortslage Kalkhorst hier: Bebauungskonzept für die Gebiete ehemaliges Asylbewerberheim sowie anschließende zentrale Lagen		
Beratungsfolge:		
Gremium	Teilnehmer	Ja Nein Enthaltung
Bauausschuss der Gemeinde Kalkhorst Gemeindevertretung Kalkhorst		

Sachverhalt:

Die Gemeinde Kalkhorst beabsichtigt, die Ortslagen baulich weiter zu verdichten. Erste Planteilwürfe für die Ortslage Kalkhorst wurden nach Vorabstimmung vom Büro Hufmann entwickelt und befinden sich in der Anlage. .

Beschlussvorschlag:

Die Gemeindevertretung der Gemeinde Kalkhorst beschließt

Finanzielle Auswirkungen:

Beschreibung (bei Investitionen auch Folgekostenberechnung beifügen - u.a. Abschreibung, Unterhaltung, Bewirtschaftung)	
Kosten entstehen erst mit der konkreten Umsetzung im Rahmen der Bauleitplnung.	
	Finanzierungsmittel im Haushalt vorhanden.
	durch Haushaltsansatz auf Produktsachkonto:
	durch Mitteln im Deckungskreis über Einsparung bei Produktsachkonto:
	über- / außerplanmäßige Aufwendung oder Auszahlungen
	unvorhergesehen <u>und</u>
	unabweisbar <u>und</u>
	Begründung der Unvorhersehbarkeit und Unabweisbarkeit (insbes. in Zeiten vorläufiger Haushaltsführung auszufüllen):
Deckung gesichert durch	
	Einsparung außerhalb des Deckungskreises bei Produktsachkonto:
	Keine finanziellen Auswirkungen.

Anlagen:

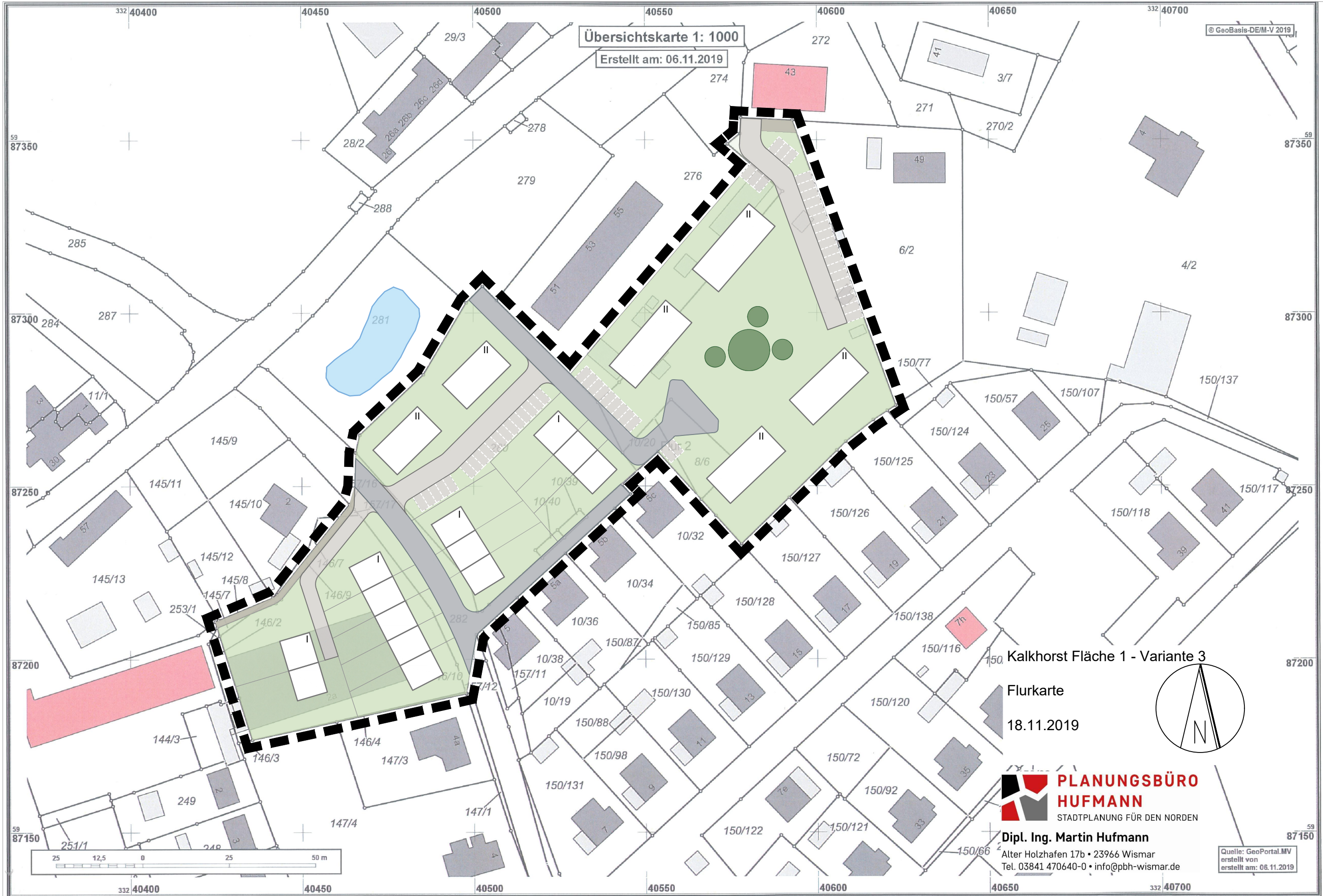

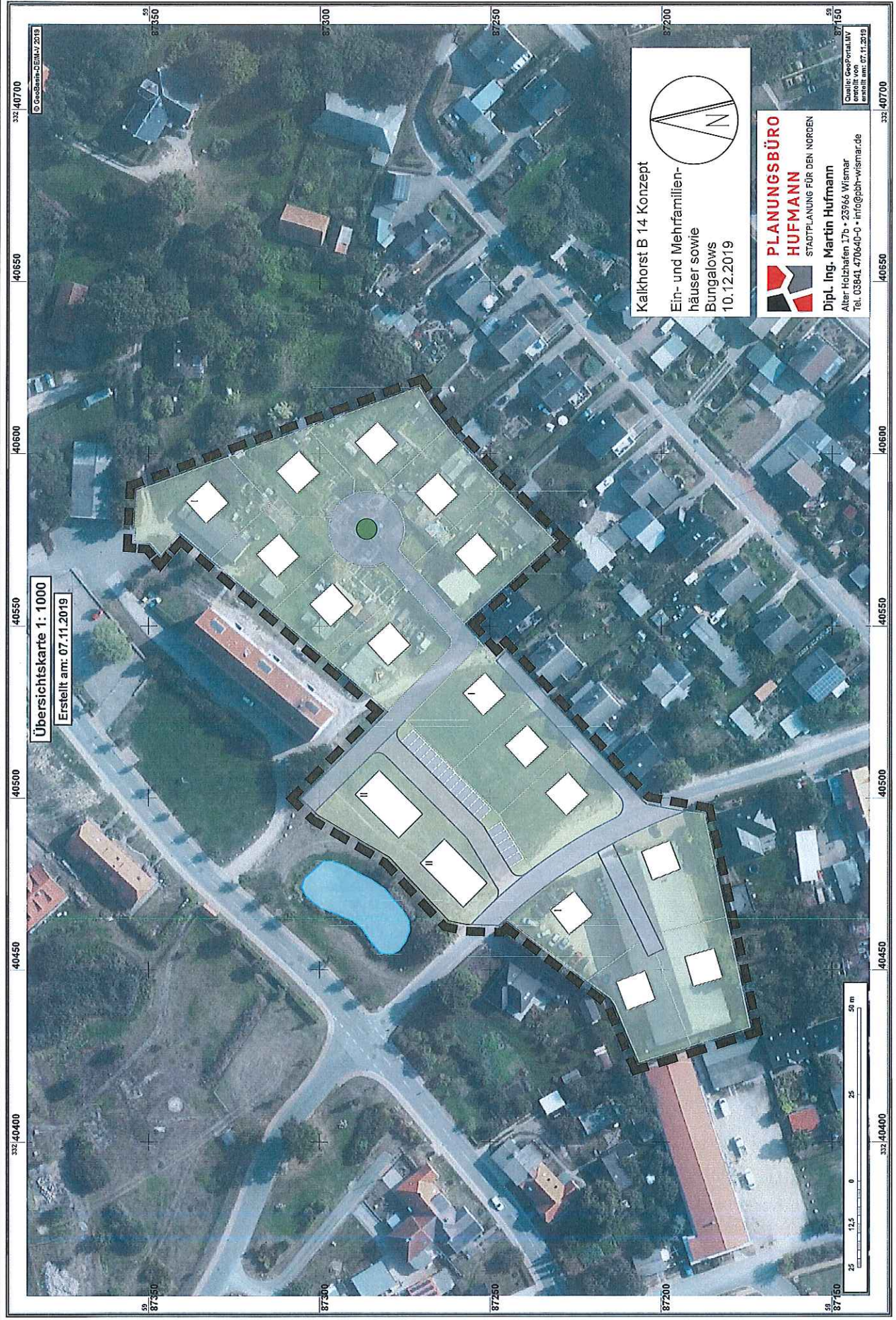

Übersichtskarte 1: 1000
Erstellt am: 07.11.2019

Kalkhorst B 14 Konzept
Ein- und Mehrfamilien-
häuser sowie
Bungalows
10.12.2019

**PLANUNGSBÜRO
HUFMANN**
STADTPLANUNG FÜR DEN NORDEN
Dipl. Ing. Martin Hufmann
Alter Holzhaften 17b • 23966 Wismar
Tel. 03841 470640-0 • info@pbh-wismar.de

Quelle: GeoPortal.NV
erstellt von
erstellt am: 07.11.2019



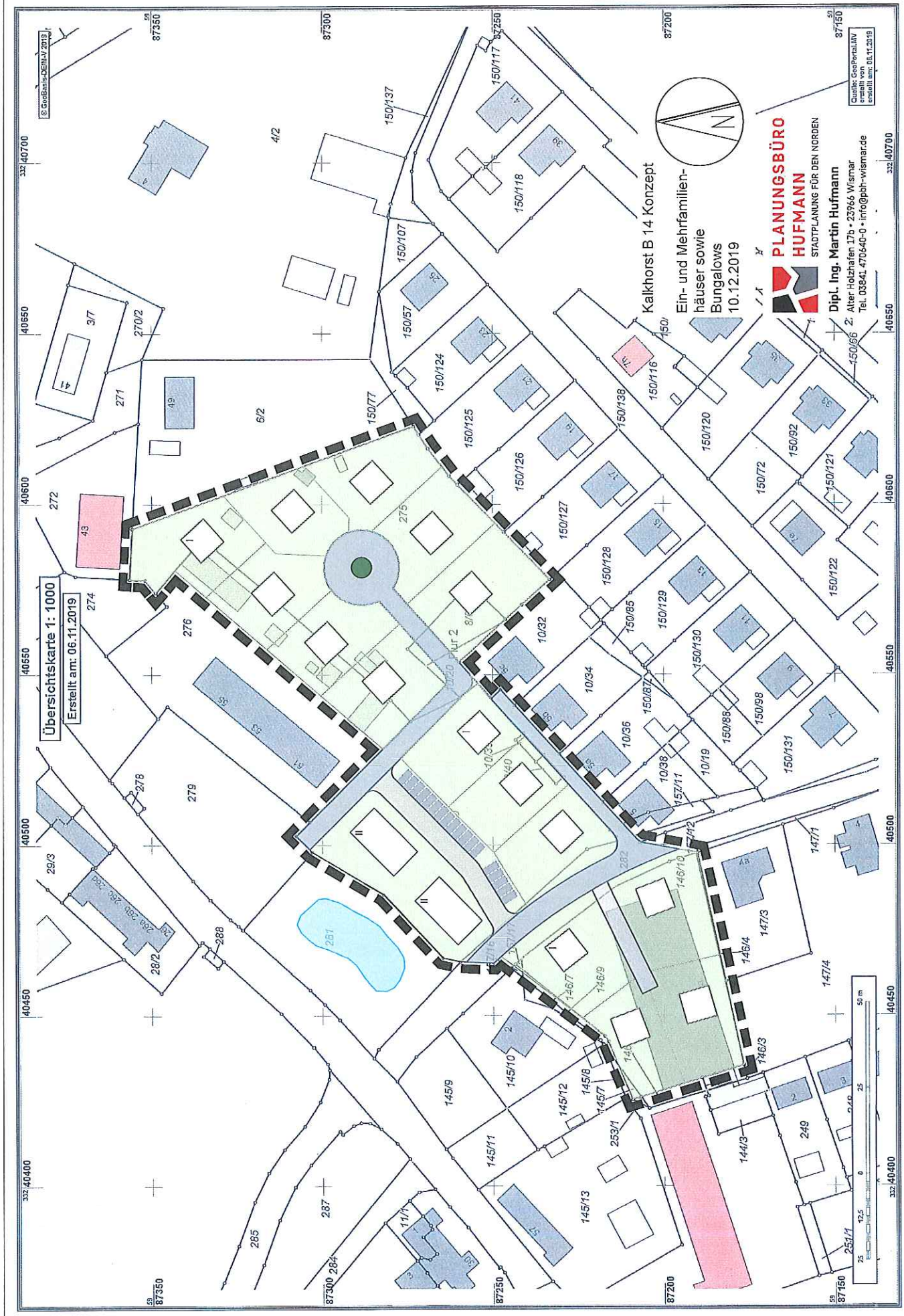

Übersichtskarte 1: 1000
Erstellt am: 06.11.2019

Kalkhorst B 14 Konzept
Ein- und Mehrfamilien-
häuser sowie
Bungalows
10.12.2019

**PLANUNGSBÜRO
HUFMANN**
STADTPLANUNG FÜR DEN NORDEN
Dipl. Ing. Martin Hufmann
Alter Holzhafen 17b • 23966 Wismar
Tel. 03861 470640-0 • info@pph-wismar.de

