



Planungsbearbeitung:



Beratung - Planung - Bauleitung - Projektsteuerung
 Straßenbau • Wasserwirtschaft • Tiefbau
 Sportanlagen • SIGeKo

Ingenieurbüro Möller • Langer Steinschlag 7 • 23936 Grevesmühlen
 Tel. 03881 750-0 • Fax 03881 750-150
 www.ingbueroemoeller.de

Unterlage 2

Übersichtskarte

Gemeinde Hohenkirchen OT Hohen Wieschendorf

Erschließungsstraße für touristische Infrastrukturen
 in der Ortslage Hohen Wieschendorf

Maßstab 1 : 300.000

Aufgestellt:

Januar 2019

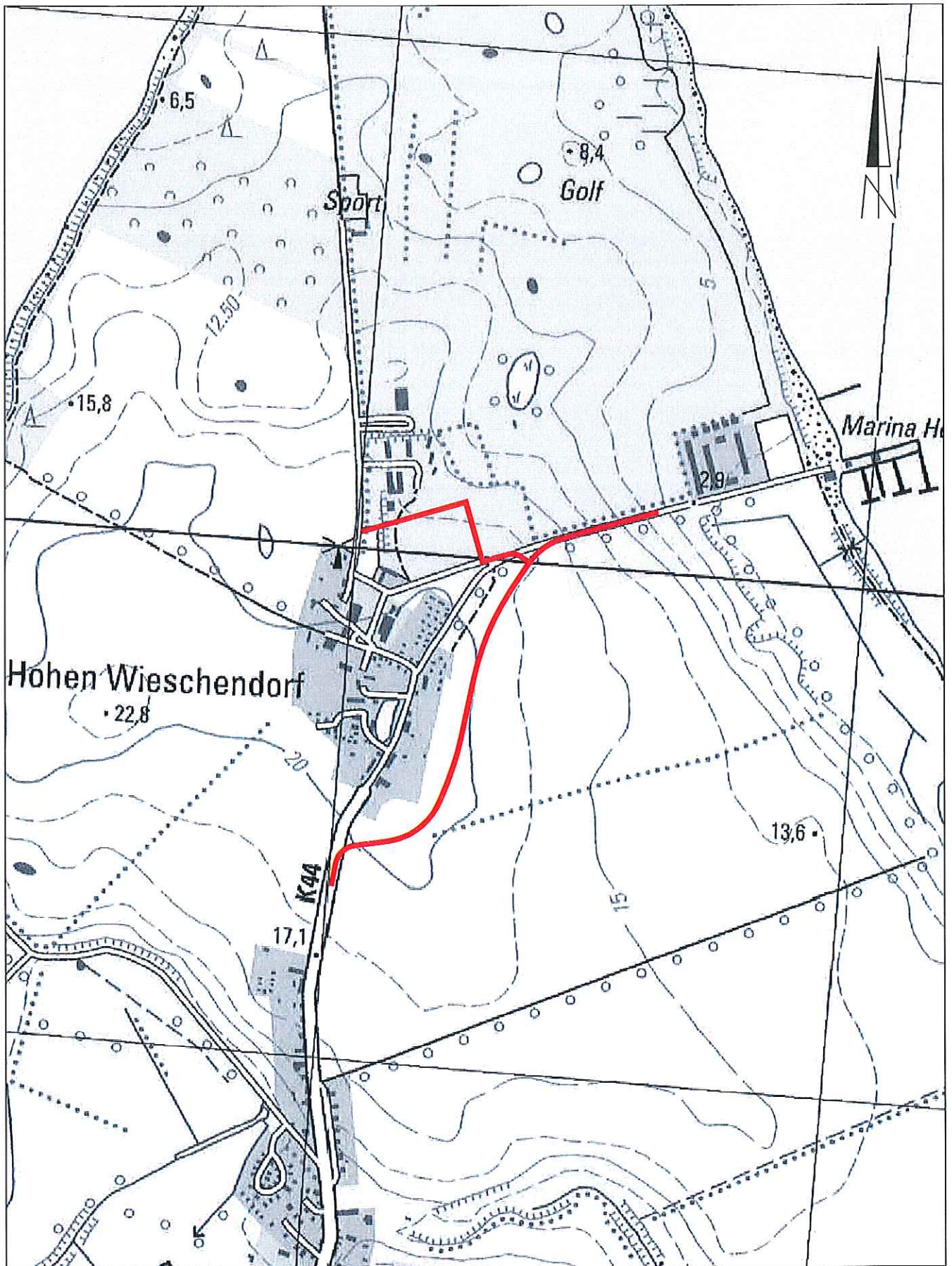

Planungsbearbeitung:



Beratung - Planung - Bauleitung - Projektsteuerung
 Straßenbau • Wasserwirtschaft • Tiefbau
 Sportanlagen • SiGeKo

Ingenieurbüro Möller • Langer Steinschlag 7 • 23936 Grevesmühlen
 Tel. 03881 750-0 • Fax 03881 750-150
 www.ingbueroemoeller.de

Unterlage 3

Übersichtslageplan

Gemeinde Hohenkirchen OT Hohen Wieschendorf

Erschließungsstraße für touristische Infrastrukturen
 in der Ortslage Hohen Wieschendorf

Maßstab 1 : 10.000

Aufgestellt:

Januar 2019

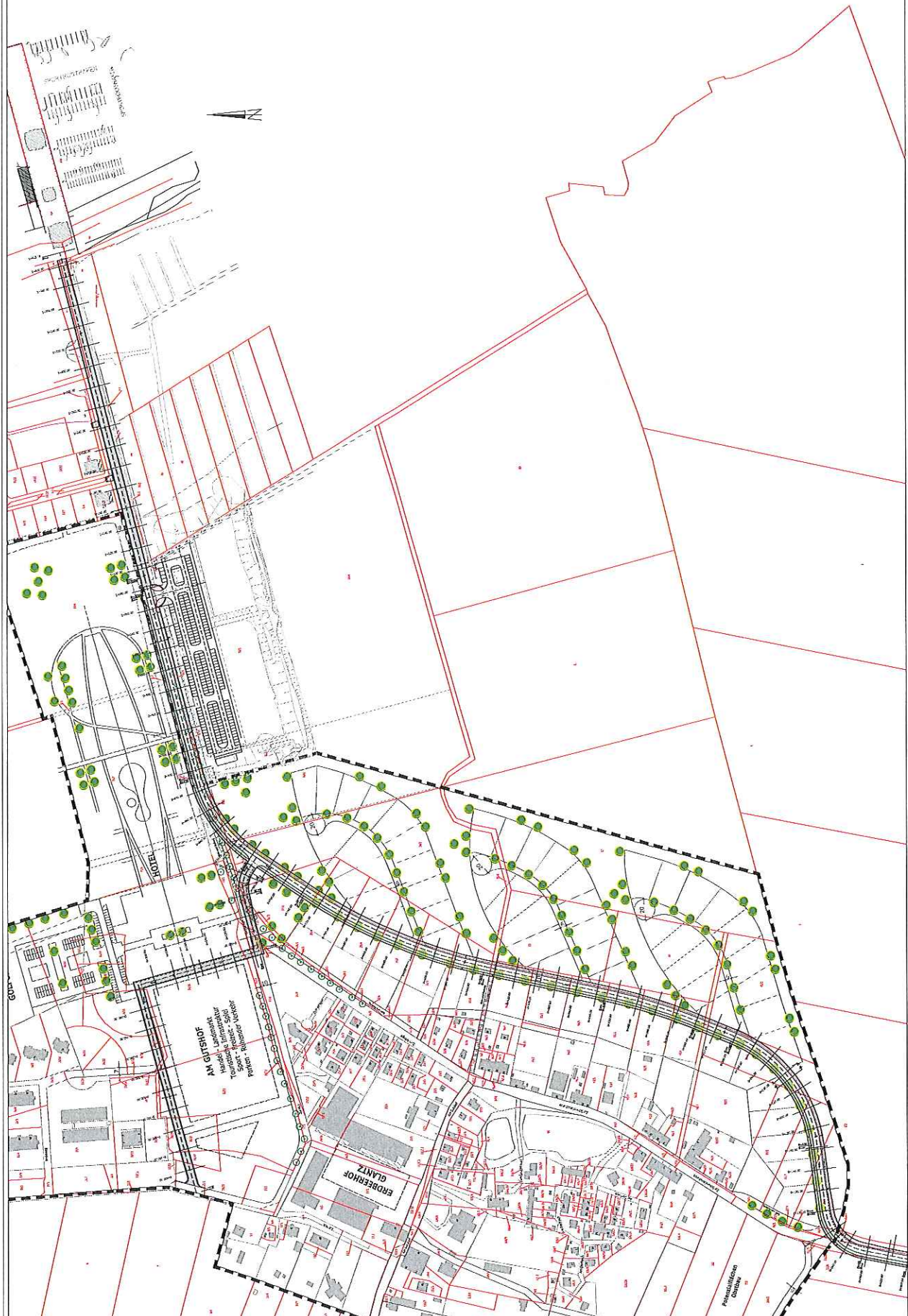

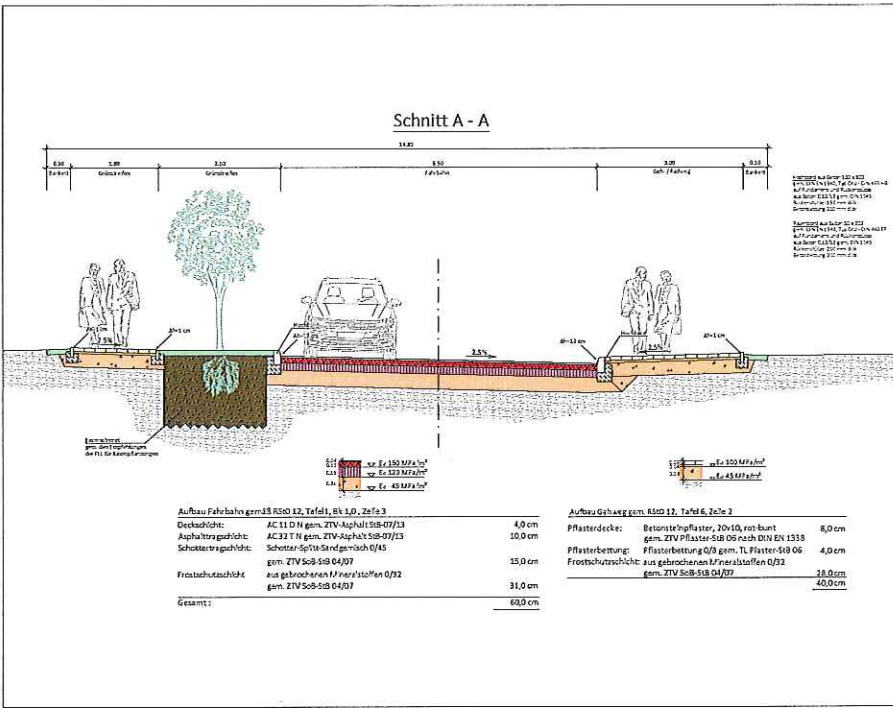

MÖLLER Beratung · Planung · Bauleitung · Projektüberwachung
 Straßenbau · Wasserbau · Tiefbau · Sportanlagen · Grünbau

Information Moller + Partner Straßweg 7 • 29336 Gernsdorf
 Tel. 03 88 25 39 3-0 • Fax 03 88 25 39 3-10
 www.moller-moeller.de

bearbeitet	01/2019	A. Schmidt
gezeichnet	01/2019	N. Löffel
geprüft	01/2019	St. Müller

Gemeinde Hohenkirchen
 Ortsteil Hohen Wieschendorf

Nr. _____ Art der Änderung _____ Datum _____ Zeichen _____

AUSFÜHRUNGSPLANUNG

Gemeinde Hohenkirchen
 Ortsteil Hohen Wieschendorf

PROJEKT-Nr.: _____

Erschließungsstraße für touristische Infrastrukturen in der Ortslage Hohen Wieschendorf

Aufgestellt: Gemeinde Hohenkirchen
 Schloßstrasse 1
 29348 Klütz
 Tel. 03 88 25 / 39 3-0
 Fax: 03 88 25 / 39 37 10

Auftraggeber:
 Europäische Territoriale Referenzsystem 3119
 Deutsche Wirtschaftsinformationssysteme
 Feldweg-Nr.: 01/2019 Ergänzungs-Müller
 Kofaktor: _____

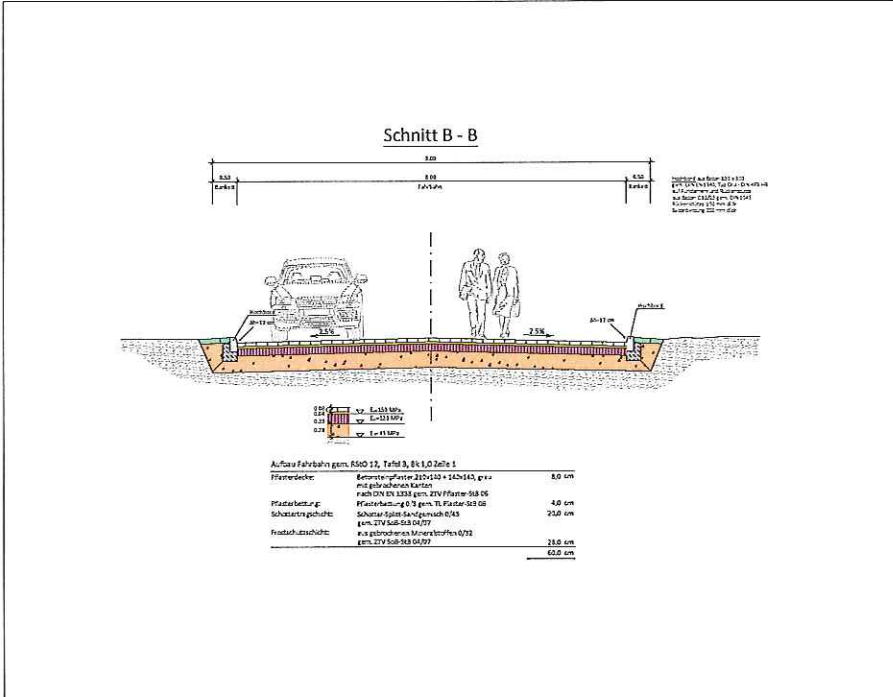

MÖLLER Beratung · Planung · Bauleitung · Projektüberwachung
 Straßenbau · Wasserbau · Tiefbau · Sportanlagen · Grünbau

Information Moller + Partner Straßweg 7 • 29336 Gernsdorf
 Tel. 03 88 25 39 3-0 • Fax 03 88 25 39 3-10
 www.moller-moeller.de

bearbeitet	01/2019	A. Schmidt
gezeichnet	01/2019	N. Löffel
geprüft	01/2019	St. Müller

Gemeinde Hohenkirchen
 Ortsteil Hohen Wieschendorf

Nr. _____ Art der Änderung _____ Datum _____ Zeichen _____

AUSFÜHRUNGSPLANUNG

Gemeinde Hohenkirchen
 Ortsteil Hohen Wieschendorf

PROJEKT-Nr.: _____

Erschließungsstraße für touristische Infrastrukturen in der Ortslage Hohen Wieschendorf

Aufgestellt: Gemeinde Hohenkirchen
 Schloßstrasse 1
 29348 Klütz
 Tel. 03 88 25 / 39 3-0
 Fax: 03 88 25 / 39 37 10

Auftraggeber:
 Europäische Territoriale Referenzsystem 3119
 Deutsche Wirtschaftsinformationssysteme
 Feldweg-Nr.: 01/2019 Ergänzungs-Müller
 Kofaktor: _____

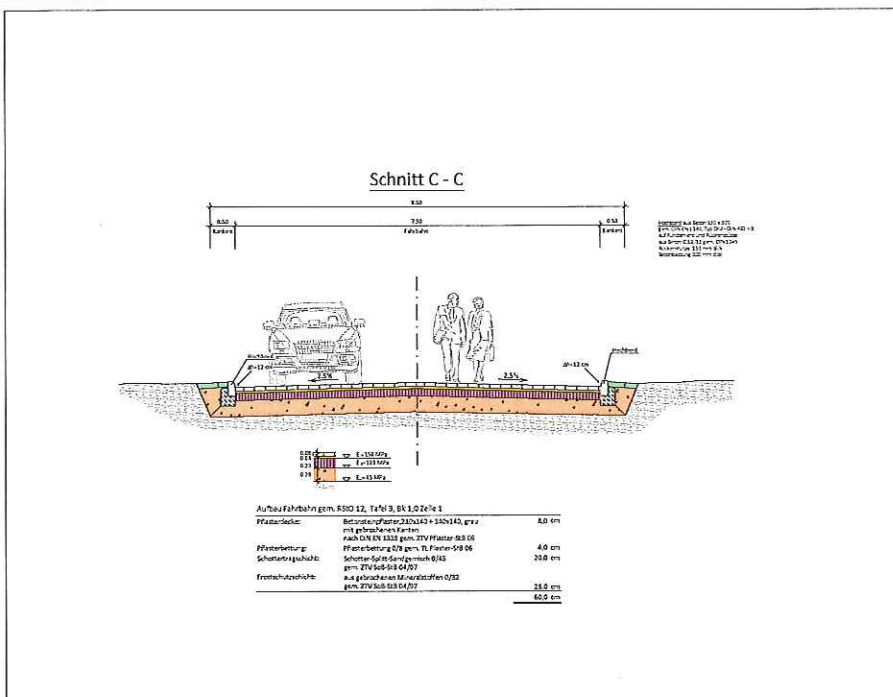

MÖLLER Beratung · Planung · Bauleitung · Projektüberwachung
 Straßenbau · Wasserbau · Tiefbau · Sportanlagen · Grünbau

Information Moller + Partner Straßweg 7 • 29336 Gernsdorf
 Tel. 03 88 25 39 3-0 • Fax 03 88 25 39 3-10
 www.moller-moeller.de

bearbeitet	01/2019	A. Schmidt
gezeichnet	01/2019	N. Löffel
geprüft	01/2019	St. Müller

Gemeinde Hohenkirchen
 Ortsteil Hohen Wieschendorf

Nr. _____ Art der Änderung _____ Datum _____ Zeichen _____

AUSFÜHRUNGSPLANUNG

Gemeinde Hohenkirchen
 Ortsteil Hohen Wieschendorf

PROJEKT-Nr.: _____

Erschließungsstraße für touristische Infrastrukturen in der Ortslage Hohen Wieschendorf

Aufgestellt: Gemeinde Hohenkirchen
 Schloßstrasse 1
 29348 Klütz
 Tel. 03 88 25 / 39 3-0
 Fax: 03 88 25 / 39 37 10

Auftraggeber:
 Europäische Territoriale Referenzsystem 3119
 Deutsche Wirtschaftsinformationssysteme
 Feldweg-Nr.: 01/2019 Ergänzungs-Müller
 Kofaktor: _____