

Ostseebad Boltenhagen

Beschlussvorlage	Vorlage-Nr: GV Bolte/18/12467			
Federführend: Gremiendienst	Status: öffentlich Datum: 17.05.2018 Verfasser: Sandra Pettkus			
Beschluss über die Zustimmung als Träger öffentlicher Belange; hier: Verlegung Abwasserdruckrohrleitung Tarnewitz - Boltenhagen				
Beratungsfolge:				
Gremium	Teilnehmer	Ja	Nein	Enthaltung
Ausschuss für Gemeindeentwicklung, Bau, Verkehr und Umwelt der Gemeinde Ostseebad Boltenhagen Gemeindevertretung Ostseebad Boltenhagen				

Sachverhalt:

Seitens des Zweckverbandes Grevesmühlen werden Maßnahmen geplant, um eine sichere und effektive Abwasserentsorgung zu erzielen. Folgende Maßnahme ist für 2018 noch vorgesehen: Verbesserung und Sicherstellung der Abwasserüberleitung von Tarnewitz nach Boltenhagen, Bau einer zusätzlichen Abwasserdruckrohrleitung.

Auf der Strecke Tarnewitz-Boltenhagen befindet sich aktuell eine ADL aus früheren Zeiten, welche vom ZVB GVM betrieben wird. Der vorh. Leitungsbestand ist aufgrund der stetigen Gemeindeentwicklung allein nicht mehr ausreichend, so dass die Verlegung einer zusätzlichen ADL notwendig wird.

Die neu geplante Trasse soll möglichst nah an der vorh. Leitung liegen. Die zusätzliche ADL soll im Horizontalspülverfahren verlegt werden. Hierbei handelt es sich um ein grabenloses verfahren mit nur punktuellen Baugruben (Kopflöchern).

Mit der technischen Planung wurde das Ingenieurbüro H. Wittenburg aus Wölschendorf durch den Zweckverband beauftragt.

Von der Neuverlegung der Abwasserdruckrohrleitung Tarnewitz-Boltenhagen sind die sich in der Anlage befindlichen Grundstücke betroffen.

Die Baumaßnahmen dienen der besseren, effektiven Abwasserentsorgung der Gemeinde Boltenhagen und sind somit von öffentlichem Interesse.

Hierzu ist es erforderlich dem Zweckverband Grevesmühlen auf den gemeindeeigenen Flurstücken (öffentlichen Wegen, Straßen und Plätzen) die Verlegung der Abwasserdruckrohrleitung mit dazugehörigen Anlagen, gemäß den in der Anlage befindlichen Lageplänen, zu gestatten.

Beschlussvorschlag:

Die Gemeindevertretung der Gemeinde Ostseebad Boltenhagen stimmt der Grundstücksbenutzung auf den gemeindeeigenen Flurstücken (lt. Anlage) als Träger öffentlicher Belange zu.

Die Gemeindevertretung der Gemeinde Ostseebad Boltenhagen gestattet dem Zweckverband Grevesmühlen auf den öffentlichen, gemeindeeigenen Flurstücken (lt. Anlage) Abwasserdruckrohrleitung mit dazugehörigen Anlagen, gemäß anliegenden Lageplänen, zu verlegen.

Die Gemeindevertretung der Gemeinde Ostseebad Boltenhagen erklärt sich mit einer grundbuchrechtlichen Sicherung des künftigen Leitungsbestandes, gegen Zahlung einer einmaligen Entschädigung einverstanden.

Die Gemeindevertretung der Gemeinde Ostseebad bevollmächtigt dem Bürgermeister Ch. Schmiedeberg zur Freigabe der, in der Anlage befindlichen, Lagepläne.

Finanzielle Auswirkungen:

Beschreibung (bei Investitionen auch Folgekostenberechnung beifügen - u.a. Abschreibung, Unterhaltung, Bewirtschaftung)	
<input type="checkbox"/>	Finanzierungsmittel im Haushalt vorhanden.
<input type="checkbox"/>	durch Haushaltsansatz auf Produktsachkonto:
<input type="checkbox"/>	durch Mitteln im Deckungskreis über Einsparung bei Produktsachkonto:
<input type="checkbox"/>	über- / außerplanmäßige Aufwendung oder Auszahlungen
<input type="checkbox"/>	unvorhergesehen und
<input type="checkbox"/>	unabweisbar und
<input type="checkbox"/>	Begründung der Unvorhersehbarkeit und Unabweisbarkeit (insbes. in Zeiten vorläufiger Haushaltsführung auszufüllen):
Deckung gesichert durch	
<input type="checkbox"/>	Einsparung außerhalb des Deckungskreises bei Produktsachkonto:
<input checked="" type="checkbox"/>	finanziellen Auswirkungen. Einnahmen Entschädigungszahlungen für Dienstbarkeiten

Anlagen:

- 1.) Lagepläne
- 2.) Flurstücksliste

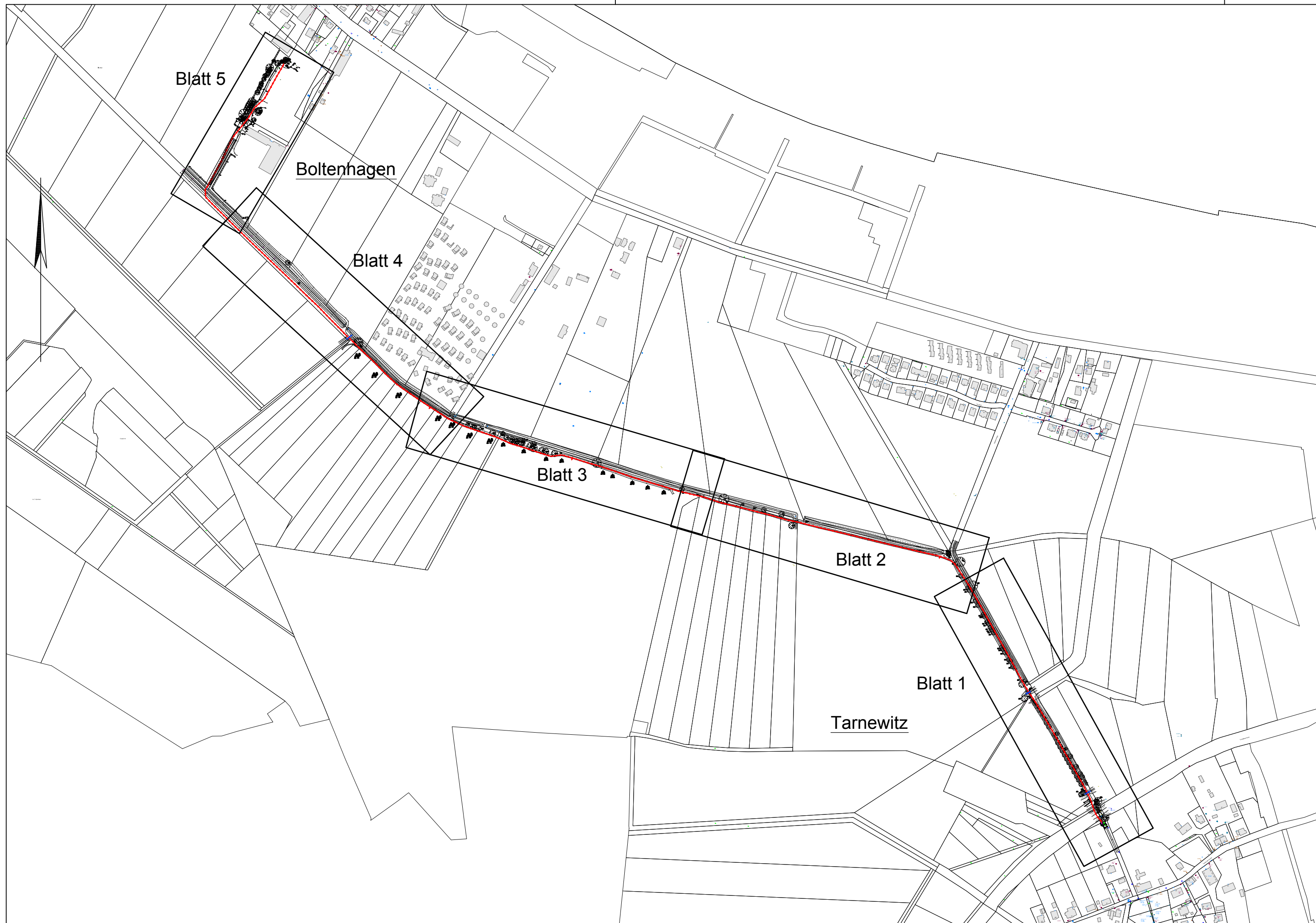

**HEIMO WITTENBURG
INGENIEURBÜRO**
BERATENDER INGENIEUR
Hauptstraße 10
23936 Wölschendorf
Tel: 03881 / 21 66
Fax: 03881 / 71 57 17
E-Mail: info@ing-wittenburg.de
Internet: www.ing-wittenburg.de

Baumaßnahme: AWDL Tarnewitz - Boltenhagen	Anlage Nr.: 1	Blatt Nr.: 1
	Lagebezug: ETRS 89	Höhenbezug: DHHN 92
Bauherr: 	Reg. Nr.: 18012	
	bearbeitet: Th.Bölke	Datum: 04.2018
	gezeichnet: Th.Bölke	04.2018
	geprüft: H.Wittenburg	04.2018
	Planart: Übersichtsplan	
Maßstab: 1 : 5000		
Aufgestellt: Wölschendorf, den 20.04.2018		

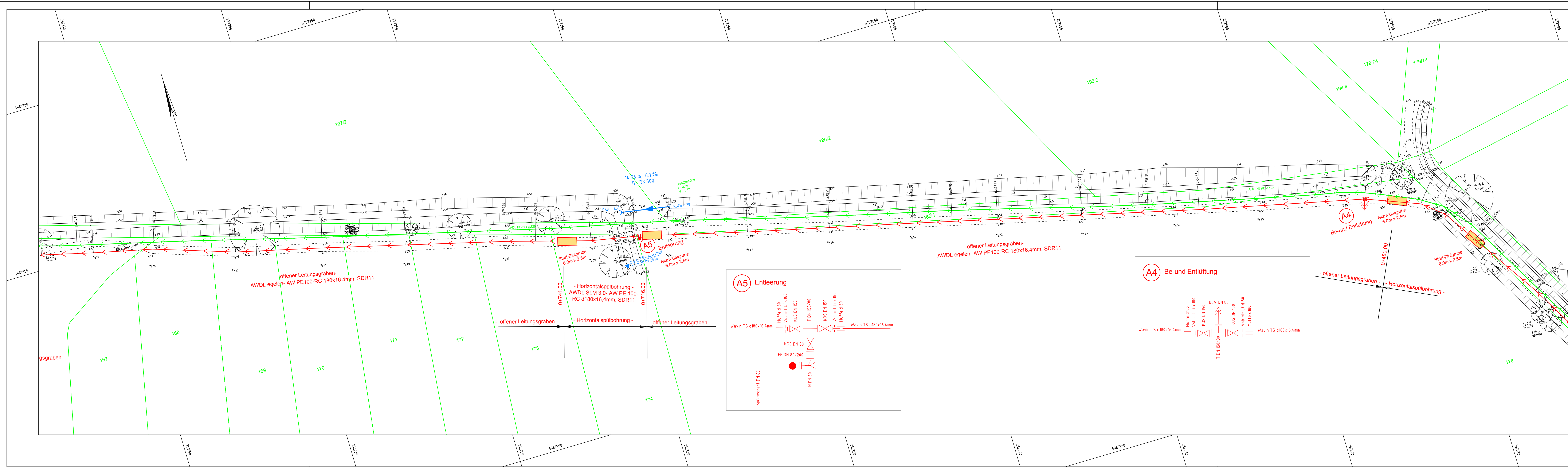

Zeichenerklärung	
Vorhanden	Planung
	Flurstücksgränze
	Abwasserrohrleitung mit Pumpschacht
	Trinkwasserleitung mit Hausanschluß
	Bezeichnung Schutzwasserschacht
	Schutzwasserkanal im Schacht
	Regenwasserkanal im Schacht
	Energiekabel eds 0,4kV
	Energiekabel eds 20kV

Nr.	Art der Änderung	Datum	Name
1	Ergänzung Knoten und Start-Zweiggruben	20.04.2017	Th. Bölle

Planungsstand:	Entwurfsplanung	20.04.2017
----------------	------------------------	------------

HEIMO WITTENBURG INGENIEURBÜRO BERATENDER INGENIEUR Technische Zeichnungen			
Baualtname:		Anlage Nr. 2	Blatt Nr. 2
AWDL		Lagebezug: ETRS 89	
Tarnowitz - Boltzenhagen		N Höhenbezug: DIN 92	
		Reg. Nr.: 18012	
		Name: Th. Bölle	Datum: 04.2018
		gezeichnet: Th. Bölle	04.2018
		geprüft: H. Wittenburg	04.2018
		Planart: Lageplan	
		Maststab: 1 : 500	
		Aufgestellt: Wilschendorf, den 09.02.2018	

Grundplan hergestellt:	Aufnahme:	Ergänzungen:
	Feldergleich:	
	Kalaster: Wismar	

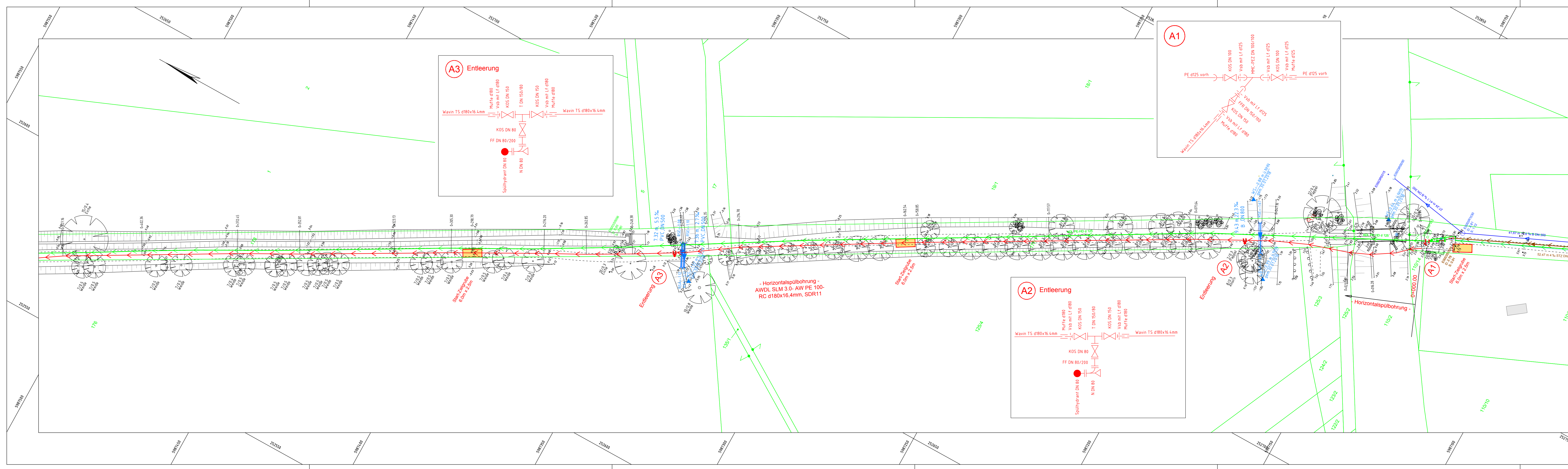

Zeichenerklärung	
Vorhanden	Planung
	Flurstücksgränze
	Abwasserrohrleitung mit Pumpschacht
	Trinkwasserleitung mit Hausanschluß
	Bezeichnung Schutzwasserschacht
	Schutzwasserkanal im Schacht
	Regenwasserkanal im Schacht
	Energiekabel eds 0,4kV
	Energiekabel eds 20kV

Nr.	Art der Änderung	Datum	Name
1	Ergänzung Knoten und Start-Zweiggruben	20.04.2017	Th. Bölle

Planungsstand:	Entwurfsplanung	20.04.2017
----------------	------------------------	------------

HEIMO WITTENBURG INGENIEURBÜRO BERATENDER INGENIEUR Technische Zeichnungen			
Baualtname:		Anlage Nr. 2	Blatt Nr. 1
AWDL		Lagebezug: ETRS 89	
Tarnowitz - Boltzenhagen		N Höhenbezug: DIN 92	
		Reg. Nr.: 18012	
		Name: Th. Bölle	Datum: 04.2018
		gezeichnet: Th. Bölle	04.2018
		geprüft: H. Wittenburg	04.2018
		Planart: Lageplan	
		Maststab: 1 : 500	
		Aufgestellt: Wilschendorf, den 09.02.2018	

Grundplan hergestellt:	Aufnahme:	Ergänzungen:
	Feldergleich:	
	Kalaster: Wismar	

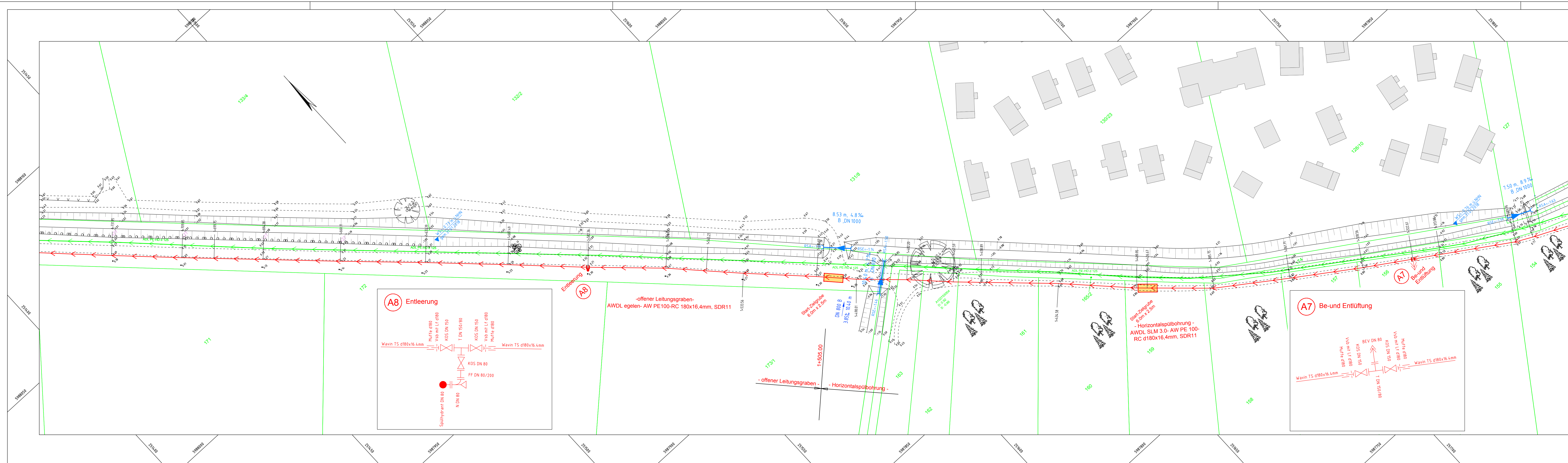

Zeichenerklärung	
Vorhanden	Planung
	Flurstücksgrenze
	Abwasserdruckleitung mit Fallschacht
	Trinkwasserleitung mit Hausanschluß
	Bezeichnung Schutzwasserschacht
	Schutzwasserkanal m. Schacht
	Regenwasserkanal mit Schacht
	Energiekabel eds 0 kV
	Energiekabel eds 20 kV

Nr.	Art der Änderung	Datum	Name
1	Ergänzung Knoten und Start-Zweigbohren	20.04.2017	Th.Bölke

Planungsstand	Entwurfsplanung	20.04.2017
---------------	-----------------	------------

HEIMO WITTENBURG
INGENIEURBÜRO
SEDAN-LEINIGER-INGENIEURBÜRO
Heimstraße 10
23061 Boltenhagen
Tel. 03861 171 07
E-Mail: witteng@witteng.de
Internet: www.heimowitteng.de

Bauprojektname:	AWDL	Blatt Nr.:	4
Objekt:	Tarnewitz - Boltenhagen	Lagebezug:	ETRS 89
		Höhenbezug:	DHN 92
		Obj. Nr.:	18012
Bearbeiter:		Name:	
gezeichnet:		Th.Bölke	04.2018
geprüft:		Heimwittburg	04.2018
Planart:		Lageplan	
Multistab:		1 : 500	
Aufgestellt:		Wilschendorf, den 09.02.2018	

Grundplan hergestellt:		Ergänzungen:	
Aufnahme:			
Feldergleich:			
Kalender:	Wismar		

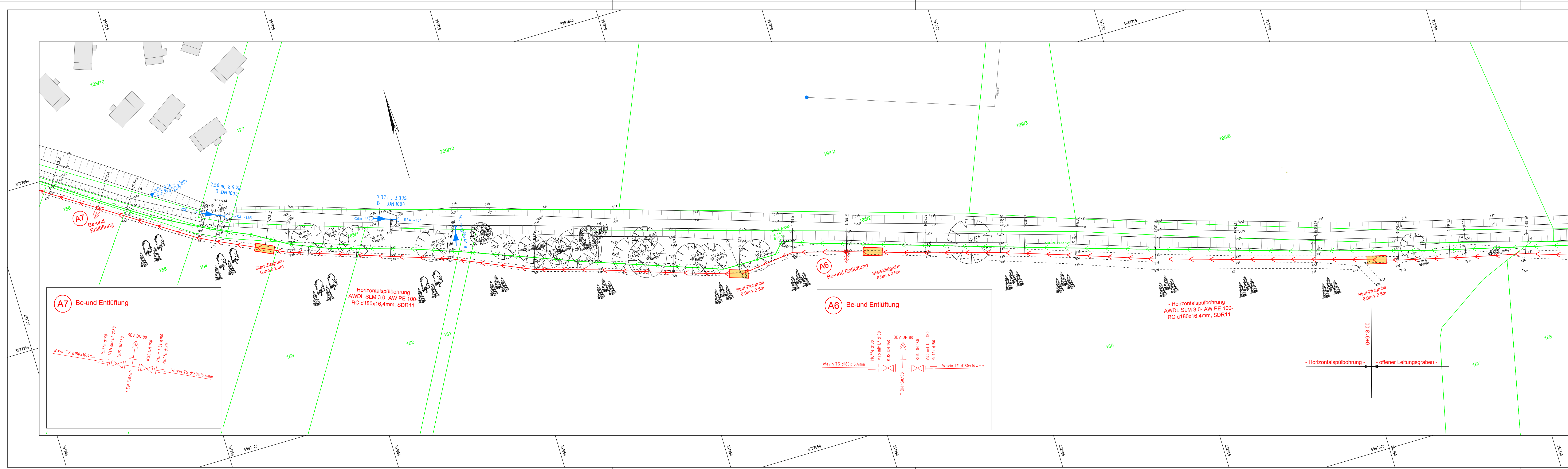

Zeichenerklärung	
Vorhanden	Planung
	Flurstücksgrenze
	Abwasserdruckleitung mit Fallschacht
	Trinkwasserleitung mit Hausanschluß
	Bezeichnung Schutzwasserschacht
	Schutzwasserkanal m. Schacht
	Regenwasserkanal mit Schacht
	Energiekabel eds 0 kV
	Energiekabel eds 20 kV

Nr.	Art der Änderung	Datum	Name
1	Ergänzung Knoten und Start-Zweigbohren	20.04.2017	Th.Bölke

Planungsstand	Entwurfsplanung	20.04.2017
---------------	-----------------	------------

HEIMO WITTENBURG
INGENIEURBÜRO
SEDAN-LEINIGER-INGENIEURBÜRO
Heimstraße 10
23061 Boltenhagen
Tel. 03861 171 07
E-Mail: witteng@witteng.de
Internet: www.heimowitteng.de

Bauprojektname:	AWDL	Blatt Nr.:	3
Objekt:	Tarnewitz - Boltenhagen	Lagebezug:	ETRS 89
		Höhenbezug:	DHN 92
		Obj. Nr.:	18012
Bearbeiter:		Name:	
gezeichnet:		Th.Bölke	04.2018
geprüft:		Heimwittburg	04.2018
Planart:		Lageplan	
Multistab:		1 : 500	
Aufgestellt:		Wilschendorf, den 09.02.2018	

Grundplan hergestellt:		Ergänzungen:	
Aufnahme:			
Feldergleich:			
Kalender:	Wismar		

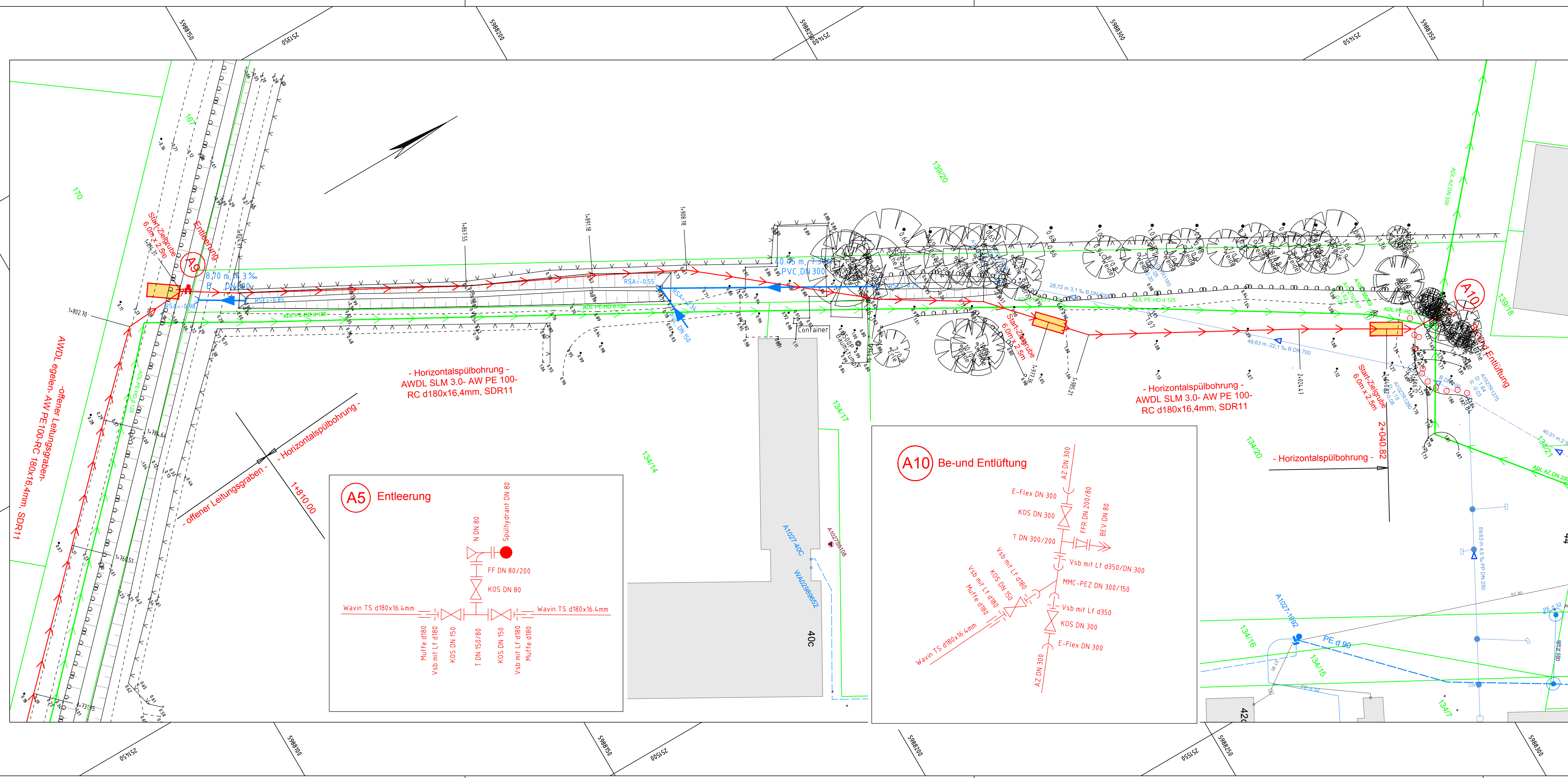

Zeichenerklärung	
Vorhanden	Planung
	Abwasserdruckleitung mit Pumpschacht
	Trinkwasserleitung mit Hausanschluß
	Bezeichnung Schmutzwasserschacht
	Schmutzwasserkanal m. Schacht
	Regenwasserkanal mit Schacht
	Energiekabel edis 0.4KV
	Energiekabel edis 20KV
	Bezeichnung Schmutzwasserschacht: 90001S2000

Nr.	Art der Änderung	Datum	Name
1	Ergänzung Knoten und Start-Zielgruben	20.04.2017	Th.Bölke

Planungsstand:	Entwurfsplanung	20.04.2017
----------------	------------------------	------------

**HEIMO WITTENBURG
INGENIEURBÜRO**
BERATENDER INGENIEUR
 Hauptstraße 10
 23936 Wölschendorf
 Tel: 03881 / 21 69
 Fax: 03881 / 71 57 17
 E-Mail: info@ing-wittenburg.de
 Internet: www.ing-wittenburg.de

Baumaßnahme:	AWDL Tarnewitz - Boltenhagen	Anlage Nr.:	2	Blatt Nr.:	5
Lagebezug:	ETRS 89	Höhenbezug:	DHHN 92	Reg. Nr.:	18012
Bauherr:	Zweckverband Grevesmühlen	bearbeitet:	Th.Bölke	Datum:	04.2018
		gezeichnet:	Th.Bölke	Datum:	04.2018
		geprüft:	H.Wittenburg	Datum:	04.2018
Planart:	Lageplan	Aufgestellt: Wölschendorf, den 09.02.2018			
Maßstab:	1 : 500				

Grundplan hergestellt:	Aufnahme:	Ergänzungen:
	Feldvergleich:	
	Kataster:	Wismar

**Auflistung Flurstücke
für
die Abwasserdruckleitung
Tarnewitz - Boltenhagen**

<u>Gemarkung</u>	<u>Flur</u>	<u>Flurstück</u>	<u>Eigentümer</u>
Tarnewitz	1	125/2	Land Mecklenburg-Vorpommern Ministerium für Verkehr, Bau und Landesentwicklung, Schloßstraße 6 - 8, 19053 Schwerin
Tarnewitz	1	125/3	Land Mecklenburg-Vorpommern Ministerium für Verkehr, Bau und Landesentwicklung, Schloßstraße 6 - 8, 19053 Schwerin
Tarnewitz	1	177/1	Gemeinde Ostseebad Boltenhagen
Tarnewitz	1	178	Gemeinde Ostseebad Boltenhagen
Tarnewitz	1	176	BVVG Bodenverwertungs- und -verwaltungs GmbH, Schönhauser Allee 120, 10437 Berlin
Tarnewitz	1	166/1	Land Mecklenburg-Vorpommern Landesforst, Fritz-Reuter-Platz 9, 17139 Malchin
Tarnewitz	1	174	Privat
Tarnewitz	1	173	Privat
Tarnewitz	1	172	Privat
Tarnewitz	1	171	Privat
Tarnewitz	1	170	Privat
Tarnewitz	1	169	Privat
Tarnewitz	1	168	Privat
Tarnewitz	1	167	SD Land- und Forstwirtschaft GmbH & Co. KG, Montglasstraße 14, 81679 München
Tarnewitz	1	150	Land Mecklenburg-Vorpommern Landesforst, Fritz-Reuter-Platz 9, 17139 Malchin
Tarnewitz	1	151	Gemeinde Ostseebad Boltenhagen
Tarnewitz	1	152	Forstamt Grevesmühlen
Tarnewitz	1	153	Land Mecklenburg-Vorpommern Landesforst, Fritz-Reuter-Platz 9, 17139 Malchin
Tarnewitz	1	154	Forstamt Grevesmühlen
Tarnewitz	1	155	Forstamt Grevesmühlen

16.05.2018

**Auflistung Flurstücke
für
die Abwasserdruckleitung
Tarnewitz - Boltenhagen**

Tarnewitz	1	156	Forstamt Grevesmühlen
Tarnewitz	1	157	Forstamt Grevesmühlen
Tarnewitz	1	158	Forstamt Grevesmühlen
Tarnewitz	1	159	Forstamt Grevesmühlen
Tarnewitz	1	160	SD Land- und Forstwirtschaft GmbH & Co. KG, Montglasstraße 14, 81679 München
Tarnewitz	1	161	Forstamt Grevesmühlen
Tarnewitz	1	162	Forstamt Grevesmühlen
Tarnewitz	1	163	Forstamt Grevesmühlen
Tarnewitz	1	165/2	Land Mecklenburg-Vorpommern Ministerium für Verkehr, Bau und Landesentwicklung, Schloßstraße 6 - 8, 19053 Schwerin
Boltenhagen	1	174	Gemeinde Ostseebad Boltenhagen
Boltenhagen	1	167	Gemeinde Ostseebad Boltenhagen
Boltenhagen	1	134/20	Gemeinde Ostseebad Boltenhagen

16.05.2018