

Ostseebad Boltenhagen

Beschlussvorlage		Vorlage-Nr: GV Bolte/14/8092-1
Federführend: Gremiendienst		Status: öffentlich Datum: 17.05.2018 Verfasser: Sandra Pettkus
Neubau öffentlicher WC-Anlagen hier: Beschluß zur Außengestaltung		
Beratungsfolge:		
Gremium	Teilnehmer	Ja Nein Enthaltung
Ausschuss für Gemeindeentwicklung, Bau, Verkehr und Umwelt der Gemeinde Ostseebad Boltenhagen Gemeindevertretung Ostseebad Boltenhagen		

Sachverhalt:

Am 24.04.2014 hat die Gemeindevertretung unter TOP 8 die Außengestaltung der WC Anlagen wie folgt beschlossen:

„durch das Ingenieurbüro Sternberg vorgestellte Variante 2, anstatt der Holzfassade – Klinker mit Gründach.“

Die WC-Anlagen Zur Seebrücke, Zur Muschel, an der Albin-Köbis-Siedlung, am Deutschen Haus, am Eichkater und in Redewisch wurden bereits saniert. Auf das vorh. Bestandsdach konnte nicht wie beschlossen, aus konstruktiven Gründen, ein Gründach aufgebaut werden. Auf Grund nicht reparabler Schäden an den Klinkern der Bestandsfassade sowie zur Zustandsaufwertung der Bauhülle, erfolgte eine Verkleidung mit Kunststoffpaneelen in Holzoptik.

Um ein einheitliches Äußeres der WC-Anlagen und somit einen Wiedererkennungswert zu haben, sollen die Neubauten optisch den vorh. modernisierten WC-Anlagen angepasst werden.

Beschlussvorschlag:

Die Gemeindevertretung der Gemeinde Ostseebad Boltenhagen beschließt die Variante 2, Fassadenverkleidung mit Paneel in Holzoptik, Satteldach mit Ziegeldach (analog den vorh. sanierten WC-Anlagen).

Die Gemeindevertretung der Gemeinde Ostseebad Boltenhagen beschließt, die **Aufhebung** des Beschlusses: Öffentliche Toiletten Sanierung und Neubau hier: Beschluß zur Außengestaltung; GV Bolte/14/8092 vom 24.04.2014 aufzuheben.

Finanzielle Auswirkungen:

Beschreibung (bei Investitionen auch Folgekostenberechnung beifügen - u.a. Abschreibung, Unterhaltung, Bewirtschaftung)	
X	Finanzierungsmittel im Haushalt vorhanden. Im Wirtschaftsplan der KV
	durch Haushaltsansatz auf Produktsachkonto:
	durch Mitteln im Deckungskreis über Einsparung bei Produktsachkonto:
	über- / außerplanmäßige Aufwendung oder Auszahlungen
	unvorhergesehen <u>und</u>
	unabweisbar <u>und</u>

	Begründung der Unvorhersehbarkeit und Unabweisbarkeit (insbes. in Zeiten vorläufiger Haushaltsführung auszufüllen):
	Deckung gesichert durch
	Einsparung außerhalb des Deckungskreises bei Produktsachkonto:
X	Keine finanziellen Auswirkungen.

Anlagen:

- 1) Variante 2

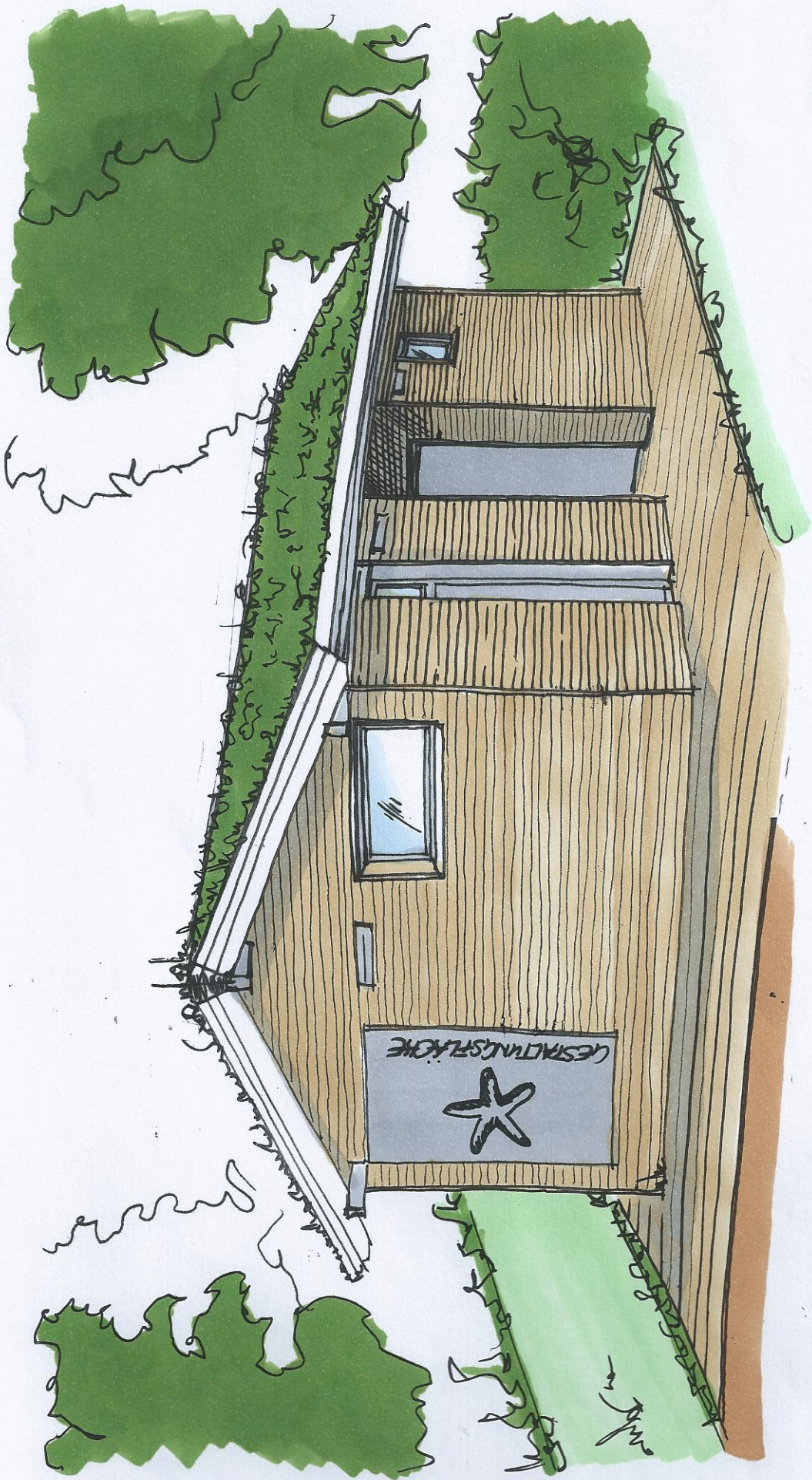

VARIANTE 2

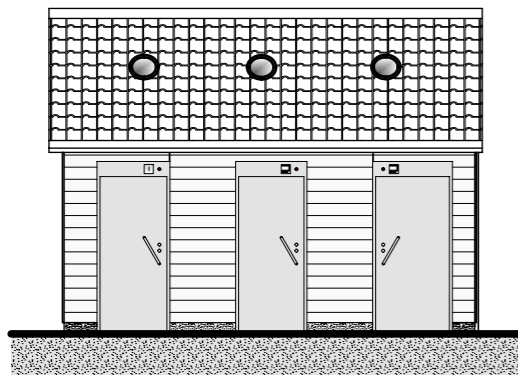

NORD-WEST-ANSICHT

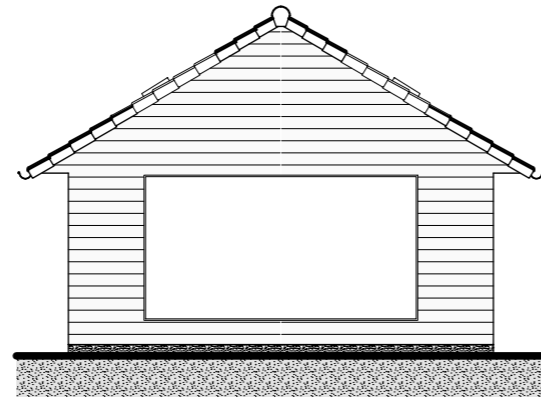

SÜD-WEST-ANSICHT

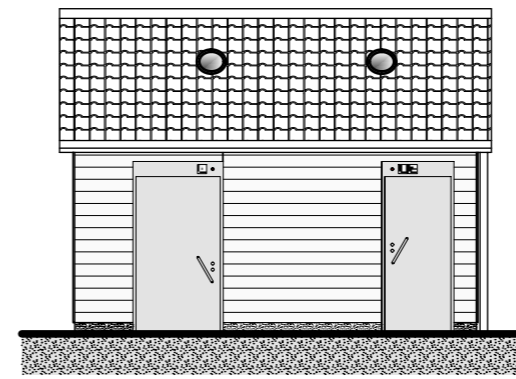

SÜD-OST-ANSICHT

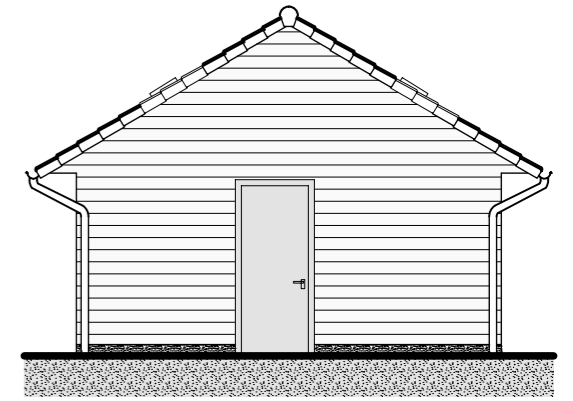

NORD-OST-ANSICHT

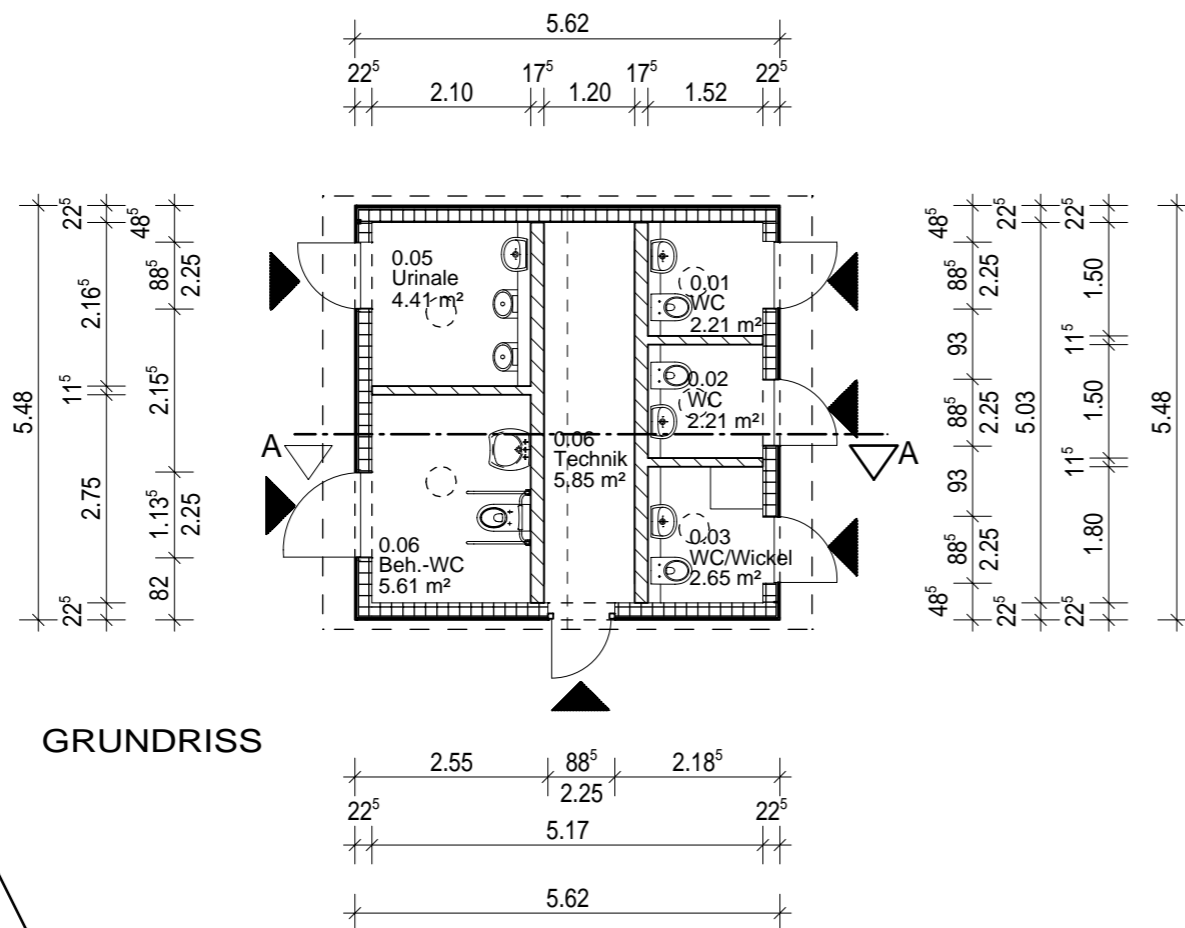

GRUNDRISS

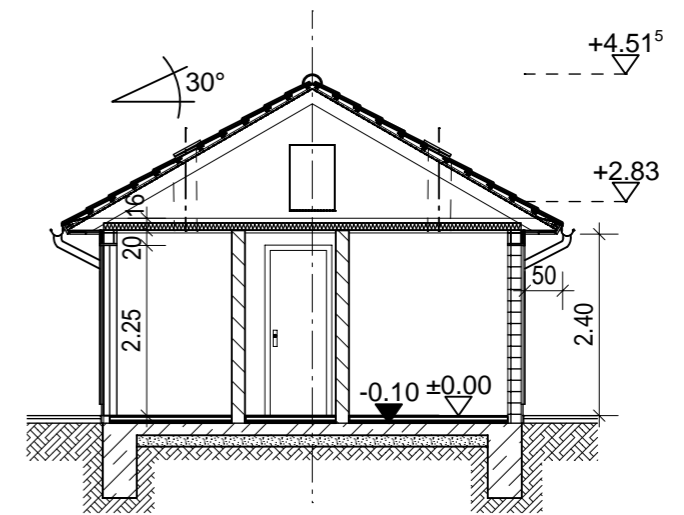

SCHNITT A - A

Bauherr(in)

Entwurfsverfasser

Planungsphase	Genehmigungsplanung	Proj.-Nr.:
Projekt	Neubau einer WC-Anlage an der Festwiese	Zeichn.-Nr.: 2
Bauherr	Eigenbetrieb der Gemeinde Ostseebad Boltenhagen "Kurverwaltung" Ostseeallee 4, 23946 Ostseebad Boltenhagen über Amt Klützer Winkel Schloßstraße 1, 23948 Klütz	Datum: 30.04.2018
Planinhalt	Grundriss/ Schnitt/ Ansichten	Massstab: 1:100

Planer

Ing.-Büro Mathias Manke
Mühlenstr. 6, 23936 Grevesmühlen
TEL.: 03881-782511, FAX: 03881-782521
Ing.Buero-Manke@t-online.de

