

Stadt Klütz

Beschlussvorlage		Vorlage-Nr: SV Klütz/17/12030	
Federführend: Bauwesen		Status: öffentlich	Datum: 13.11.2017
		Verfasser: Sandra Pettkus	
Grundsatzbeschluss zur Errichtung eines Spielplatzes in der Ortslage Arpshagen			
Beratungsfolge:			
Gremium	Teilnehmer	Ja	Nein
Bauausschuss der Stadt Klütz Stadtvertretung Klütz			

Sachverhalt:

In der Stadt Klütz werden für Kinder Spielplätze vorgehalten. Diese befinden sich derzeit Am Wasserwerk/Bach, Güldenhorn, An der Mühle, Lindenring und Im Kaiser.

In den Ortsteilen Niederklütz, Steinbeck, Grundshagen, Kühlenstein, Goldbeck, Arpshagen, Hofzumfelde, Christinenfeld, Eulenkruge, Tarnewitzerhagen, Oberhof und Wohlenberg sind derzeit keine gemeindeeigenen Spielplätze vorhanden.

Um einen Bedarf an Spielplätzen im gesamten Gemeindegebiet der Stadt Klütz darzustellen, sind aufgrund der Meldedaten die Kinderzahlen ermittelt worden.

In der Stadt Klütz sind 169 Kinder im Alter von 0 – 10 Jahre ermittelt worden. Diese wurden auf bestimmte Stadtgebiete aufgeteilt:

An der Bamburg, Oberklützer Weg, Güldenhorn	41 Kinder
Schloßstr., Uns Hüsung, Am Steigstück, Str. d. Friedens, Neue Siedlung, Ulmenweg, Bahnhofstr. Neuer Weg, Predigerstr.	33 Kinder
Dwasswech, St.-Jürgen-Ring, Oberklützer Weg, Güldenhorn	16 Kinder
Lindenring, Boltenhagener Str.	34 Kinder
Schulweg, Im Thurow, Am Markt, Wismarsche Str., Im Kaiser, An der Klützer Bäk	20 Kinder
An der Mühle, Mühlenberg, Lübecker Str., Im Gewerbepark	8 Kinder
Am Wasserwerk, Rudolf-Breitscheid-Str.	9 Kinder
An der Festwiese	1 Kind

In den Ortsteilen der Stadt Klütz wurden folgende Kinderzahlen im Alter von 0 – 10 Jahre ermittelt:

Arpshagen	39 Kinder
Christinenfeld	6 Kinder
Goldbeck	6 Kinder
Grundshagen	12 Kinder
Hofzumfelde	13 Kinder
Kühlenstein	0 Kinder
Niederklütz	5 Kinder
Oberhof	11 Kinder
Steinbeck	0 Kinder
Tarnewitzerhagen	1 Kind
Wohlenberg	5 Kinder

Der Bedarf für einen Spielplatz in Arpshagen ist auf Grund der erhöhten Kinderzahl von 28 Kinder (2015) auf 39 (2017) gestiegen.

Im Haushalt stehen Mittel zur Verfügung. Da der Spielplatz am Lindenring fertiggestellt ist, können die noch zur Verfügung stehenden Mittel (max. 20.000,00€) für einen Spielplatz in Arpshagen eingesetzt werden.

Beschlussvorschlag:

Die Stadtvertretung der Stadt Klütz beschließt wie folgt:

1. Der Errichtung eines Spielplatzes in der Ortslage Arpshagen wird 2018 durchgeführt.
2. Die Finanzierung erfolgt aus Haushaltsrestmitteln 2017.

Finanzielle Auswirkungen:

20.000,00€ durch Übertrag aus Haushalt 2017

Anlagen:

Luftbild

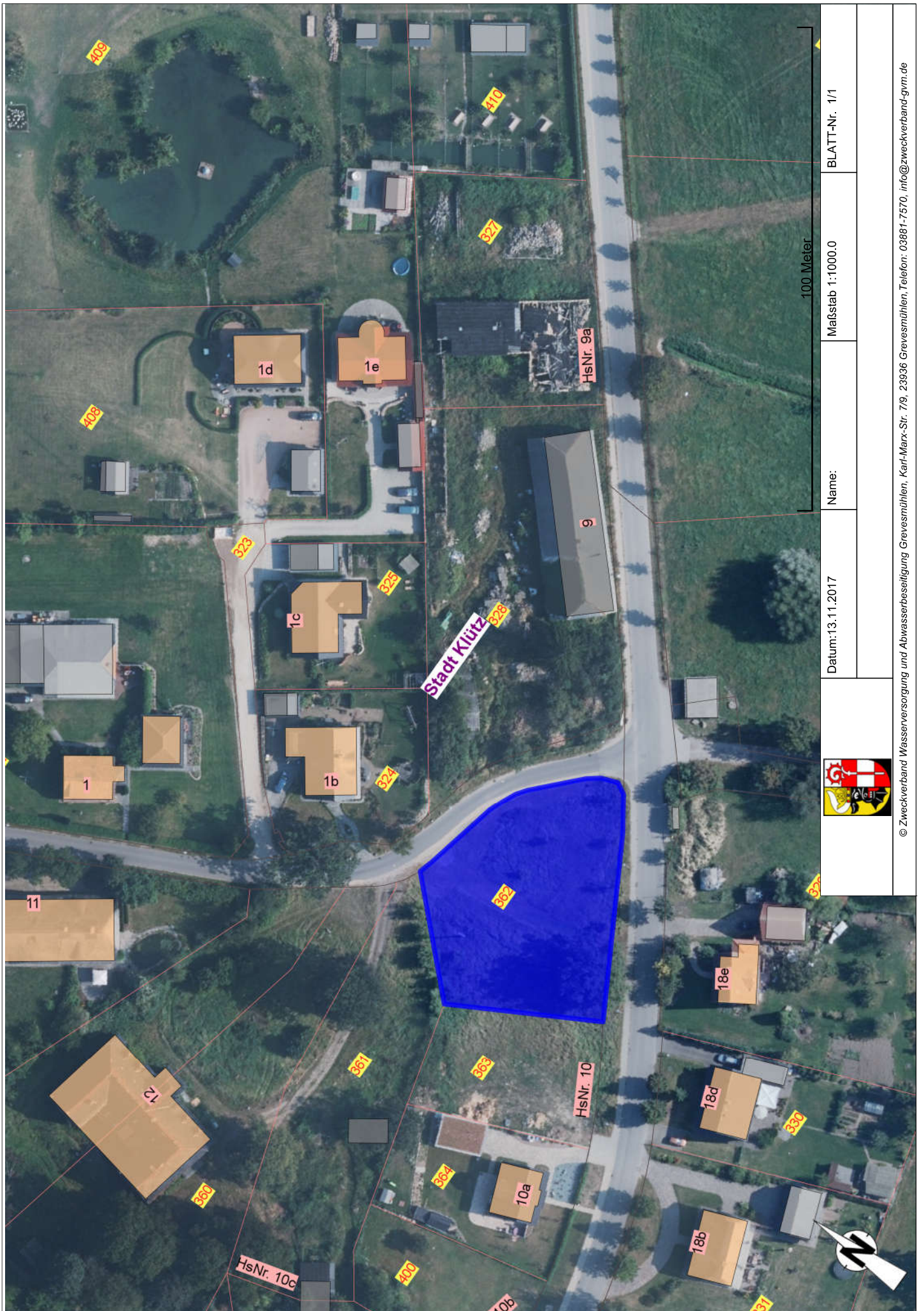

BLATT-Nr. 1/1

Maßstab 1:1000.0

Name:

Datum: 13.11.2017

100 Meter