

Gemeinde Hohenkirchen

Beschlussvorlage	Vorlage-Nr: GV Hokir/17/11958			
Federführend: Bauwesen	Status: öffentlich Datum: 23.10.2017 Verfasser: Robert Kieslich			
Neugestaltung und Lückenschluss straßenbegleitender Geh-/Radweg in Niendorf				
Beratungsfolge:				
Gremium	Teilnehmer	Ja	Nein	Enthaltung
Finanzausschuss der Gemeinde Hohenkirchen Bauausschuss der Gemeinde Hohenkirchen Gemeindevertretung Hohenkirchen				

Sachverhalt:

Im Bauausschuss und in der Gemeindevertretung wurde der Zustand der straßenbegleitenden Geh-/Radwege sowie der Beleuchtung in Niendorf angesprochen. Die vorhandene Qualität entspricht nicht der Lage des Ortes. Der Weg ist teilweise nicht vorhanden. Die Beleuchtungsanlage ist technisch veraltet. Derzeit werden kurzfristig umfangreiche Arbeiten am Breitbandausbau in der Ortslage ausgeführt. Eine Koordinierung mit den Interessen der Gemeinde ist derzeit nicht möglich.

Die Gesamtmaßnahme würde sich von der L01 (Strand) bis zum landwirtschaftlichen Betrieb Richtung Groß Walmsdorf erstrecken. Hier wären notwendige Wegegrundstücke anzukaufen. Nach Fertigstellung der Maßnahme würde ein durchgehender Rad- und Wanderweg nach Groß Walmsdorf entstehen. Die einbindenden Wege An der Voßkaul und Wohlenhager Weg würden in die Maßnahme einbezogen.

Beschlussvorschlag:

Die Gemeindevertretung der Gemeinde Hohenkirchen beschließt die grundhafte Erneuerung der Geh- und Radwege einschl. Beleuchtung entlang der K19 zwischen L01 und landwirtschaftlichem Betrieb (Grundsatzbeschluss). Damit die Maßnahme für die Gemeinde umsetzbar ist, sind mögliche Fördermittel aufzuzeigen und einzuwerben. Für die notwendige Planung sind Angebote für die Planungsleistungen, Baugrunduntersuchung und Vermessung einzuholen. Vor Auftragsvergabe der Planungsleistung stellt der Planer seinen Entwurfsvorschlag im Bauausschuss der Gemeinde vor.

Finanzielle Auswirkungen:

Geh- und Radwege ca. 200.000 Euro, Straßenbeleuchtung bereits über LED Umrüstung beschlossen etwa 100.000 Euro

Anlagen:

Kartenauszug/Übersicht

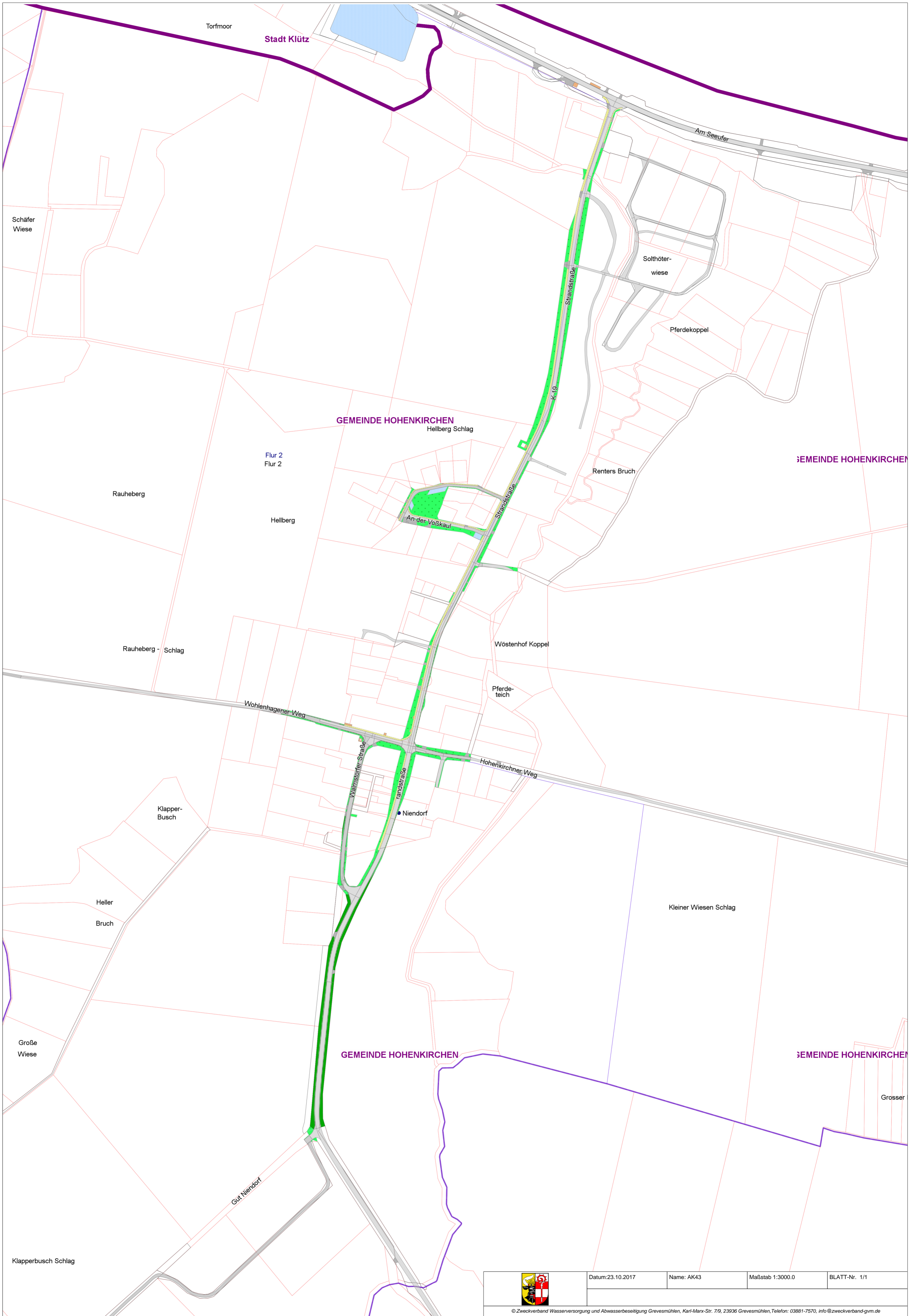

Torfmoor

Stadt Klütz

Am Seeufer

Schäfer Wiese

Sothöterwiese

Pferdekoppel

GEMEINDE HOHENKIRCHEN

Hellberg Schlag

GEMEINDE HOHENKIRCHEN

Flur 2
Flur 2

Renters Bruch

Rauheberg

Hellberg

An der Voßkaul

Wöstenhof Koppel

Rauheberg - Schlag

Pferde-
teich

Wohlenhagener Weg

Hohenkirchner Weg

Klapper-
Busch

Niendorf

Kleiner Wiesen Schlag

Heller
Bruch

GEMEINDE HOHENKIRCHEN

Große
Wiese

Grosser

GEMEINDE HOHENKIRCHEN

Gut Niendorf

Klapperbusch Schlag



Datum: 23.10.2017

Name: AK43

Maßstab 1:3000.0

BLATT-Nr. 1/1

© Zweckverband Wasserversorgung und Abwasserbeseitigung Grevesmühlen, Karl-Marx-Str. 7/9, 23936 Grevesmühlen, Telefon: 03881-7570, info@zweckverband-gvm.de