

Gemeinde Hohenkirchen

Mitteilungsvorlage	Vorlage-Nr: Hokir/17/11231-1-1			
Federführend: Bauwesen	Status: öffentlich Datum: 12.06.2017 Verfasser: Robert Kieslich			
Neugestaltung Zufahrt Campingplatz Liebeslaube Vorstellung der Entwurfsplanung für den Strandbereich				
Beratungsfolge:				
Gremium	Teilnehmer	Ja	Nein	Enthaltung
Bauausschuss der Gemeinde Hohenkirchen				

Sachverhalt:

Der Bereich zwischen Landstrasse L01 (Klütz-Proseken) und dem eigentlichen Campingplatz Liebeslaube sollte neu und deutlich attraktiver gestaltet werden. Dabei sollten auch mögliche angrenzende Nutzungen überdacht und in die Planung einbezogen werden (Campingplatz, Wassersportschule, ggf. weitere touristische Angebote, strandnaher Spielplatz, Zufahrtslösung mit Standstreifen, Parkflächen, Abstellflächen für Fahrradtourismus, Weg durch die Dünen, Wanderweganbindung nach Hohenkirchen, Neugestaltung der einleitenden Niederschlagsentwässerung in Verbindung mit dem Wasser- und Bodenverband).

Ein Ingenieurbüro erarbeitet derzeit eine Planung für den Zufahrtsbereich im Bestand, da die vorangegangene Baugrunduntersuchung ergeben hat, dass ein geänderter Straßenverlauf aus Kostengründen nicht vertretbar wäre. In der BA Sitzung wird der derzeitige Planungsstand für den Strandbereich vorgestellt.

Aufgrund des notwendigen Abstimmungsumfanges soll hier erst einmal die Maßnahme und die Ideen besprochen werden.

Anlagen:

Luftbild

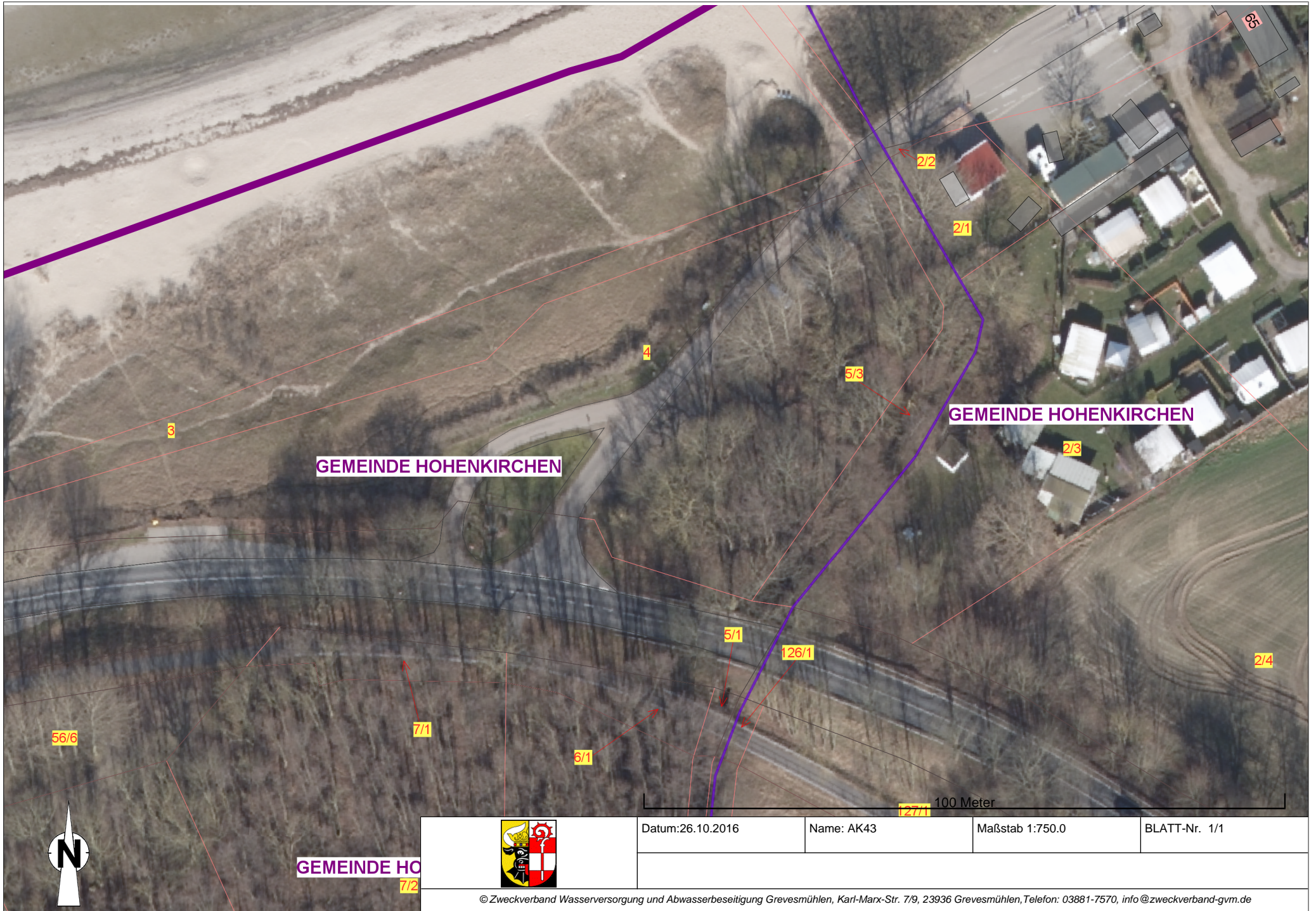

GEMEINDE HO
7/2



Datum: 26.10.2016



Name: AK43

Maßstab 1:750.0

BLATT-Nr. 1/1

© Zweckverband Wasserversorgung und Abwasserbeseitigung Grevesmühlen, Karl-Marx-Str. 7/9, 23936 Grevesmühlen, Telefon: 03881-7570, info@zweckverband-gvm.de

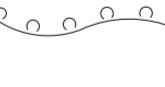

- Legende:
-  vorh. Baum
 -  vorh. Hecke, Gehölz bzw. Gebüsch
 -  Flurstücksgrenze
 -  Flurstücksnummer

Nummer:	Art der Änderung:	Datum:	Name:

Ingenieurbüro Hadan & Schmidt
 Beratung, Planung u. Bauleitung
 im Straßen- und Tiefbau
 23968 Wismar, Erwin-Fischer-Straße 95
 Telefon (03841) 63 80 33 / 63 80 34 Telefax (03841) 63 12 98 3

BAUHERR : **Gemeinde Hohenkirchen
 über
 Stadt Klützig - Bauamt, Schlossstraße 1, 23948 Klützig**

BAUVORHABEN : **Zufahrt zum Campingplatz Liebeslaube
 Variantenuntersuchung**

BLATTBEZEICHNUNG : Lageplan					
Bearbeiter: Hadan, Thomas	Datum: 20.06.2017	Projektpfad: s:\autocad\projekte str-bau&entw\wohlenbg\ liebeslaube\lagepl.dwg	Höhen: HN	Maßstab: 1 : 500	Bl.-Nr.: 7.01