

Gemeinde Hohenkirchen

Beschlussvorlage	Vorlage-Nr: V Hokir/17/11231-1			
Federführend: Bauwesen	Status: öffentlich Datum: 02.05.2017 Verfasser: Robert Kieslich			
Neugestaltung Zufahrt Campingplatz Liebeslaube hier: Auswertung Baugrunduntersuchung				
Beratungsfolge:				
Gremium	Teilnehmer	Ja	Nein	Enthaltung
Gemeindevertretung Hohenkirchen				

Sachverhalt:

Aufgrund des Gemeindevertreterbeschlusses 17/11349 vom 14.03.2017 „... Die weitergehende Planung wird beauftragt, wenn die Gemeindevertretung die mögliche Umsetzung bewertet hat. ...“ wurde ein Baugrundgutachten beauftragt, um eine grundsätzliche Machbarkeit am Standort abzuklären. Das angefragte Ingenieurbüro hat am 02.05.2017 die Untersuchung durchgeführt. Die Ergebnisse werden in der Sitzung vorgestellt.

Beschlussvorschlag:

Die Gemeindevertretung der Gemeinde Hohenkirchen beschließt aufgrund der vorliegenden Baugrundausswertung eine Weiterverfolgung der Projektidee Neugestaltung Zufahrt Campingplatz Liebeslaube und die Umsetzung des Beschlusses 17/11349 vom 14.03.2017.

Finanzielle Auswirkungen:

Planungskosten/Vermessungskosten

Anlagen:

Entwurfsskizzen

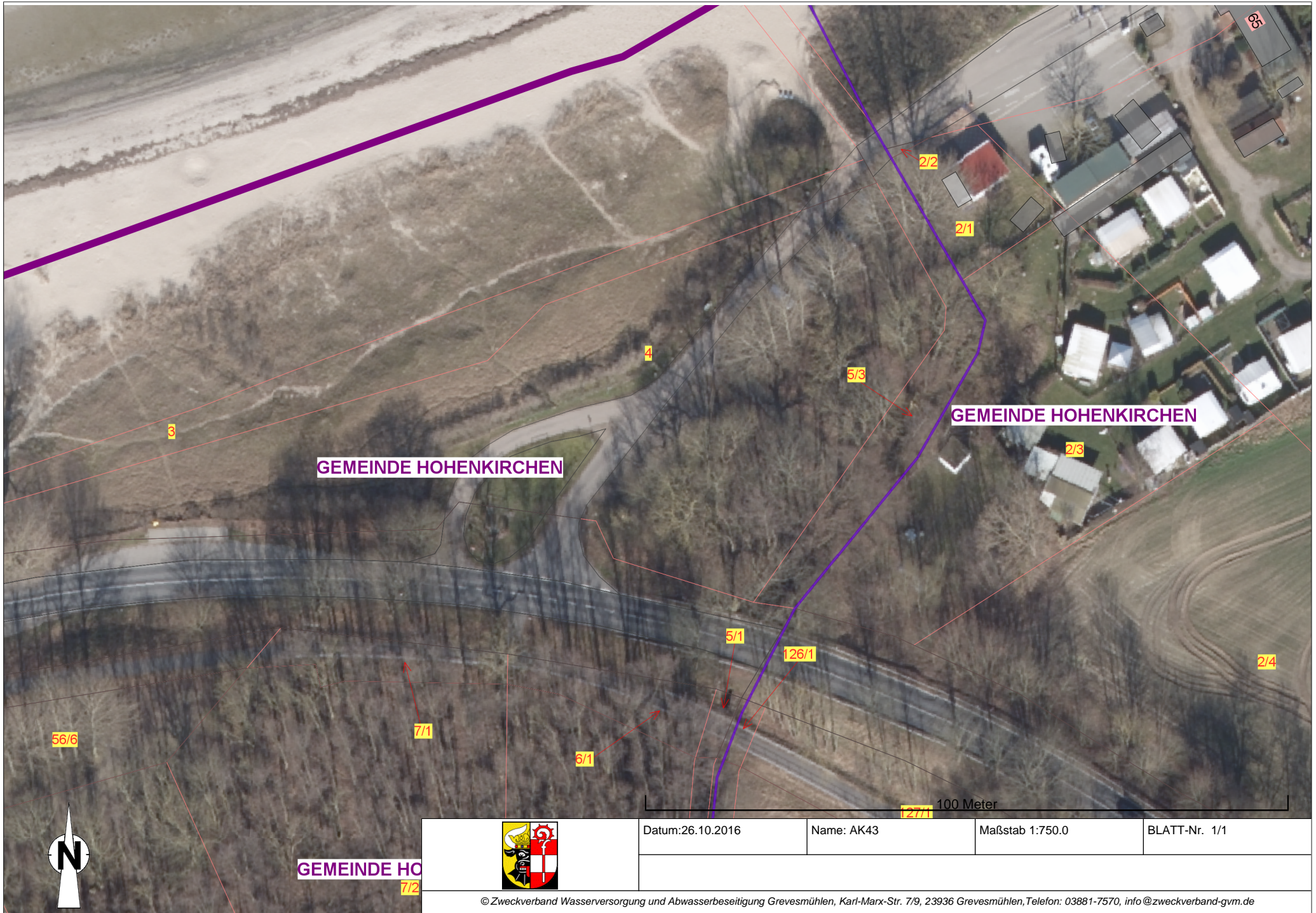

GEMEINDE HOHENKIRCHEN

GEMEINDE HOHENKIRCHEN

GEMEINDE HO



Datum: 26.10.2016	Name: AK43	Maßstab 1:750.0	BLATT-Nr. 1/1
-------------------	------------	-----------------	---------------

© Zweckverband Wasserversorgung und Abwasserbeseitigung Grevesmühlen, Karl-Marx-Str. 7/9, 23936 Grevesmühlen, Telefon: 03881-7570, info@zweckverband-gvm.de



