

# Stadt Klütz

<b>Beschlussvorlage</b>	Vorlage-Nr: <b>SV Klütz/16/11064</b>			
Federführend: Bauamt	Status: öffentlich Datum: 07.12.2016 Verfasser: K. Dietrich			
<b>Errichtung von 6 mobilitätsgerechten Fahrgastunterständen hier: Festlegung der Standorte</b>				
Beratungsfolge:				
Gremium	Teilnehmer	Ja	Nein	Enthaltung
Bauausschuss der Stadt Klütz Hauptausschuss der Stadt Klütz Stadtvertretung Klütz				

## **Sachverhalt:**

In 2016 erfährt die Stadt Klütz eine Förderung von 6 Buswartehäuschen. Der Fördermittelbescheid legt den Bewilligungszeitraum auf den 31.12.2017 fest. Allerdings wird auch festgelegt, dass der Zuwendungsbetrag bis längstens 31.12.2016 zur Verfügung steht. Zwischenzeitlich ist der Fördermittelabruf für den letztmöglichen Termin in 2016 erfolgt. Nach Eingang der Fördermittel hat die Stadt 3 Monate Zeit, die Mittel zu verwenden. Wird der Zeitrahmen überschritten, erhebt der Fördermittelgeber ab dem ersten Überschreitungstag Zinsen.

Mit Beschluss vom 11.04.2016 hat die Stadtvertretung die Standorte festgelegt.

Nach Prüfung der Grundstücksverhältnisse sind nicht einige Standorte nicht bzw. nur mit einem sehr hohen finanziellen Aufwand realisierbar. Deshalb ist eine erneute Festlegung der Standorte erforderlich.

## **Standort 1:**

Oberhof in Richtung Klütz – realisierbar – Grundstück befindet sich nicht im Eigentum der Stadt – Grundstückseigentümer ist das Land MV – die Erlaubnisverhandlungen laufen bereits

## **Standort 2:**

Oberhof in Richtung Wismar – realisierbar – Grundstück befindet sich nicht im Eigentum der Stadt – Grundstückseigentümer ist das Land MV – die Erlaubnisverhandlungen laufen bereits

## **Standort 3:**

Hofzumfelde in Richtung Klütz – nicht realisierbar, weil:

- 1) dort eine Wasserleitung verläuft, die nicht überbaut werden darf – man müsste zu weit in den Acker gehen, der dann abgestützt werden müsste – dieses führt zu unverhältnismäßig hohen Kosten und
- 2) sich das Grundstück nicht im Eigentum der Stadt befindet – Grundstückseigentümer ist eine Privatperson – es müssten Erlaubnisverhandlungen aufgenommen werden

## **Ersatzstandort:**

*ÖPNV-Haltestelle Goldbeck – Grundstück befindet sich im Eigentum der Stadt*

## **Standort 4:**

Hofzumfelde in Richtung Grevesmühlen – nicht realisierbar, weil:

- 1) dort eine Wasserleitung verläuft. Das vorhandene Buswartehäuschen hat Bestandschutz. Die Neuerrichtung eines Unterstandes auf eine vorhandene Leitung ist nicht erlaubt. Eine Versetzung des Unterstandes ist aufgrund der räumlichen Gegebenheiten ebenfalls nicht angezeigt.
- 2) Das Grundstück befindet sich nicht im Eigentum der Stadt – Grundstückseigentümer

ist das Land MV – es müssten Erlaubnisverhandlungen aufgenommen werden

Ersatzstandort:

ÖPNV-Haltstelle Arpshagen – Grundstück befindet sich im Eigentum der Stadt

**Standort 5:**

Klütz – Boltenhagener Straße aus Boltenhagen kommend – nicht realisierbar, da sich das Grundstück nicht im Eigentum der Stadt befindet und der Eigentümer für eine Zustimmung unangemessen hohe Forderungen gegenüber der Stadt erhebt

Ersatzstandort a)

ÖPNV-Haltstelle Grundshagen – Grundstück befindet sich nicht im Eigentum der Stadt – Grundstückseigentümer ist eine Privatperson - es müssten Erlaubnisverhandlungen aufgenommen werden

oder

Ersatzstandort b)

ÖPNV-Haltstelle Wohlenberg – Zufahrt Parkplatz in Richtung Wismar - Grundstückseigentümer ist das Land MV – es existiert lediglich eine Aufstellfläche – kein Unterstand - es müssten Erlaubnisverhandlungen aufgenommen werden

oder

Ersatzstandort c)

ÖPNV-Haltstelle Klütz Wismarsche Straße/Höhe alte Kita in Richtung Wismar – Grundstück befindet sich im Eigentum der Stadt

**Standort 6:**

Klütz – Boltenhagener Straße in Richtung Boltenhagen – realisierbar – Grundstück befindet sich im Eigentum der Stadt

**Beschlussvorschlag:**

Die Stadtvertretung der Stadt Klütz beschließt folgende Standorte für die Errichtung der Fahrgastunterstände:

**Standort 1:**

Oberhof in Richtung Klütz

**Standort 2:**

Oberhof in Richtung Wismar

**Standort 3:**

\_\_\_\_\_

**Standort 4:**

\_\_\_\_\_

**Standort 5:**

\_\_\_\_\_

**Standort 6:**

Klütz – Boltenhagener Straße  
in Richtung Boltenhagen

**Finanzielle Auswirkungen:**

keine

**Anlagen:**

Erläuterungen zu den einzelnen Standorten

---

Sachbearbeiter/in

---

Fachbereichsleitung







Einsatzstandort in Standort 3



Fahrgastunterstand  
Goldbeck



# Ersatzstandort zu Standort 3

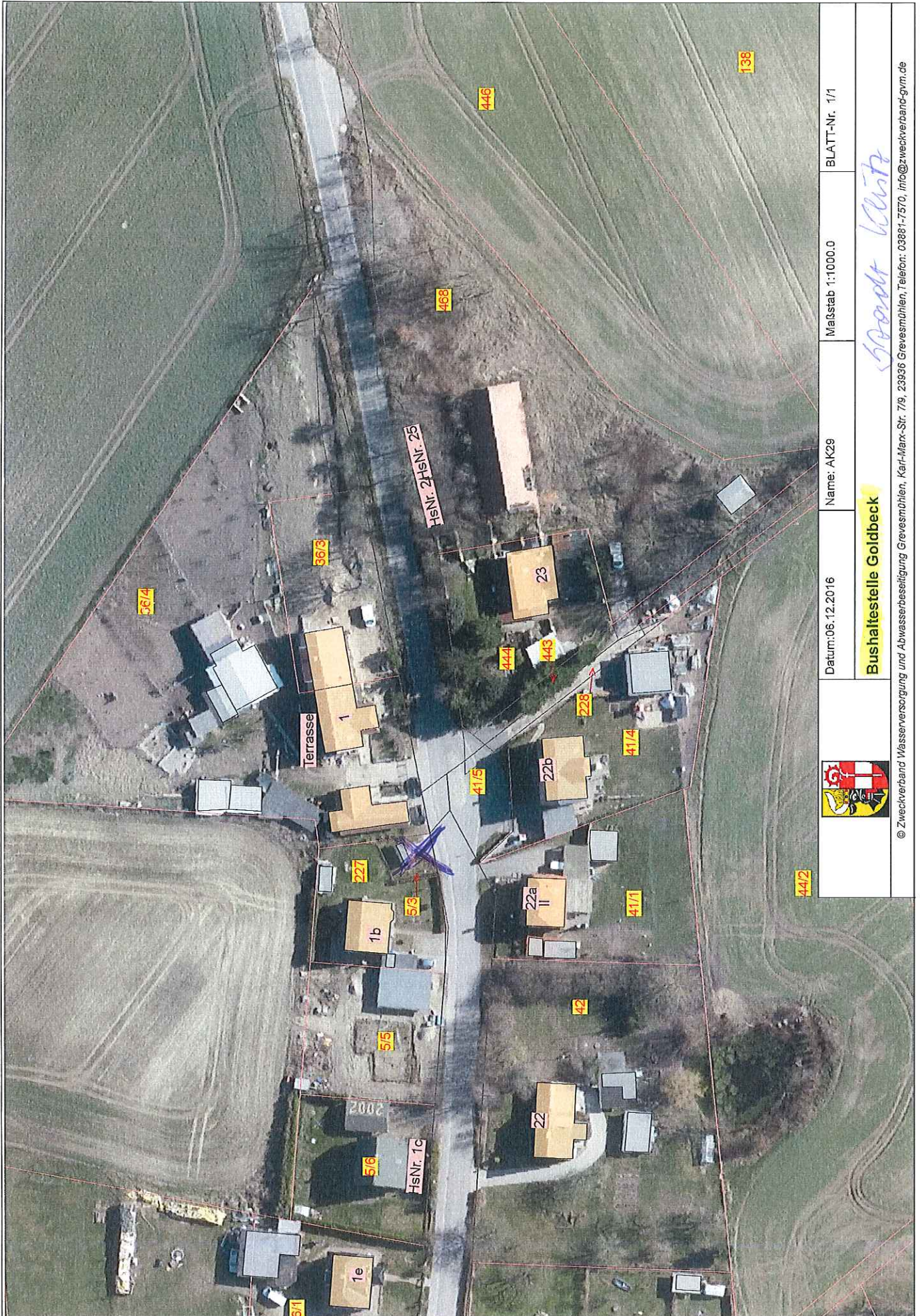

BLATT-Nr. 1/1

Maßstab 1:1000.0

Name: AK29

Datum: 06.12.2016



**Bushaltestelle Goldbeck**

*Spendenkonto*

© Zweckverband Wasserversorgung und Abwasserbeseitigung Grevesmühlen, Karl-Marx-Str. 79, 23936 Grevesmühlen, Telefon: 03881-7570, info@zweckverband-gvm.de



Standort 4: Hofzimmelfeld in Richtung Grevesmühlen



	Datum: 07.12.2016	Name: AK29	Maßstab: 1:500.0	BLATT-Nr.: 1/1
<b>Bushaltestelle Hofzimmelfeld in Richtung Grevesmühlen</b>				
© Zweckverband Wasserversorgung und Abwasserbeseitigung Grevesmühlen, Karl-Marx-Str. 79, 23936 Grevesmühlen, Telefon: 03881-7570, info@zweckverband-gym.de				



Standort 4: Leitzungen

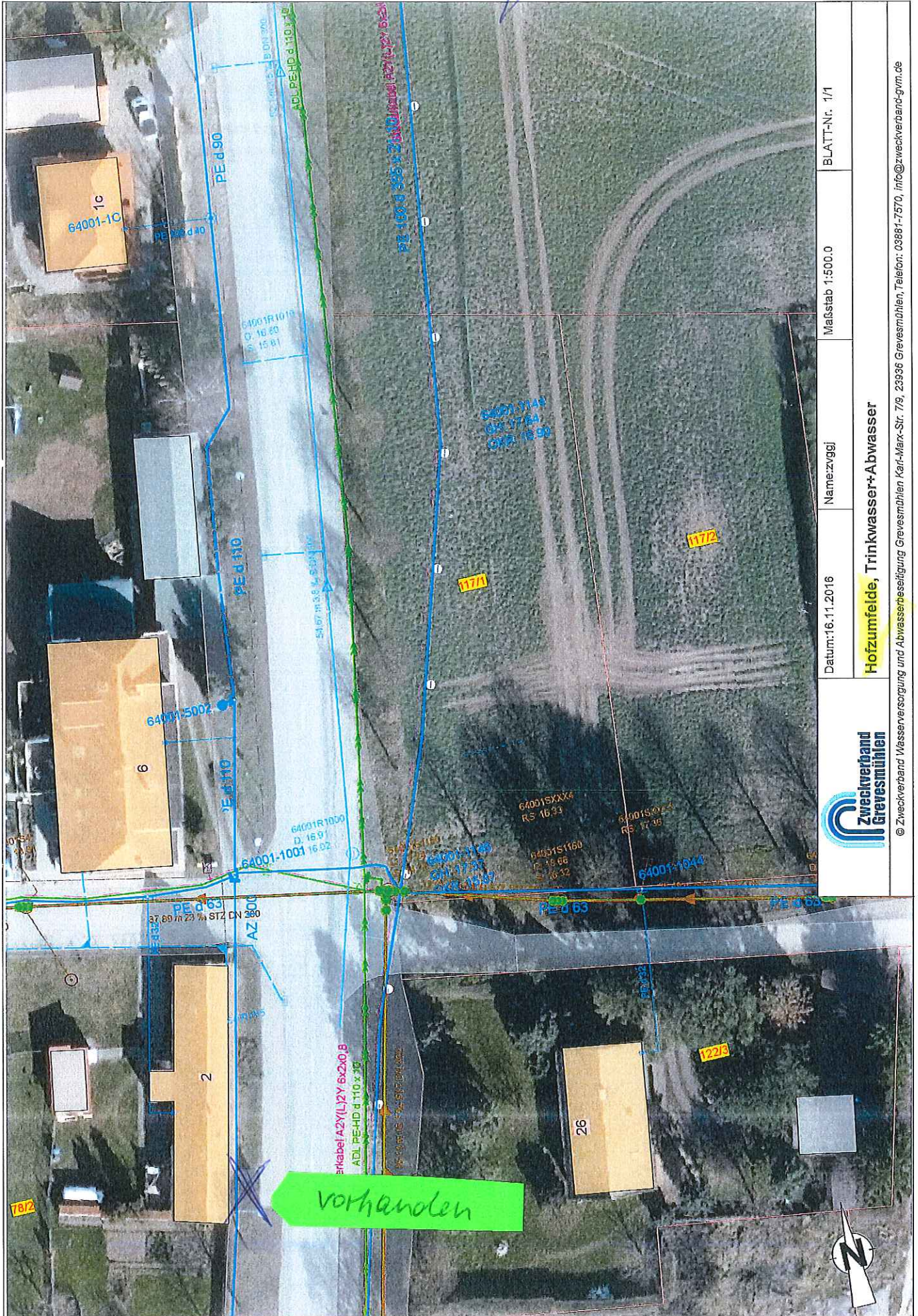

BLATT-Nr. 1/1
Maßstab 1:500.0
Datum: 16.11.2016
Name: zvggjl
<b>Hofzumeide, Trinkwasser+Abwasser</b>
© Zweckverband Wasserversorgung und Abwasserbeseitigung Grevesmühlen Karl-Marx-Str. 7/9, 23936 Grevesmühlen, Telefon: 03861-7570, info@zweckverband-gvm.de

**Zweckverband Grevesmühlen**



Ersatzstandort zu Standort 4



Fahrgastunterstand  
Apschagen



Ersatzstandort zu Standort 4

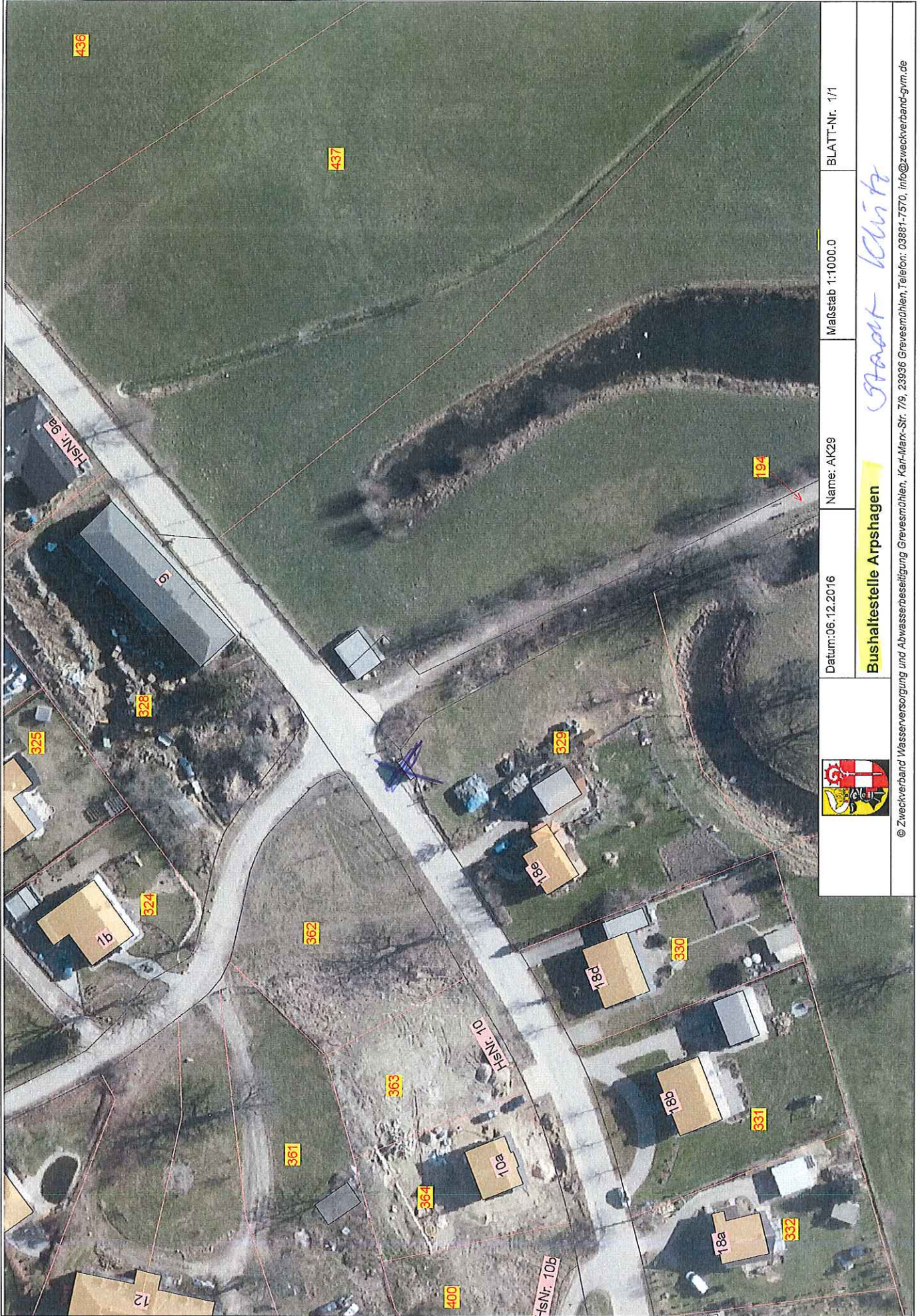

© Zweckverband Wasserversorgung und Abwasserbeseitigung Grevesmühlen, Karl-Marx-Str. 79, 23636 Grevesmühlen, Telefon: 03861-7570, info@zweckverband-gvm.de

Datum: 06.12.2016

Name: AK29

Maßstab 1:1000.0

BLATT-Nr. 1/1

**Bushaltestelle Arpshagen**

*Stadt Wismar*



Ersatzstandort a) in Standort 5



Fahrgastunterstand  
Grundshagen



Establisstandort a) in Standort 5

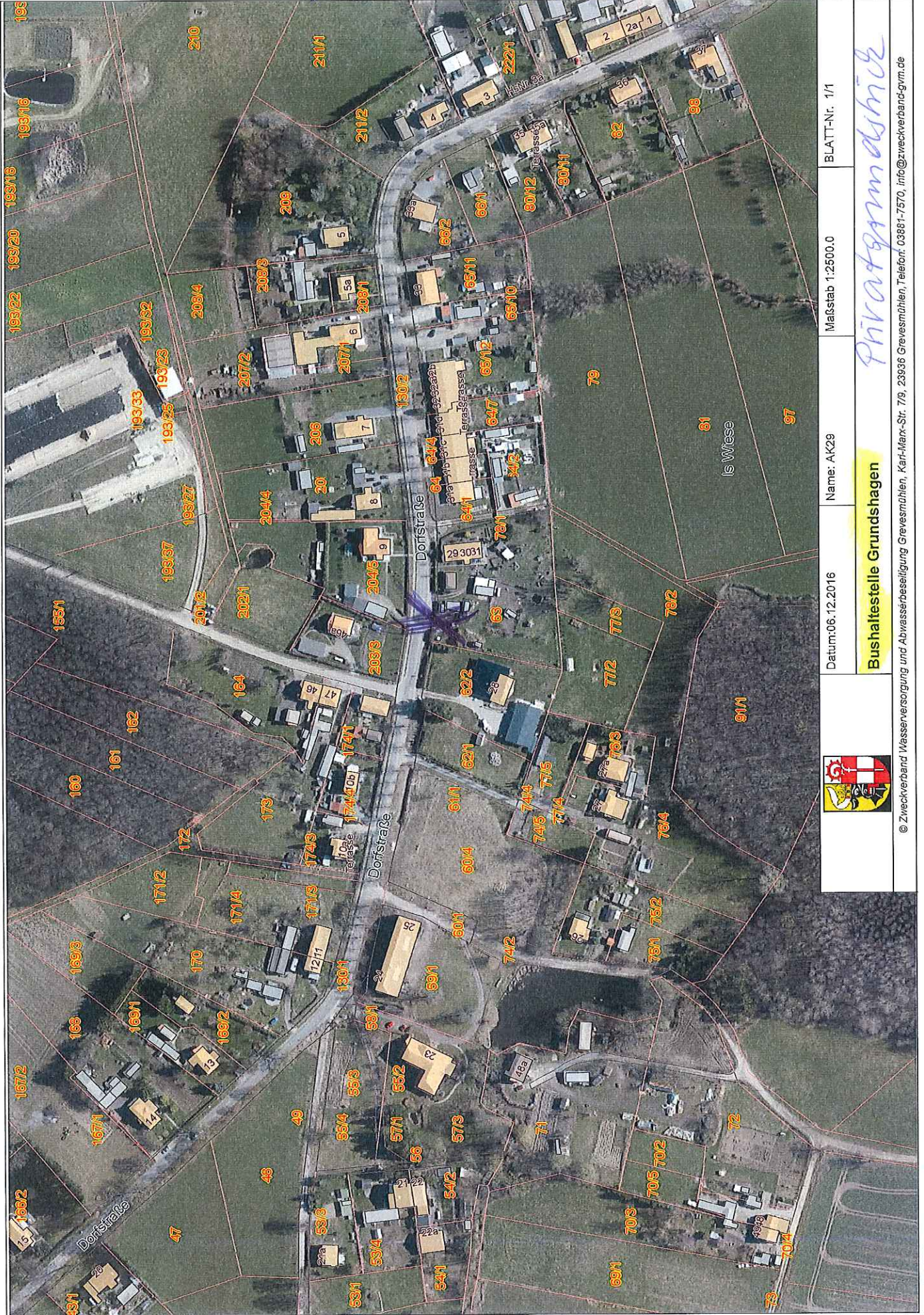

Datum: 06.12.2016

Name: AK29

Maßstab 1:2500.0

BLATT-Nr. 1/1

**Bushaltestelle Grundshagen**

*Privatgemarkung*

© Zweckverband Wasserversorgung und Abwasserbeseitigung Grevesmühlen, Karl-Max-Str. 79, 23936 Grevesmühlen, Telefon: 03881-7570, info@zweckverband-gvm.de



Ersatzstandort b) zu Standort 5

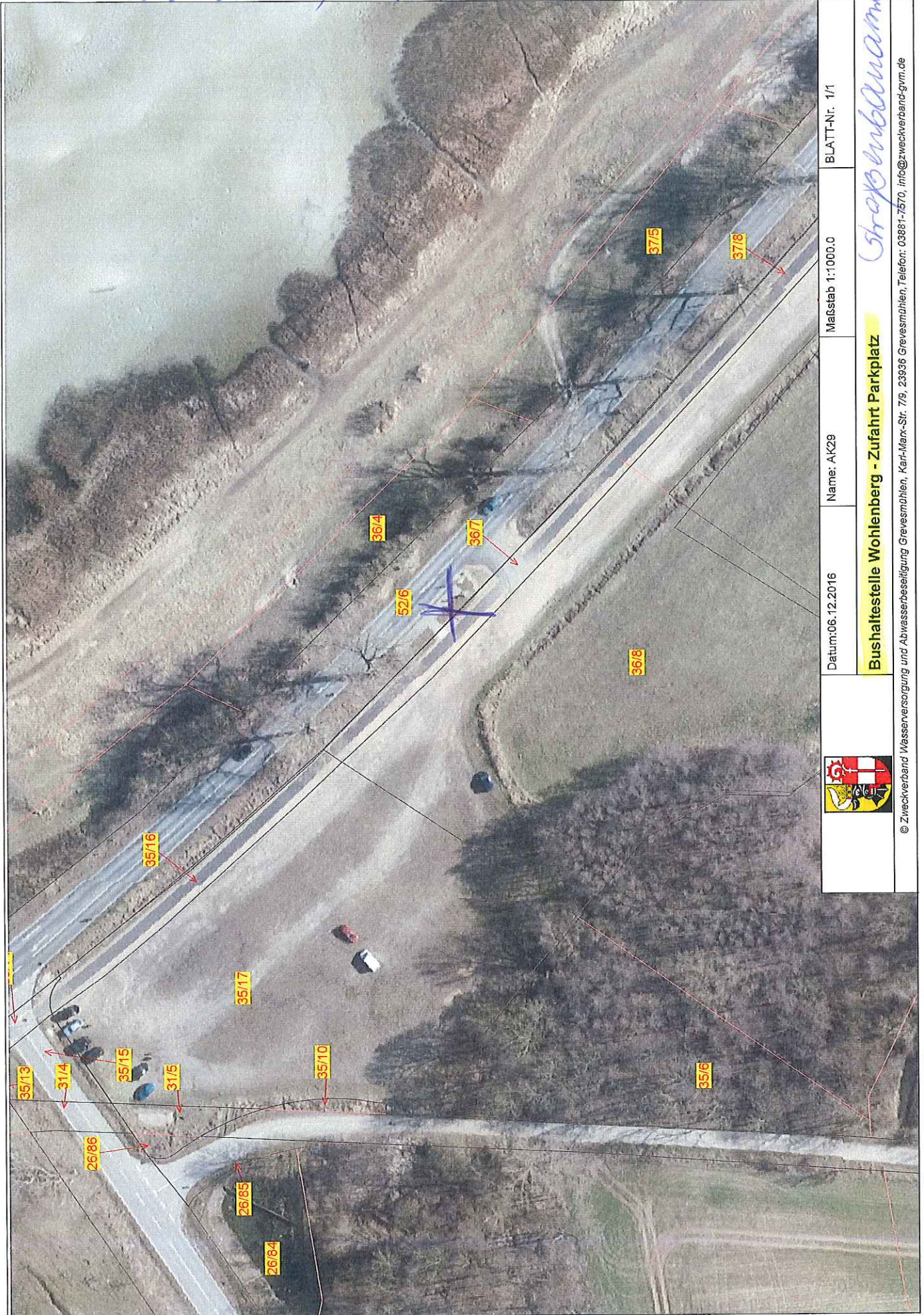

BLATT-Nr. 1/1

Maßstab 1:1000.0

Name: AK29

Datum: 06.12.2016



**Bushaltestelle Wohlenberg - Zufahrt Parkplatz**

*StropebenQuana*

© Zweckverband Wasserversorgung und Abwasserbeseitigung Grevesmühlen, Karl-Marx-Str. 7/9, 23936 Grevesmühlen, Telefon: 03881-7570, info@zweckverband-grm.de



Erwartungslage c) in Standort 5

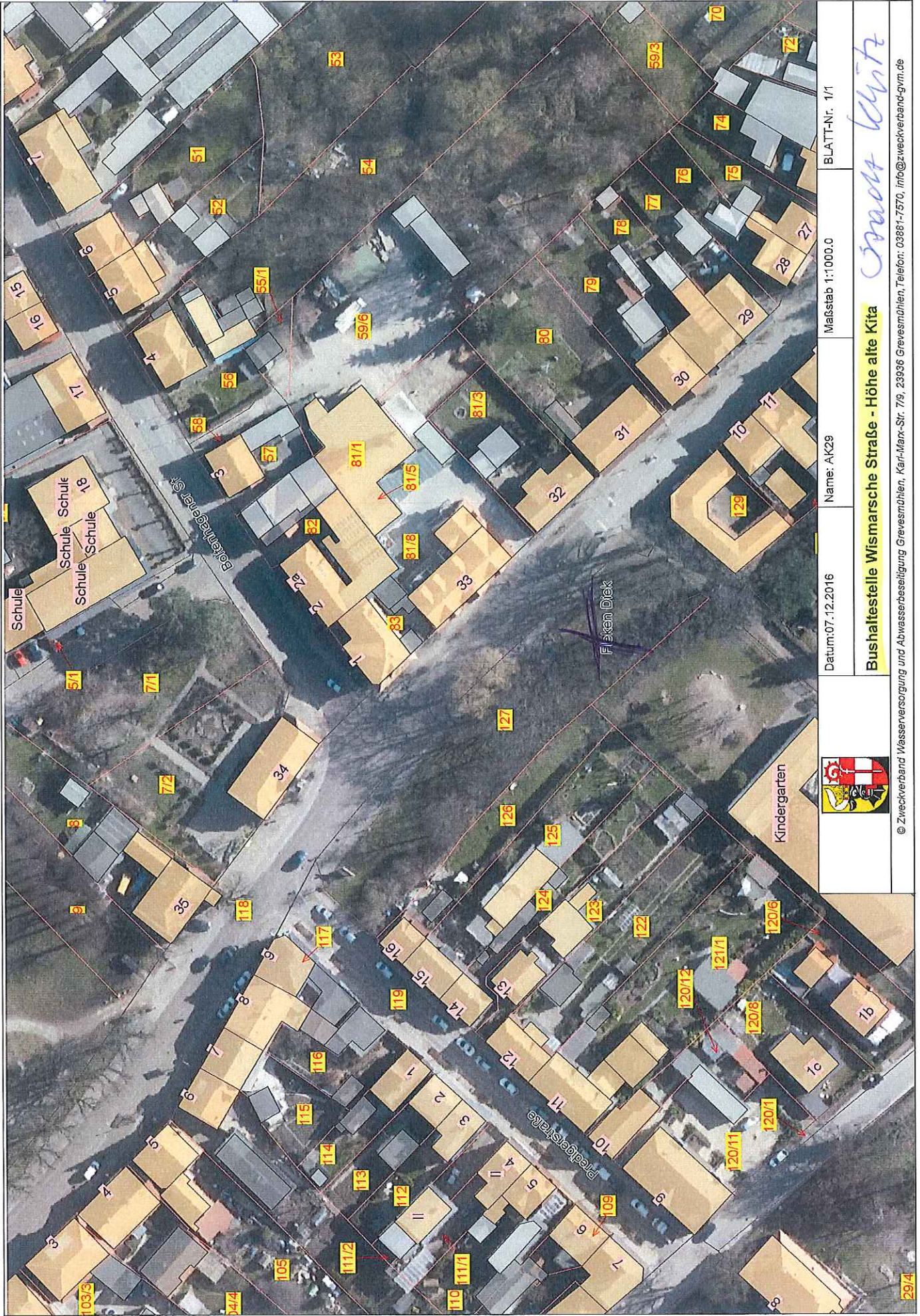

Datum: 07.12.2016	Name: AK29	Maßstab: 1:1000.0	BLATT-Nr.: 1/1
			
<b>Bushaltestelle Wismarsche Straße - Höhe alte Kita</b>			
© Zweckverband Wasserversorgung und Abwasserbeseitigung Grevesmühlen, Karl-Marx-Str. 7/9, 23936 Grevesmühlen, Telefon: 03881-7570, info@zweckverband-gvm.de			

*Christ Witz*