

# Gemeinde Hohenkirchen

<b>Beschlussvorlage</b>	Vorlage-Nr: <b>GV Hokir/16/10932</b>			
Federführend: Bauamt	Status: öffentlich Datum: 26.10.2016 Verfasser: Robert Kieslich			
<b>Neugestaltung Zufahrt Campingplatz Liebeslaube hier: Grundsatzbeschluss</b>				
Beratungsfolge:				
Gremium	Teilnehmer	Ja	Nein	Enthaltung

## **Sachverhalt:**

Der Bereich zwischen Landstrasse L01 (Klütz-Proseken) und dem eigentlichen Campingplatz Liebeslaube sollte neu und deutlich attraktiver gestaltet werden. Dabei sollten auch mögliche angrenzende Nutzungen überdacht und in die Planung einbezogen werden.

## **Beschlussvorschlag:**

Die Gemeindevertretung der Gemeinde Hohenkirchen beschließt die Neugestaltung der Anbindung des Campingplatzes Liebeslaube. Der Bereich soll attraktiver werden und die verschiedenen Verkehrsteilnehmer sollen in einer neuen Planung berücksichtigt werden (Grundsatzbeschluss). Die Verwaltung wird beauftragt, ein geeignetes Planungsbüro mit einer Vorplanung der Maßnahme zu beauftragen, dieses in den Gremien der Gemeinde vorzustellen, um im Anschluss Fördermittel einzuwerben.

## **Finanzielle Auswirkungen:**

Kosten liegen noch nicht vor

## **Anlagen:**

Übersichtsplan

---

Sachbearbeiter/in

---

Fachbereichsleitung

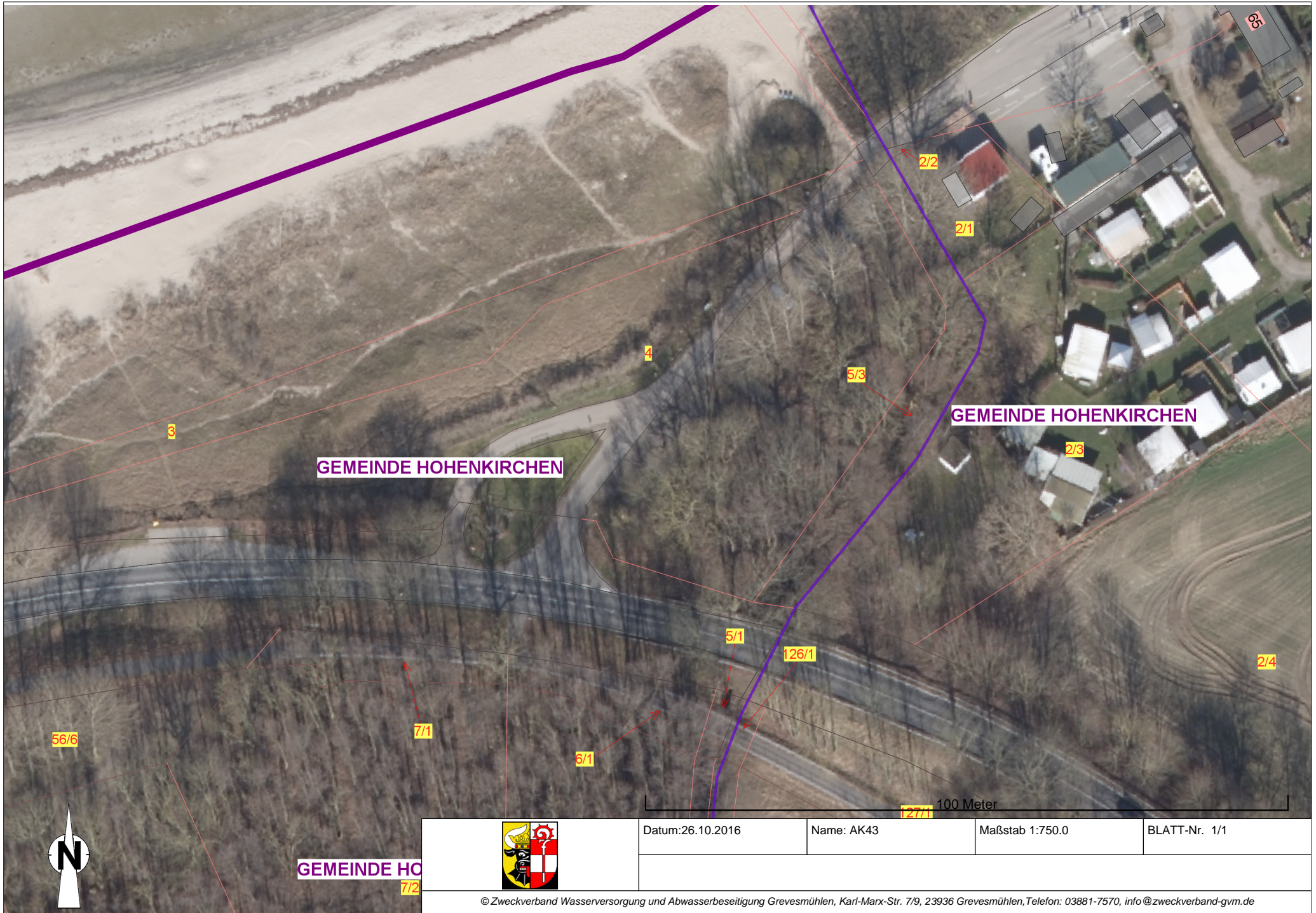

GEMEINDE HOHENKIRCHEN

GEMEINDE HOHENKIRCHEN

GEMEINDE HO



Datum: 26.10.2016	Name: AK43	Maßstab 1:750.0	BLATT-Nr. 1/1
-------------------	------------	-----------------	---------------

© Zweckverband Wasserversorgung und Abwasserbeseitigung Grevesmühlen, Karl-Marx-Str. 7/9, 23936 Grevesmühlen, Telefon: 03881-7570, info@zweckverband-gvm.de