

Gemeinde Hohenkirchen

Beschlussvorlage	Vorlage-Nr: GV Hokir/16/10924			
Federführend: Bauamt	Status: öffentlich Datum: 26.10.2016 Verfasser: Robert Kieslich			
Neubau Betriebswohnung mit Büro und Garage Az 62247-16-08 Bauantrag im vereinfachten Genehmigungsverfahren Einvernehmen nach §36 Abs. 1 Bau GB				
Beratungsfolge:				
Gremium	Teilnehmer	Ja	Nein	Enthaltung
Bauausschuss der Gemeinde Hohenkirchen				

Sachverhalt:

Auf dem Gebiet des Campingplatzes Liebeslaube Flurstück 1/6, Flur 1, Gemarkung Beckerwitz soll der ehemalige Gaststätten/Saalbau abgetragen werden und etwa an gleicher Stelle mit annähernd gleichen Abmessungen ein massives verklinkertes Wohnhaus mit Büro und Garage für den Betreiber des Campingplatzes errichtet werden. Das bisherige Walmdach wird durch ein Satteldach ersetzt. Das Gebiet ist im F-Plan der Gemeinde als Sondergebiet Campingplatz ausgewiesen.

Beschlussvorschlag:

Der Bauausschuss der Gemeinde Hohenkirchen empfiehlt dem Bürgermeister das gemeindliche Einvernehmen für den Neubau einer Betriebswohnung mit Büro und Garage auf dem Flurstück 1/6, Flur 1, Gemarkung Beckerwitz herzustellen.

Finanzielle Auswirkungen:

keine

Anlagen:

Auszug Planungsunterlagen

Sachbearbeiter/in

Fachbereichsleitung

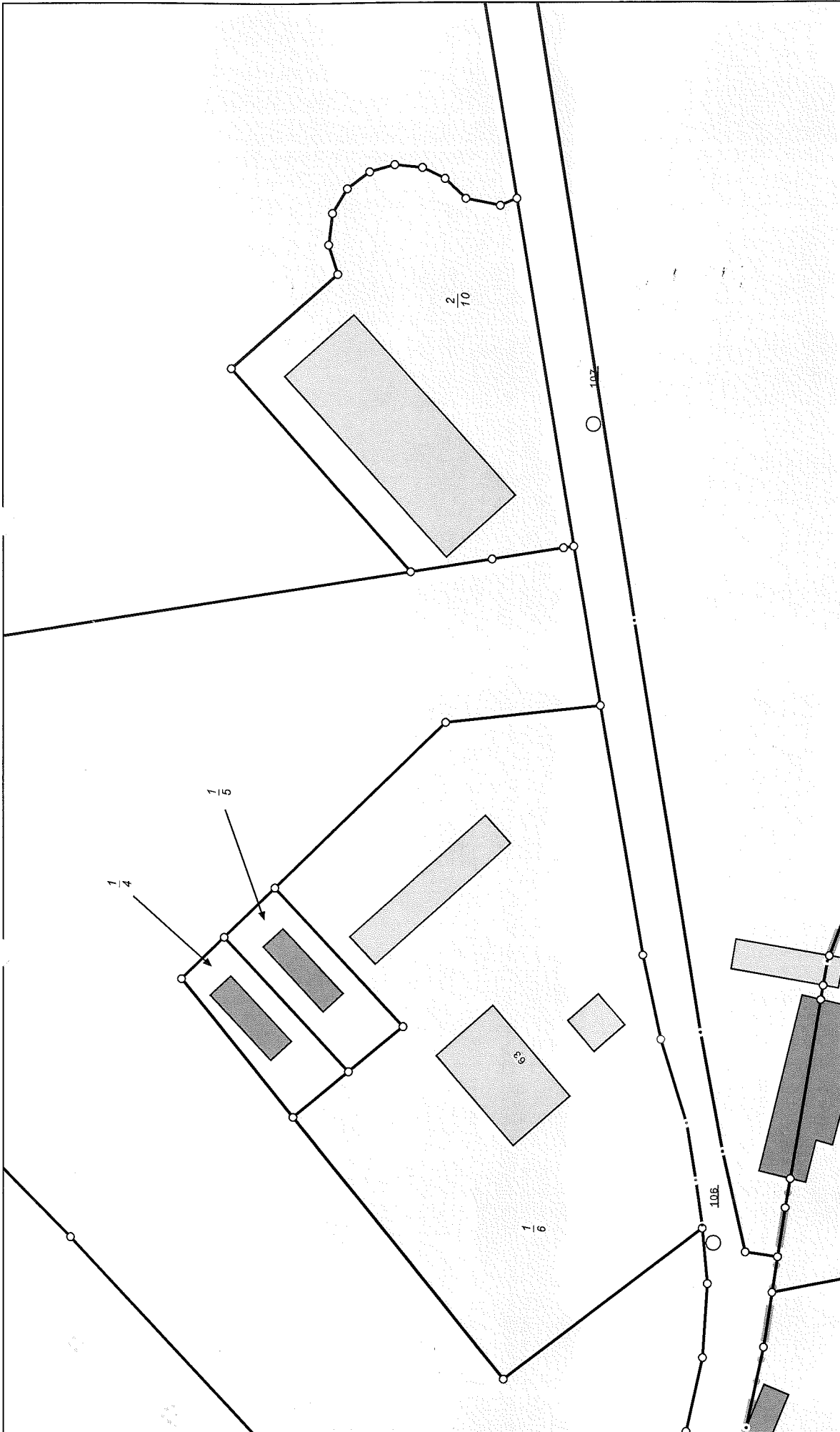

**Kataster- und Vermessungsamt
für den Landkreis
Nordwestmecklenburg**
 Rostocker Str. 76
 23970 Wismar

**Auszug aus dem
Liegenschaftskataster**
 Liegenschaftskarte MV 1:500

Erstellt am 07.09.2016

Gemarkung: Beckerwitz (130409) Kreis: Landkreis Nordwestmecklenburg
 Flur: 1 Gemeinde: Hohenkirchen (13074032)
 Flurstück:

Flurübersicht

Beckerwitz
1



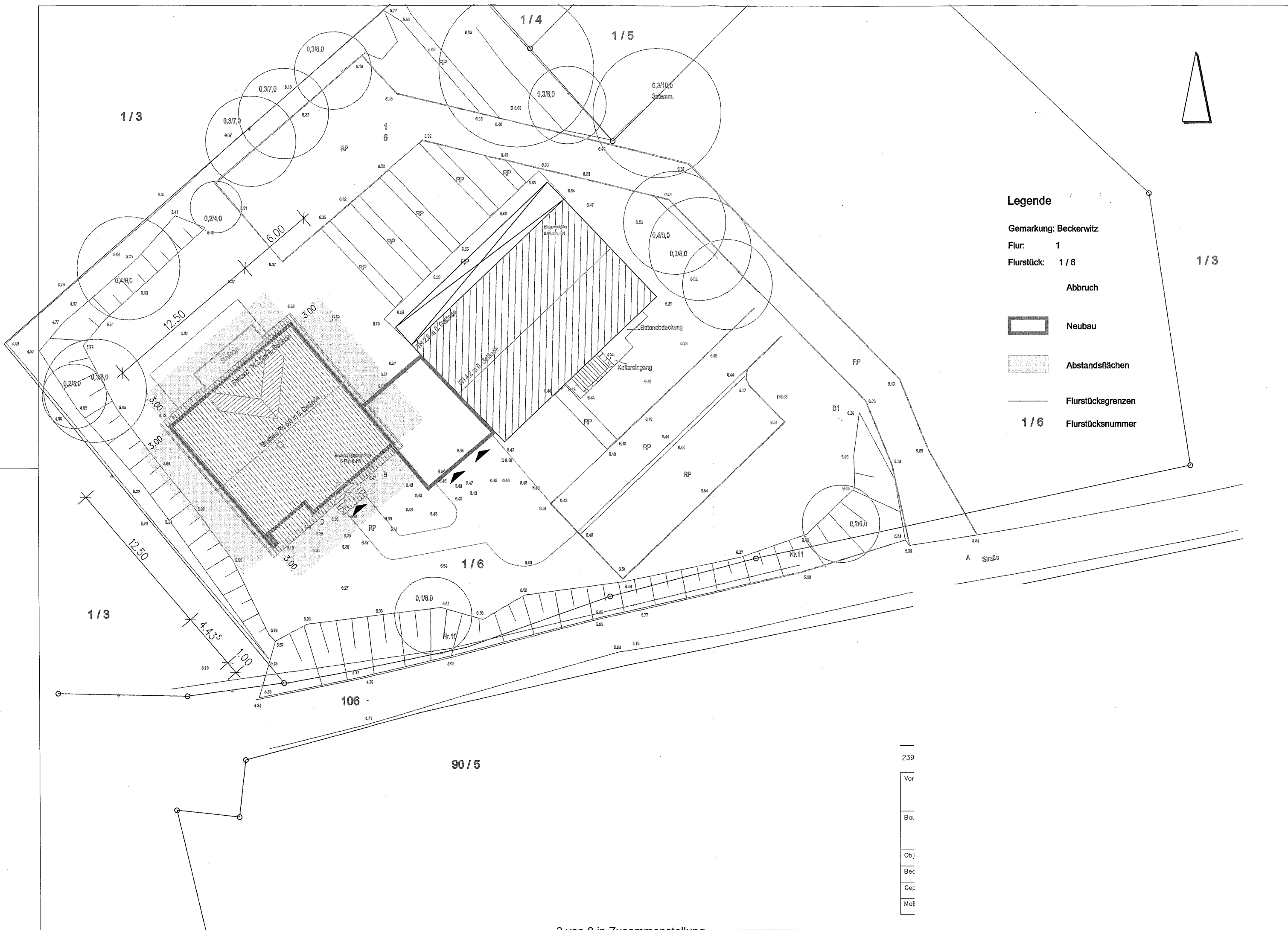

Maßstab 1:500 0 5 10 15 20 25 Meter

© Vermessungs- und Geoinformationsbehörden Mecklenburg-Vorpommern
 Vervielfältigung, Weiterverarbeitung, Umwandlung, Weitergabe an Dritte oder Veröffentlichung bedarf
 der Zustimmung der zuständigen Vermessungs- und Geoinformationsbehörde. Davon ausgenommen
 sind Verwendungen zu inländischen Zwecken oder zum eigenen, nicht gewerblichen Gebrauch
 (§ 34 Abs. 1 GeoVermG MV).



Legende

Gemarkung: Beckerwitz
 Flur: 1
 Flurstück: 1/6

-  Abbruch
-  Neubau
-  Abstandsflächen
-  Flurstücksgrenzen
- 1/6** Flurstücksnummer

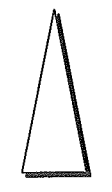

239
Vor
Bau
Obj
Bec
Gef
Maß

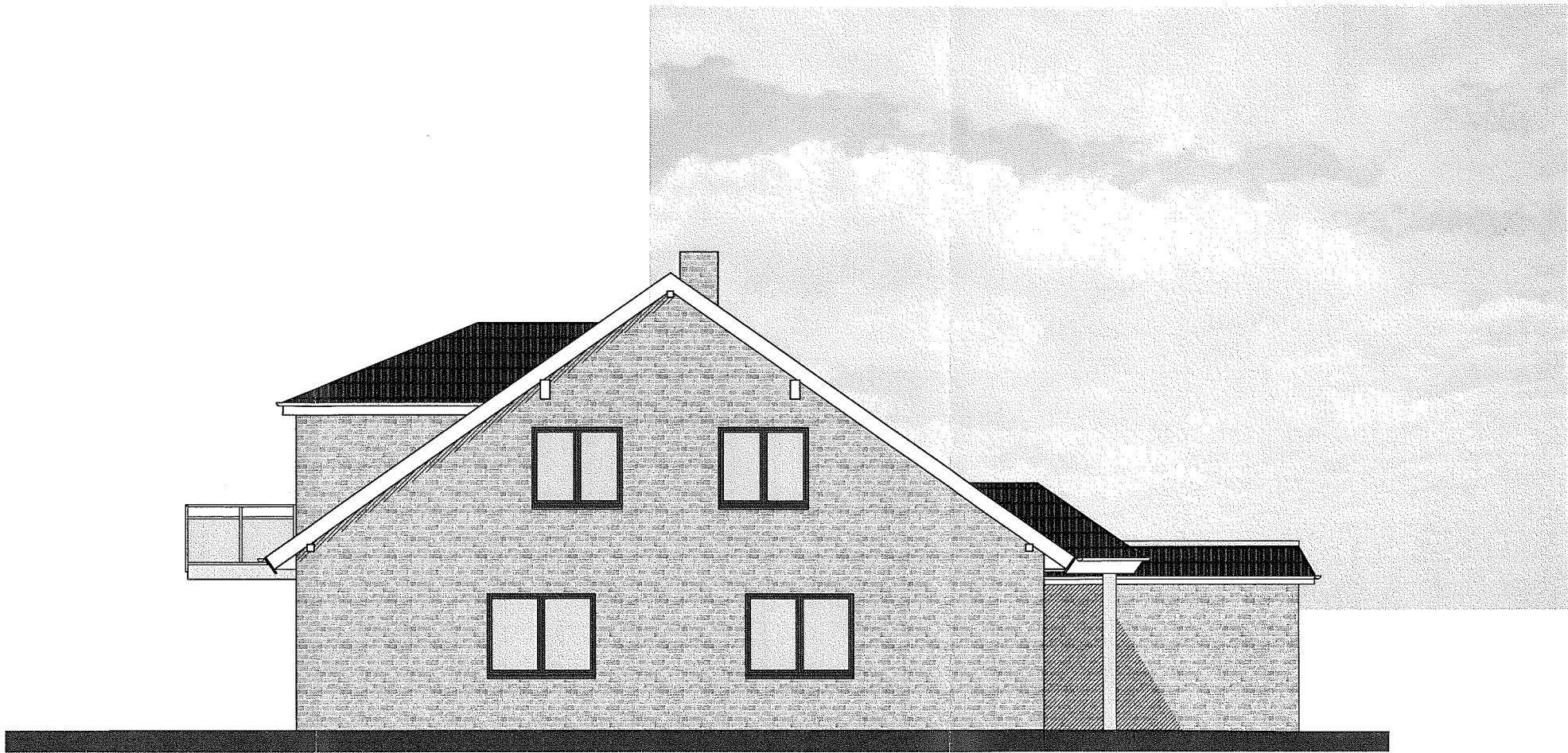

236

Vor

Bar

Obj

Bec

Gef

Maß

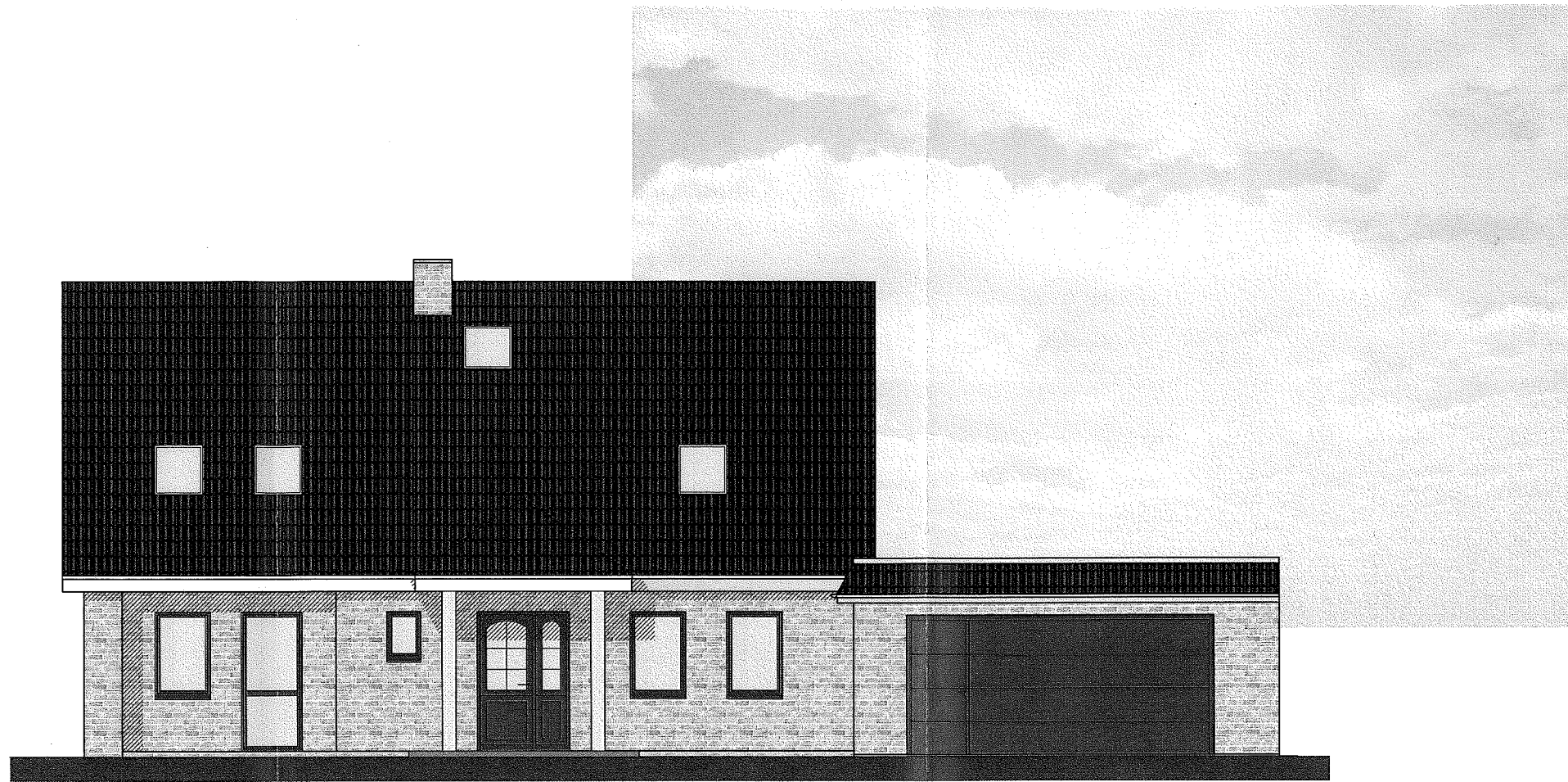

—
23
V
B
O
B
C
M

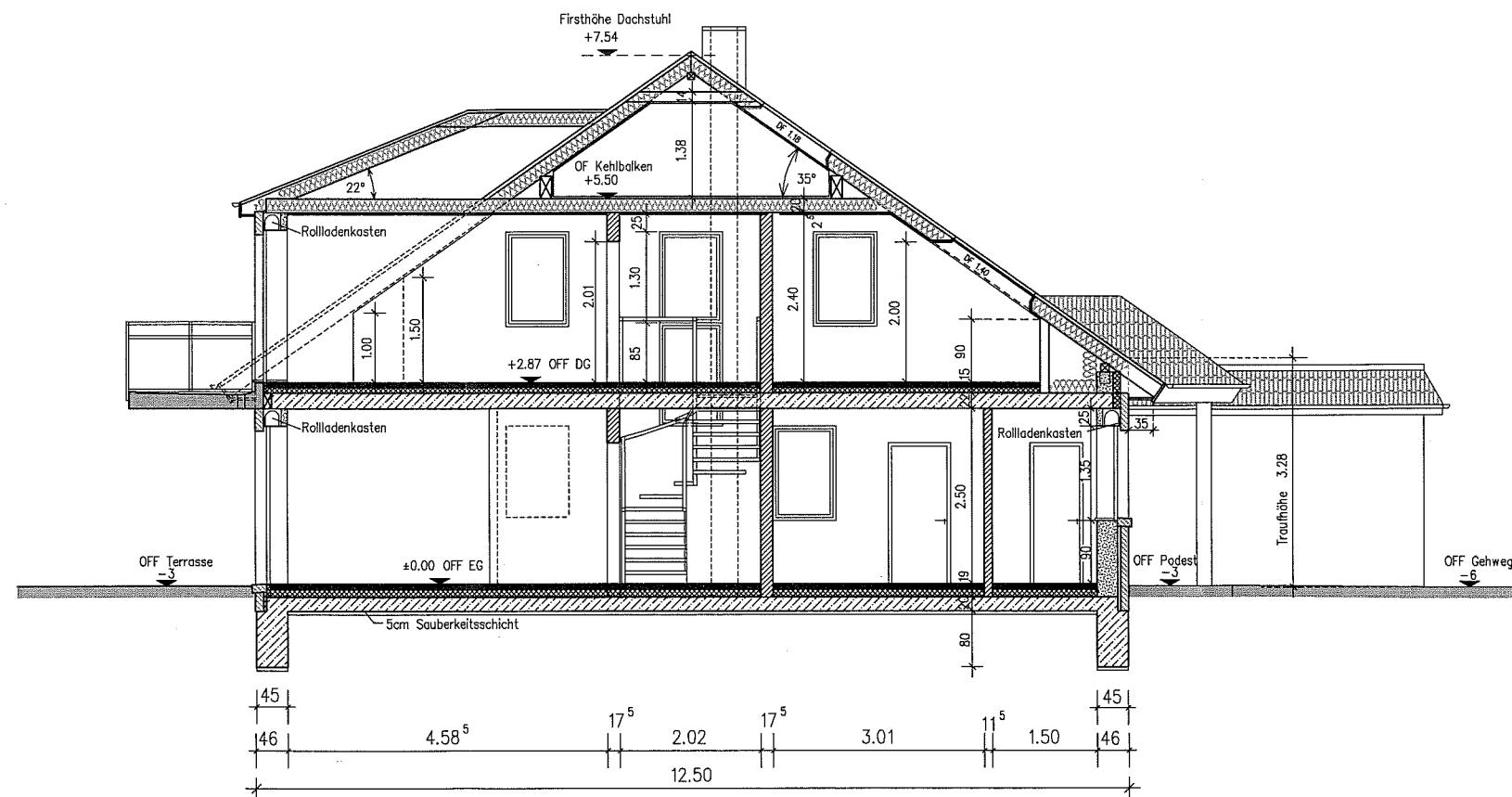

239
 Vor
 Ba
 Ob
 Be
 Ge
 Mc

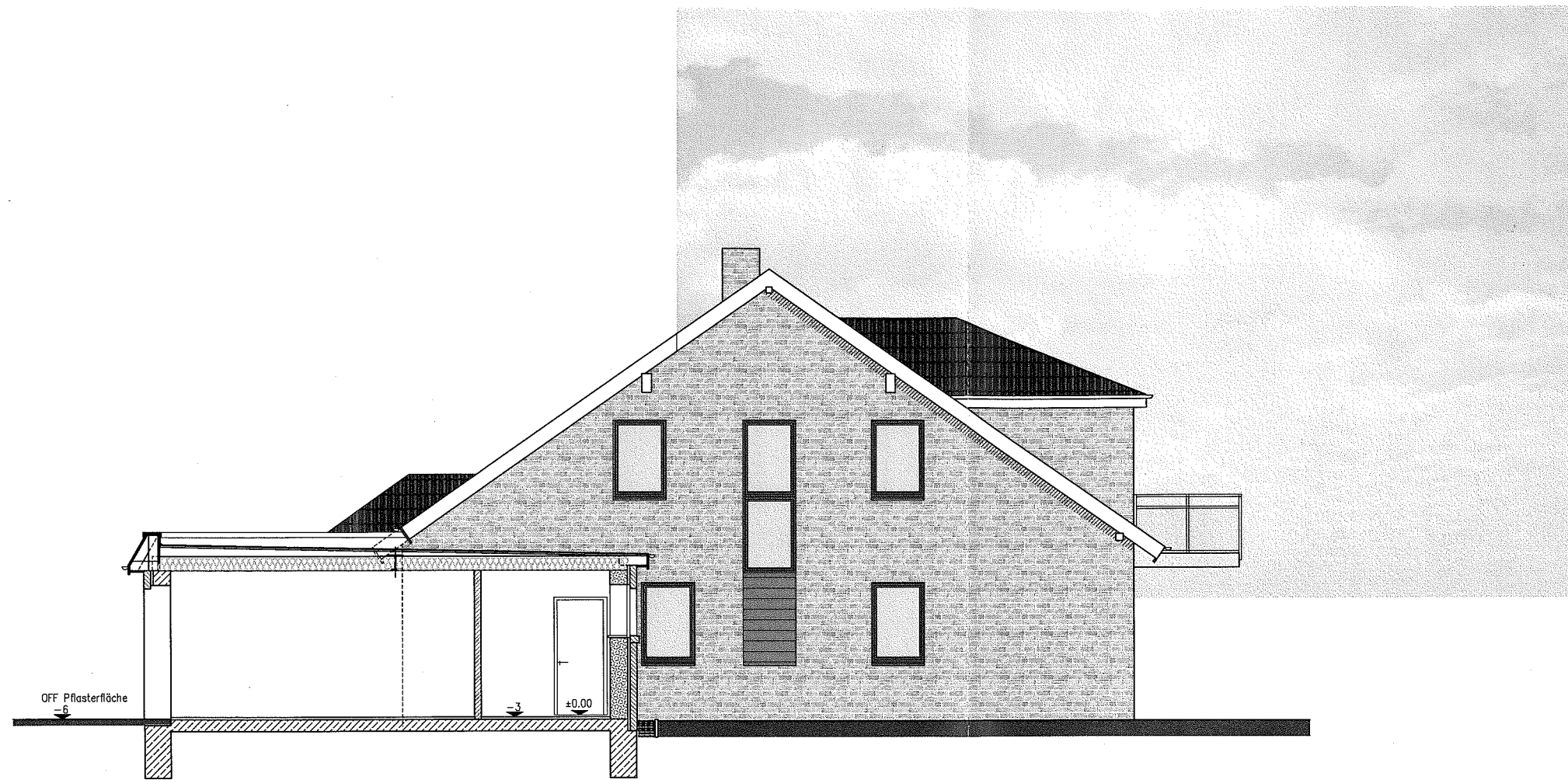

239€

Vorh

Bau

Obj

Bec

Gef

Maß



23
V
B
O
B
G
M