

Stadt Klütz

Beschlussvorlage	Vorlage-Nr: SV Klütz/16/10667			
Federführend: Bauamt	Status: öffentlich Datum: 02.08.2016 Verfasser: Gerald Krause			
Beschluss zur Bildung eines Abschnittes i.S. des Straßenausbaubeitragsrechtes - Dorfstraße Niederklütz (1. Abschnitt)				
Beratungsfolge:				
Gremium	Teilnehmer	Ja	Nein	Enthaltung
Finanzausschuss der Stadt Klütz Hauptausschuss der Stadt Klütz Stadtvertretung Klütz				

Sachverhalt:

Die Stadt Klütz realisiert die komplette Erneuerung der Dorfstraße Niederklütz im Abschnitt vom Abzweig „An der Mühle“ bis zur Gabelung am Ortsausgang in Richtung Niederklütz. Der genaue Beginn und das Ende des Abschnittes sind der Ausführungsplanungsunterlage zu entnehmen und in der Anlage zu diesem Beschluss skizziert dargestellt.

Der Ausbauumfang beinhaltet den kompletten Straßenbau (Fahrbahn und Straßenentwässerung), die Erneuerung der Straßenbeleuchtung (einschl. LED-Umrüstung) sowie die Erneuerung des Gehweges.

Um den Kreis der Beitragspflichtigen zur Heranziehung zu Straßenausbaubeiträgen definieren zu können, ist die Bildung eines Abschnittes im Sinne des Straßenausbaubeitragsrechtes erforderlich. Die Bildung eines 2. Abschnittes (Beginn: Im Kaiser - ab Grenze Sanierungsgebiet; Ende: Abzweig „An der Mühle“ / Beginn des 1. Abschnittes) ist vorgesehen.

Beschlussvorschlag:

Die Stadtvertretung der Stadt Klütz beschließt die Bildung eines 1. Abschnittes i.S. des Straßenausbaubeitragsrechtes für die Erneuerung der Dorfstraße Niederklütz. Dieser beginnt am Abzweig „An der Mühle“ (Höhe Flurstücke 43/38 und 44/1) und endet hinter der Gabelung am Ortsausgang in Richtung Niederklütz (Höhe Flurstück 55).

Finanzielle Auswirkungen:

Ja. Straßenbaubeiträge

Anlagen:

Flurkarte

Sachbearbeiter/in

Fachbereichsleitung

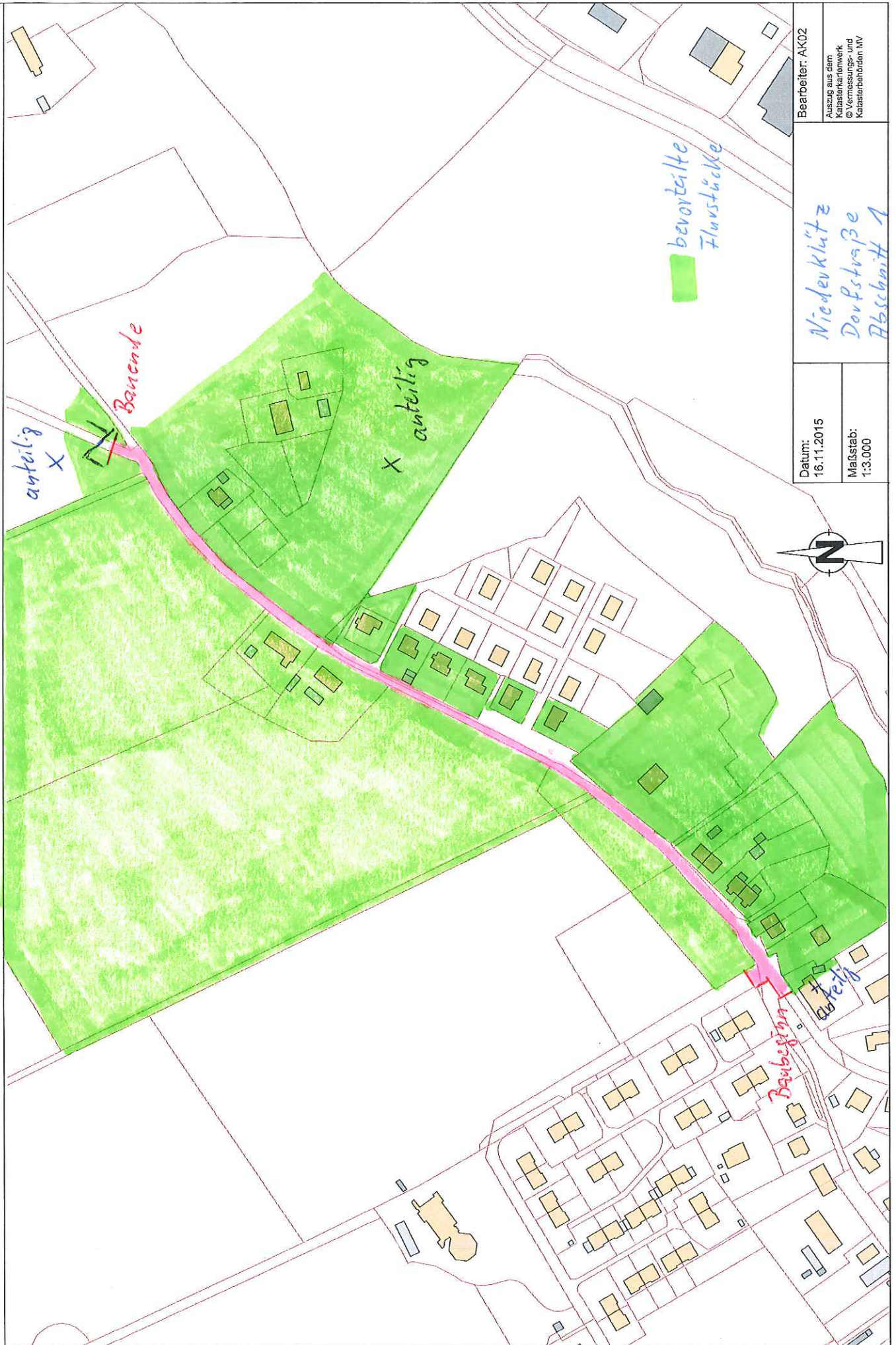

Bearbeiter: AK02
 Auszug aus dem
 Katasterkartenwerk
 © Vermessungs- und
 Katasterbehörden MV

Niederklütze
 Dorfstraße
 Abschnitt 1

Datum: 16.11.2015
 Maßstab: 1:3.000