

Ostseebad Boltenhagen

Beschlussvorlage

BV/12/23/121-2

öffentlich

Grundhafter Ausbau der gemeindeeigenen Straße "Weidenstieg" hier: Diskussion über die Entwurfsplanung mit Berücksichtigung von Parkflächen

<i>Organisationseinheit:</i> Bauwesen <i>Bearbeiter:</i> Inka Lanz	<i>Datum</i> 30.04.2024 <i>Verfasser:</i> Inka Lanz
---	--

<i>Beratungsfolge</i>	<i>Geplante Sitzungstermine</i>	<i>Ö / N</i>
Gemeindevertretung Ostseebad Boltenhagen (Kenntnisnahme)	16.05.2024	Ö

Sachverhalt:

Am 4.04.2024 hat die Gemeindevertretung der Gemeinde Ostseebad Boltenhagen folgenden Beschluss gefasst: Die Gemeindevertretung der Gemeinde Ostseebad Boltenhagen beschließt, dem Entwurf zum Ausbau zum grundhaften Ausbau der gemeindeeigenen Straße "Weidenstieg", welcher durch das Ingenieurbüro Heimo Wittenburg im Ausschuss für Gemeindeentwicklung, Bau, Verkehr und Umwelt am 19.03.2024 vorgestellt wurde, zuzustimmen. Des weiteren wird als Ausbauart Asphaltbauweise festgelegt.

Anschließend wurden der Verwaltung hinsichtlich der Entwurfsplanung, einige Rückfragen von Mitgliedern der Gemeindevertretung gestellt.

Aus diesem Grund wird es in der heutigen Sitzung der Gemeindevertretung der Gemeinde Ostseebad Boltenhagen die Möglichkeit zur Diskussion geben. Thematisiert sind hierbei, die Berücksichtigung der Parkflächen im Bereich der Kleingartenanlage sowie einer Regelung einer eventuellen Durchfahrtsstraße.

Beschlussvorschlag:

Finanzielle Auswirkungen:

Beschreibung (bei Investitionen auch Folgekostenberechnung beifügen - u.a. Abschreibung, Unterhaltung, Bewirtschaftung)	
	Finanzierungsmittel im Haushalt vorhanden.
	durch Haushaltsansatz auf Produktsachkonto:
	durch Mitteln im Deckungskreis über Einsparung bei Produktsachkonto:
	über- / außerplanmäßige Aufwendung oder Auszahlungen
	unvorhergesehen und
	unabweisbar und

	Begründung der Unvorhersehbarkeit und Unabweisbarkeit (insbes. in Zeiten vorläufiger Haushaltsführung auszufüllen):
	Deckung gesichert durch
	Einsparung außerhalb des Deckungskreises bei Produktsachkonto:
	Keine finanziellen Auswirkungen.

Anlage/n:

1	121-1 Beschlussvorlage öffentlich
---	-----------------------------------

Ostseebad Boltenhagen

Beschlussvorlage

BV/12/23/121-1

öffentlich

Grundhafter Ausbau der gemeindeeigenen Straße "Weidenstieg" hier: Vorstellung der Entwurfsplanung und Festlegung der Ausbauart

<i>Organisationseinheit:</i> Bauwesen <i>Bearbeiter:</i> Inka Lanz	<i>Datum</i> 29.02.2024 <i>Verfasser:</i> Inka Lanz
---	--

<i>Beratungsfolge</i>	<i>Geplante Sitzungstermine</i>	<i>Ö / N</i>
Ausschuss für Gemeindeentwicklung, Bau, Verkehr und Umwelt der Gemeinde Ostseebad Boltenhagen (Vorberatung)	19.03.2024	Ö
Gemeindevertretung Ostseebad Boltenhagen (Entscheidung)	04.04.2024	Ö

Sachverhalt:

In der Gemeindevertretersitzung am 31.08.2023 wurde beschlossen, das Ingenieurbüro aus Wölschendorf mit der Planerleistung der Leistungsphase 5-9 in Abhängigkeit der Bereitstellung von Fördermitteln, zu beauftragen.

Das beauftragte Ingenieurbüro Heimo Wittenburg aus Wölschendorf hat die Entwurfsplanung fertiggestellt und wird diese im Ausschuss für Gemeindeentwicklung, Bau und Umwelt der Gemeinde Ostseebad Boltenhagen, am 19.03.2024 vorstellen.

Nach Bestätigung der Entwurfsplanung und der Ausbauart durch die Gemeindevertretung erfolgt die Erstellung der Ausführungsplanung in Abhängigkeit der Bereitstellung der Fördermittel.

Die finanziellen Mittel sind in diesem Haushaltsjahr eingestellt und vorhanden.

Beschlussvorschlag:

Die Gemeindevertretung der Gemeinde Ostseebad Boltenhagen beschließt, dem Entwurf zum Ausbau zum grundhaften Ausbau der gemeindeeigenen Straße "Weidenstieg", welcher durch das Ingenieurbüro Heimo Wittenburg im Ausschuss für Gemeindeentwicklung, Bau, Verkehr und Umwelt am 19.03.2024 vorgestellt wurde, zuzustimmen.

Des weiteren wird als Ausbauart festgelegt.

Finanzielle Auswirkungen:

Beschreibung (bei Investitionen auch Folgekostenberechnung beifügen - u.a. Abschreibung, Unterhaltung, Bewirtschaftung)	
X	Finanzierungsmittel im Haushalt vorhanden.
X	durch Haushaltsansatz auf Produktsachkonto: 54101-09600000-2020/4
	durch Mitteln im Deckungskreis über Einsparung bei Produktsachkonto:
	über- / außerplanmäßige Aufwendung oder Auszahlungen
	unvorhergesehen <u>und</u>
	unabweisbar <u>und</u>
	Begründung der Unvorhersehbarkeit und Unabweisbarkeit (insbes. in Zeiten vorläufiger Haushaltsführung auszufüllen):

	Deckung gesichert durch
	Einsparung außerhalb des Deckungskreises bei Produktsachkonto:
	Keine finanziellen Auswirkungen.

Anlage/n:

1	2023-07-19 Einzug_Blatt_1_2_3 öffentlich
2	2023-07-19 LP_Blatt_1_2_3 öffentlich
3	2023-07-19 LP_Blatt_4_5_6 öffentlich
4	2023-07-19 LS_Blatt_1_2 öffentlich
5	2023-07-19 LS_Blatt_3 öffentlich
6	2023-07-19 RQ_Blatt_1 öffentlich
7	2023-07-19 RQ_Blatt_2 öffentlich
8	2023-07-19 U_Plan öffentlich
9	2023-07-19 Uplan_Einzugsgebiete öffentlich

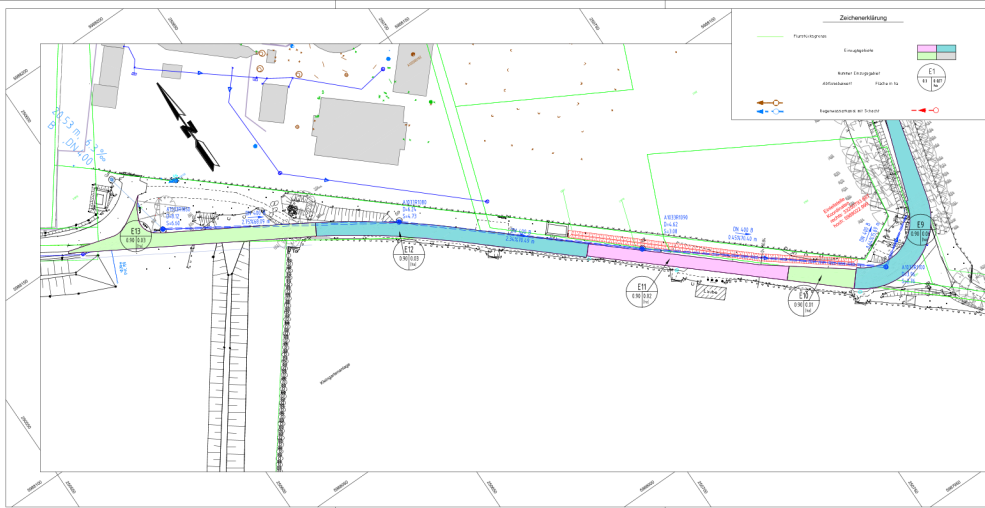

Nr.: _____		Art der Änderung: _____		Datum: _____		Name: _____	
<div>HEIMO WITTENBURG INGENIEURBÜRO Karl-Heinz Wittenburg Telefon: 03931 22 22 22 Fax: 03931 22 22 22 E-Mail: h.wittenburg@t-online.de</div>							
Planungsart: Genehmigungsplanung				Lagebezug: ETWS 89			
Höhenbezug: DIN 91 92				Reg.-Nr.: 21123			
Datum: _____				Zeichen: _____			
bearbeitet: 21.10.2022 Th.Böke				gezeichnet: 21.10.2022 Th.Böke			
geprüft: 21.10.2022 H.Wittenburg				geprüft: 21.10.2022 H.Wittenburg			
Auftraggeber: Gemeinde Ostseebad Boltenhagen				Unterlage Nr.: 11			
Blatt-Nr.: 3				Reg.-Nr.: _____			
Datum: _____				Zeichen: _____			
Baumaßnahme: Ländlicher Wegebau im Ostseebad Boltenhagen				bearbeitet: _____			
Straße: Weidenstieg				gezeichnet: _____			
Aufgestellt: _____				geprüft: _____			
Maßstab: 1 : 500				Einzugsplan			
Grundplan herstellen:							
Aufnahme: Ingenieurklima Heimo Wittenburg				Ergebnisse: 62092			
Feldvergleich: Ingenieurklima Heimo Wittenburg				Ergebnisse: 62092			
Kadaster: Katasteramt Wismar				Ergebnisse: 62092			

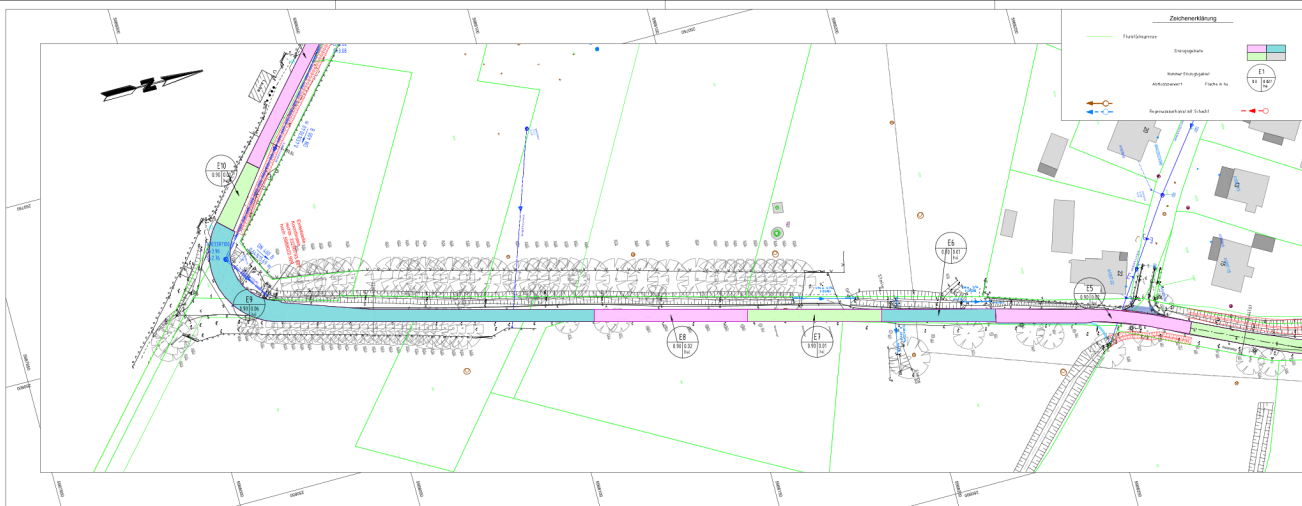

Nr.: _____		Art der Änderung: _____		Datum: _____		Name: _____	
<div>HEIMO WITTENBURG INGENIEURBÜRO Karl-Heinz Wittenburg Telefon: 03931 22 22 22 Fax: 03931 22 22 22 E-Mail: h.wittenburg@t-online.de</div>							
Planungsart: Genehmigungsplanung				Lagebezug: ETWS 89			
Höhenbezug: DIN 91 92				Reg.-Nr.: 21123			
Datum: _____				Zeichen: _____			
bearbeitet: 21.10.2022 Th.Böke				gezeichnet: 21.10.2022 Th.Böke			
geprüft: 21.10.2022 H.Wittenburg				geprüft: 21.10.2022 H.Wittenburg			
Auftraggeber: Gemeinde Ostseebad Boltenhagen				Unterlage Nr.: 11			
Blatt-Nr.: 2				Reg.-Nr.: _____			
Datum: _____				Zeichen: _____			
Baumaßnahme: Ländlicher Wegebau im Ostseebad Boltenhagen				bearbeitet: _____			
Straße: Weidenstieg				gezeichnet: _____			
Aufgestellt: _____				geprüft: _____			
Maßstab: 1 : 500				Einzugsplan			
Grundplan herstellen:							
Aufnahme: Ingenieurklima Heimo Wittenburg				Ergebnisse: 62092			
Feldvergleich: Ingenieurklima Heimo Wittenburg				Ergebnisse: 62092			
Kadaster: Katasteramt Wismar				Ergebnisse: 62092			

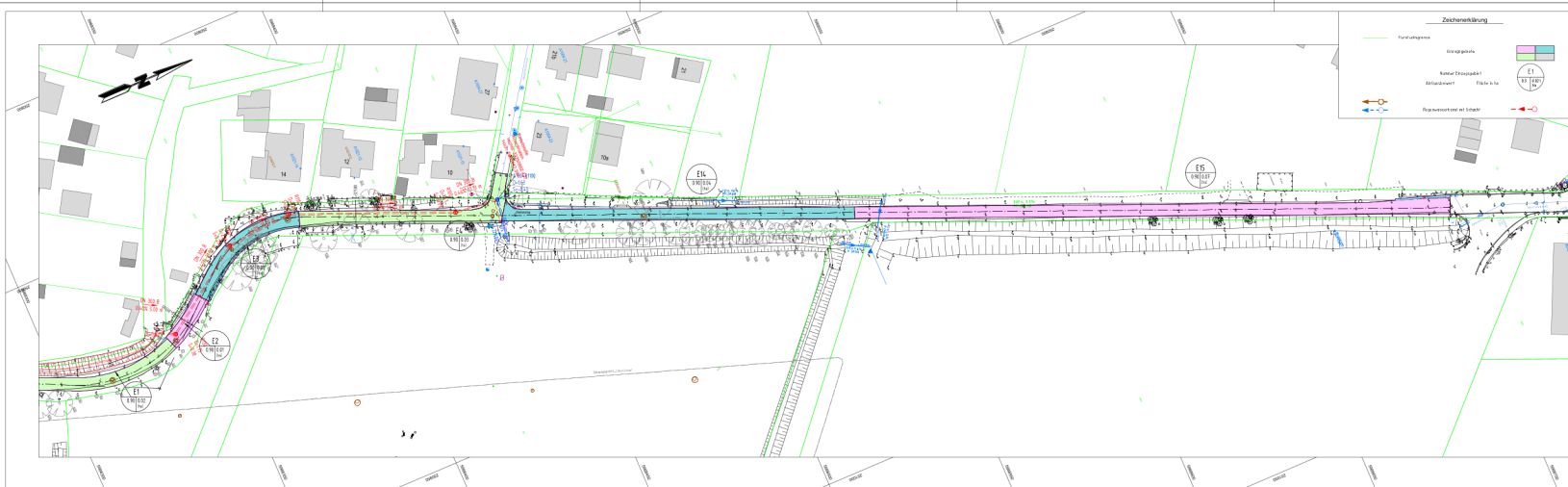

Nr.: _____		Art der Änderung: _____		Datum: _____		Name: _____	
<div>HEIMO WITTENBURG INGENIEURBÜRO Karl-Heinz Wittenburg Telefon: 03931 22 22 22 Fax: 03931 22 22 22 E-Mail: h.wittenburg@t-online.de</div>							
Planungsart: Genehmigungsplanung				Lagebezug: ETWS 89			
Höhenbezug: DIN 91 92				Reg.-Nr.: 21123			
Datum: _____				Zeichen: _____			
bearbeitet: 21.10.2022 Th.Böke				gezeichnet: 21.10.2022 Th.Böke			
geprüft: 21.10.2022 H.Wittenburg				geprüft: 21.10.2022 H.Wittenburg			
Auftraggeber: Gemeinde Ostseebad Boltenhagen				Unterlage Nr.: 11			
Blatt-Nr.: 1				Reg.-Nr.: _____			
Datum: _____				Zeichen: _____			
Baumaßnahme: Ländlicher Wegebau im Ostseebad Boltenhagen				bearbeitet: _____			
Straße: Weidenstieg				gezeichnet: _____			
Aufgestellt: _____				geprüft: _____			
Maßstab: 1 : 500				Einzugsplan			
Grundplan herstellen:							
Aufnahme: Ingenieurklima Heimo Wittenburg				Ergebnisse: 62092			
Feldvergleich: Ingenieurklima Heimo Wittenburg				Ergebnisse: 62092			
Kadaster: Katasteramt Wismar				Ergebnisse: 62092			

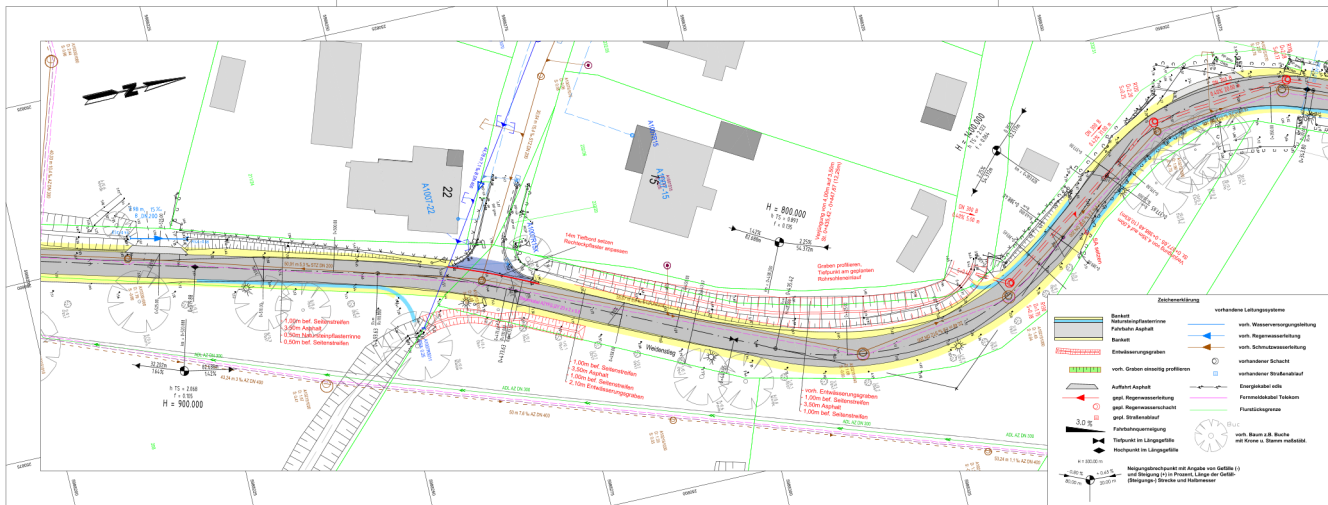

Nr.		Art der Änderung		Datum		Name	
<p>Planungsgebiet: Gemeinigungsplanung</p> <p>Lagebezug: ETRIS 80 Lagebezug: DIN 913 Reg.-Nr.: 21123</p> <p>Datum: 22.02.2022 Zeichen: Th. Bolke gezeichnet: 22.02.2022 geprüft: 22.02.2022 H. Wittenburg</p>							
<p>Auftraggeber: Gemeinde Ostseebad Boltenhagen</p>				<p>Umriss Nr.: 7 Blatt Nr.: 3</p>			
<p>Baumaßnahme: Ländlicher Wegebau im Ostseebad Boltenhagen</p>				<p>bezeichnet: _____ gezeichnet: _____ geprüft: _____</p>			
<p>Strasse: Weidenstieg</p>				<p>Lageplan Maßstab: 1 : 250</p>			
<p>Aufgestellt: _____</p>				<p>_____</p>			
<p>Grunddaten herstellen:</p>				<p>Entwerfer:</p>			
<p>Aufnahme: Ingenieurbüro Heine Wittenburg Fotografieren: Ingenieurbüro Heine Wittenburg Karten: Katasteramt NIM</p>				<p>62002 62002</p>			

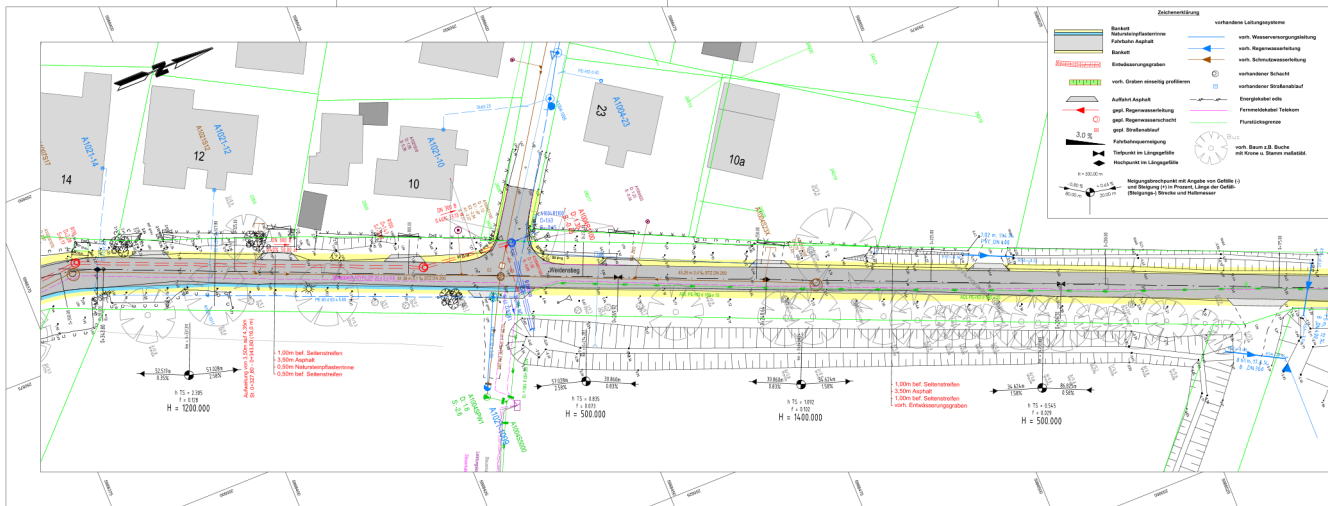

Nr.		Art der Änderung		Datum		Name	
<p>Planungsgebiet: Gemeinigungsplanung</p> <p>Lagebezug: ETRIS 80 Lagebezug: DIN 913 Reg.-Nr.: 21123</p> <p>Datum: 22.02.2022 Zeichen: Th. Bolke gezeichnet: 22.02.2022 geprüft: 22.02.2022 H. Wittenburg</p>							
<p>Auftraggeber: Gemeinde Ostseebad Boltenhagen</p>				<p>Umriss Nr.: 7 Blatt Nr.: 2</p>			
<p>Baumaßnahme: Ländlicher Wegebau im Ostseebad Boltenhagen</p>				<p>bezeichnet: _____ gezeichnet: _____ geprüft: _____</p>			
<p>Strasse: Weidenstieg</p>				<p>Lageplan Maßstab: 1 : 250</p>			
<p>Aufgestellt: _____</p>				<p>_____</p>			
<p>Grunddaten herstellen:</p>				<p>Entwerfer:</p>			
<p>Aufnahme: Ingenieurbüro Heine Wittenburg Fotografieren: Ingenieurbüro Heine Wittenburg Karten: Katasteramt NIM</p>				<p>62002 62002</p>			

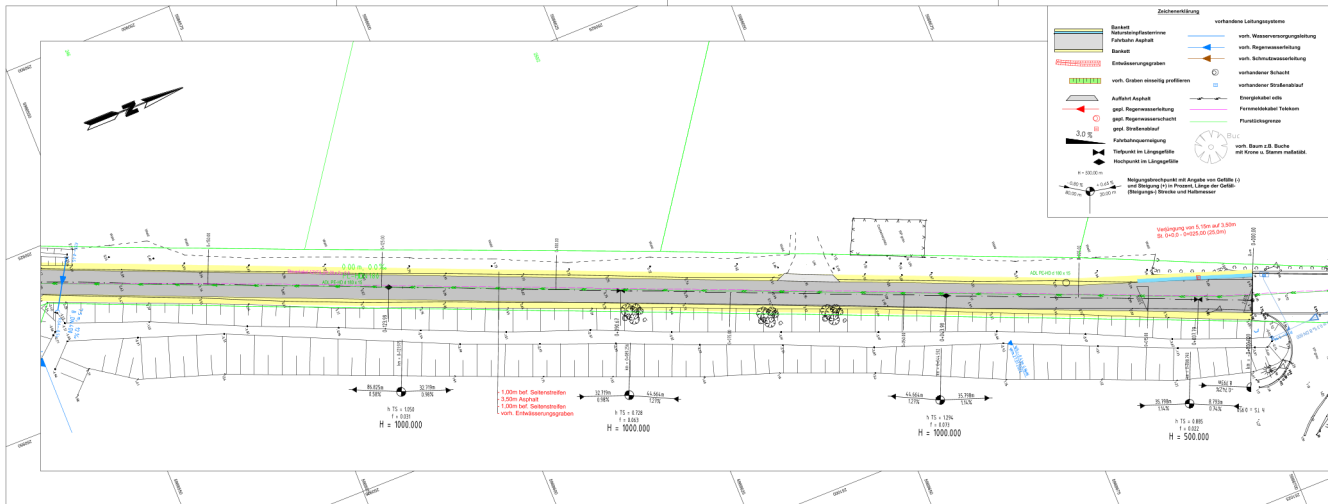

Nr.		Art der Änderung		Datum		Name	
<p>Planungsgebiet: Gemeinigungsplanung</p> <p>Lagebezug: ETRIS 80 Lagebezug: DIN 913 Reg.-Nr.: 21123</p> <p>Datum: 22.02.2022 Zeichen: Th. Bolke gezeichnet: 22.02.2022 geprüft: 22.02.2022 H. Wittenburg</p>							
<p>Auftraggeber: Gemeinde Ostseebad Boltenhagen</p>				<p>Umriss Nr.: 7 Blatt Nr.: 1</p>			
<p>Baumaßnahme: Ländlicher Wegebau im Ostseebad Boltenhagen</p>				<p>bezeichnet: _____ gezeichnet: _____ geprüft: _____</p>			
<p>Strasse: Weidenstieg</p>				<p>Lageplan Maßstab: 1 : 250</p>			
<p>Aufgestellt: _____</p>				<p>_____</p>			
<p>Grunddaten herstellen:</p>				<p>Entwerfer:</p>			
<p>Aufnahme: Ingenieurbüro Heine Wittenburg Fotografieren: Ingenieurbüro Heine Wittenburg Karten: Katasteramt NIM</p>				<p>62002 62002</p>			

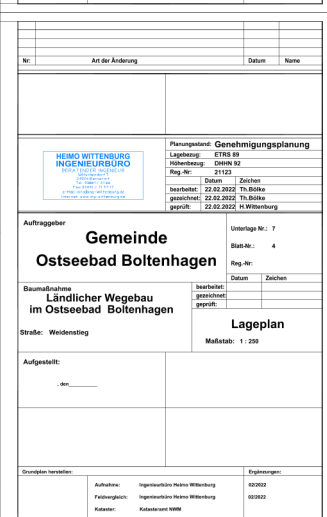
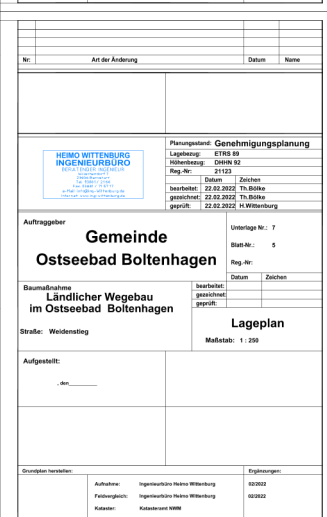
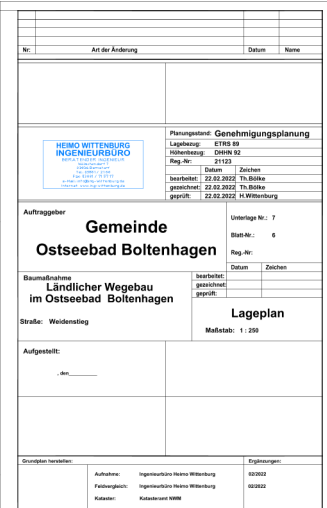

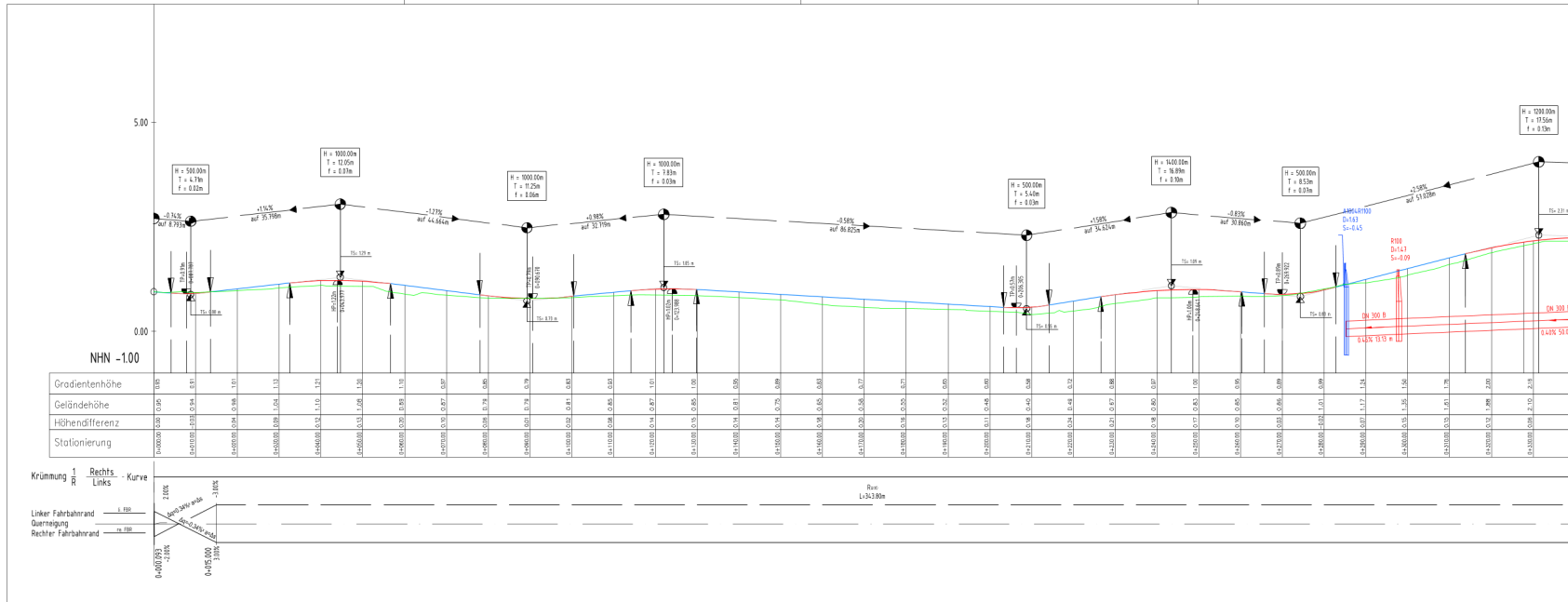

Nr.	Art der Änderung	Datum	Name		
<div style="border: 1px solid black; padding: 5px; width: fit-content;">HEIMO WITTENBURG INGENIEURBÜRO <small>BERSA TESSERA ENGINEERING DESIGN & CONSTRUCTION St. Gallenstrasse 7 CH-8400 St. Gallen T +41 71 881 19 11 E-Mail: info@heimo-wittenburg.ch Internet: www.heimo-wittenburg.ch</small></div>		Planungsstand: Genehmigungsplanung Lagebezug: ETRS 89 Höhenbezug: DHN 92 Reg.-Nr.: 21123 Datum: Zeichen bearbeitet: 24.02.2022 Th.Bölke gezeichnet: 24.02.2022 Th.Bölke geprüft: 24.02.2022 H.Wittenburg			
Auftraggeber		Gemeinde Ostseebad Boltenhagen		Unterlage Nr.: 8 Blatt-Nr.: 1 Reg.-Nr.: Datum: Zeichen	
Baumaßnahme		Ländlicher Wegebau im Ostseebad Boltenhagen		bearbeitet: gezeichnet: geprüft:	
Straße: Weidenstieg		Längsschnitt Maßstab: 1:500 / 1:50			
Aufgestellt:					
, dem _____					
Grundplan herstellen:		Ergänzungen:			
Aufnahme: Feldvergleich: Kotaster:					

Schnitt A - A

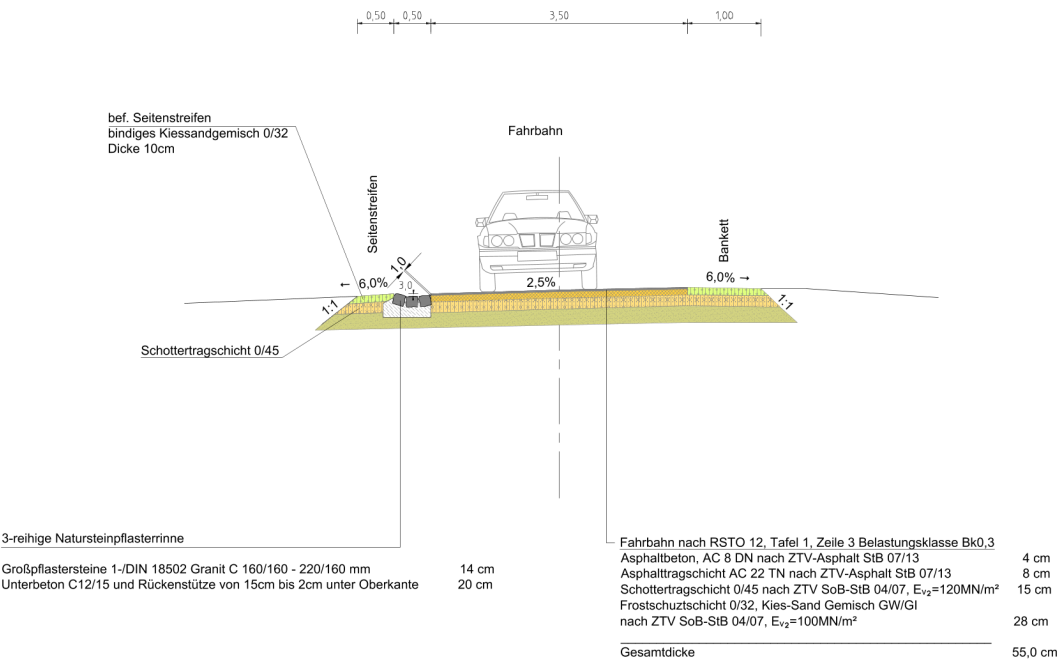

Nr:	Art der Änderung	Datum	Name
<div>HEIMO WITTENBURG INGENIEURBÜRO BERATENDER INGENIEUR Wolfschendorf 7 23936 Barmstorf Tel. 03881 / 21 66 Fax 03881 / 21 57 17 e-Mail: info@ing-wittenburg.de Internet: www.ing-wittenburg.de</div>		Planungsstand: Genehmigungsplanung Lagebezug: ETRS 89 Höhenbezug: DHNN 92 Reg.-Nr: 21123 bearbeitet: 24.02.2022 Th.Bölke gezeichnet: 24.02.2022 Th.Bölke geprüft: 24.02.2022 H.Wittenburg	
Auftraggeber		Unterlage Nr.: 6	
Gemeinde		Blatt-Nr.: 1	
Ostseebad Boltenhagen		Reg.-Nr:	
		Datum	Zeichen
Baumaßnahme		bearbeitet:	
Ländlicher Wegebau		gezeichnet:	
im Ostseebad Boltenhagen		geprüft:	
Straße: Weidenstieg		Regelquerschnitt	
		Maßstab: 1 : 50	
Aufgestellt:			
, den _____			
Grundplan herstellen:		Ergänzungen:	
Aufnahme:	Ingenieurbüro Heimo Wittenburg	08/2021	
Feldvergleich:	Ingenieurbüro Heimo Wittenburg	08/2021	
Kataster:	Katasteramt NWM		

Schnitt B - B

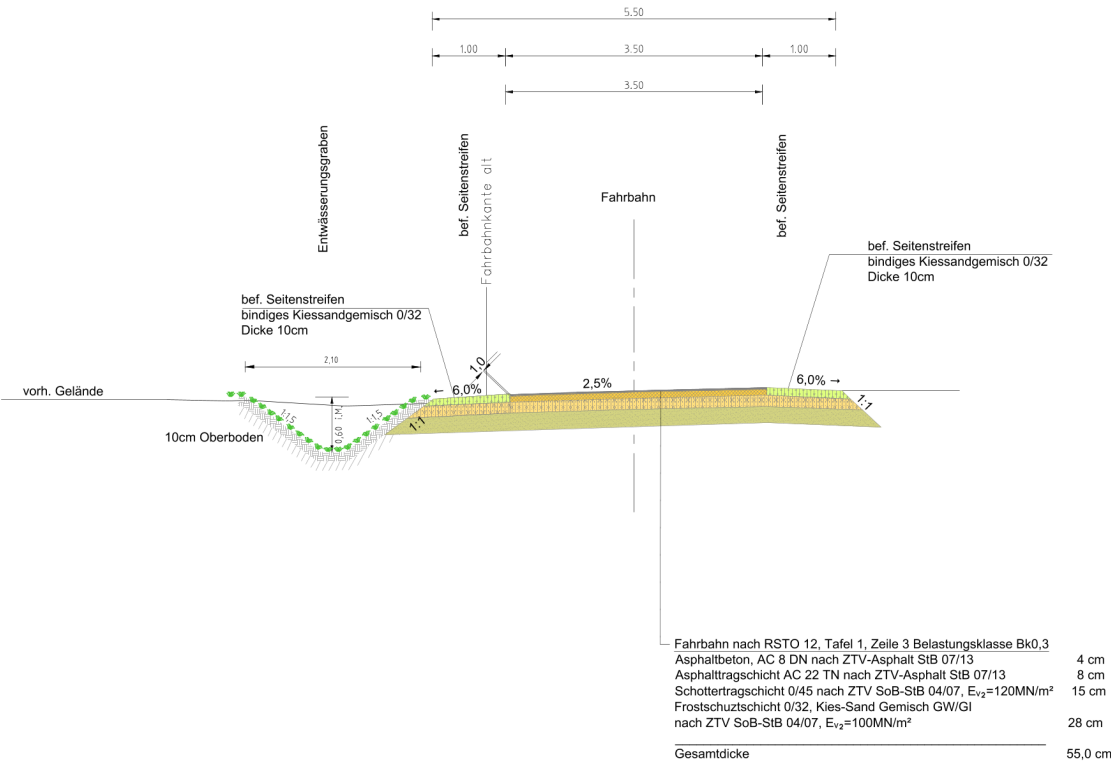

Nr:	Art der Änderung	Datum	Name
<div><div>HEIMO WITTENBURG INGENIEURBÜRO BERATENDER INGENIEUR Wölchendorf 7 23936 Bernshorf Tel: 03881 / 21 66 Fax: 03881 / 21 57 17 e-Mail: info@ing-wittenburg.de Internet: www.ing-wittenburg.de</div><div>Planungsstand: Genehmigungsplanung Lagebezug: ETRS 89 Höhenbezug: DHHN 92 Reg.-Nr: 21123 bearbeitet: 24.02.2022 Th.Bölke gezeichnet: 24.02.2022 Th.Bölke geprüft: 24.02.2022 H.Wittenburg</div></div>			
Auftraggeber		Unterlage Nr.: 6	
Gemeinde Ostseebad Boltenhagen		Blatt-Nr.: 2	
		Reg.-Nr:	
Baumaßnahme Ländlicher Wegebau im Ostseebad Boltenhagen		Datum	Zeichen
		bearbeitet:	
		gezeichnet:	
Straße: Weidenstieg		Regelquerschnitt	
		Maßstab: 1 : 50	
Aufgestellt:			
, den _____			
Grundplan herstellen:		Ergänzungen:	
Aufnahme:	Ingenieurbüro Heimo Wittenburg	08/2021	
Feldvergleich:	Ingenieurbüro Heimo Wittenburg	08/2021	
Kataster:	Katasteramt NWM		

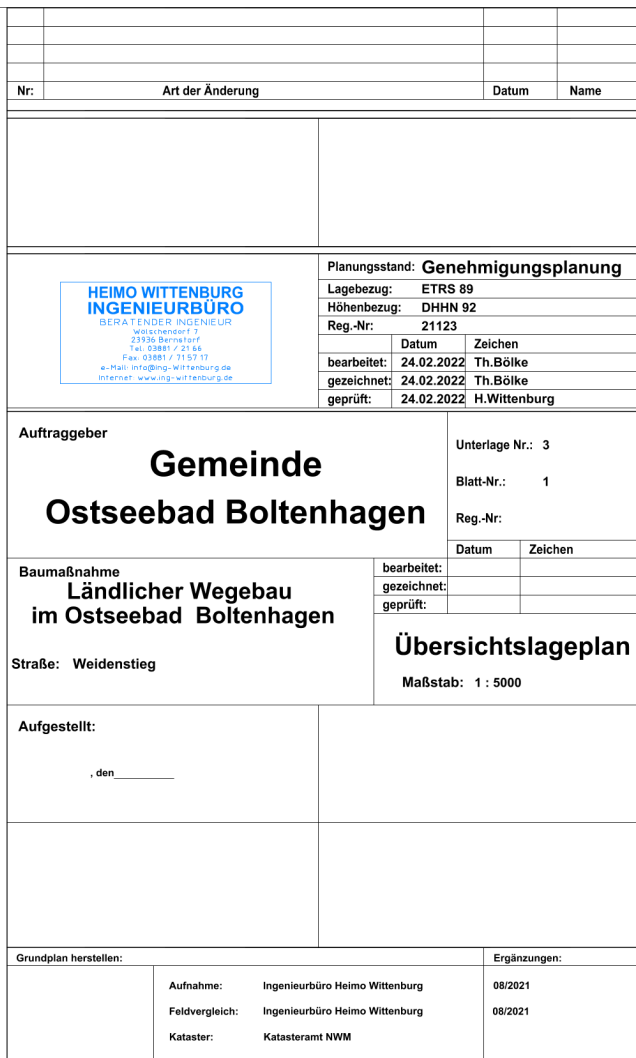

Ostseebad Boltenhagen

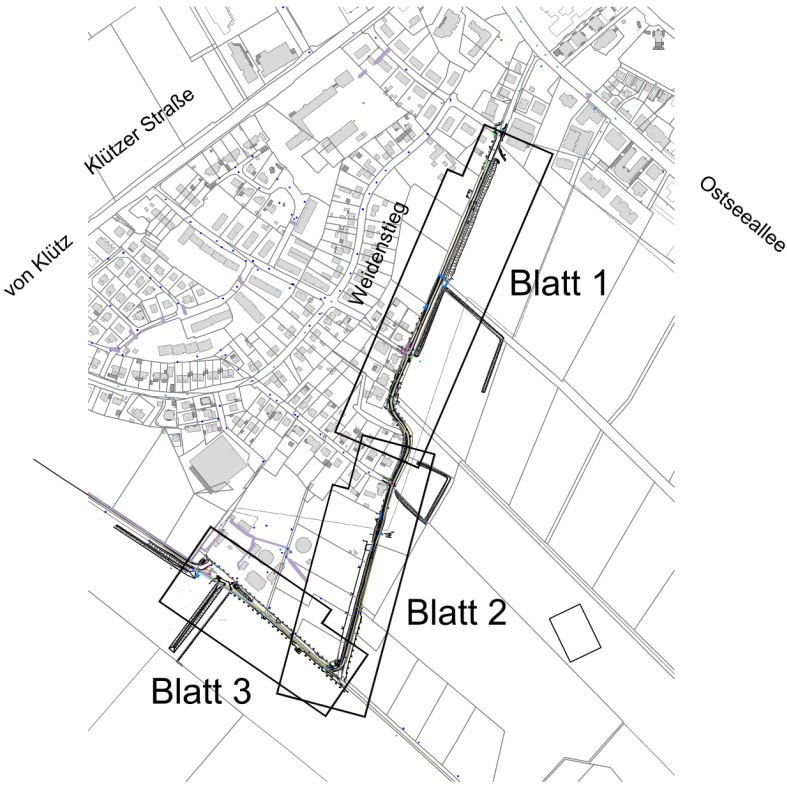

Nr:	Art der Änderung	Datum	Name									
<div>HEIMO WITTENBURG INGENIEURBÜRO BERATENDER INGENIEUR Weichendorf 7 23936 Bornhöft Tel: 03881 / 21 66 Fax: 03881 / 31 57 17 e-Mail: info@ing-wittenburg.de Internet: www.ing-wittenburg.de</div>		Planungsstand: Genehmigungsplanung Lagebezug: ETRS 89 Höhenbezug: DHHN 92 Reg.-Nr: 21123 <table><tr><td>bearbeitet:</td><td>24.02.2022</td><td>Th.Bölike</td></tr><tr><td>gezeichnet:</td><td>24.02.2022</td><td>Th.Bölike</td></tr><tr><td>geprüft:</td><td>24.02.2022</td><td>H.Wittenburg</td></tr></table>		bearbeitet:	24.02.2022	Th.Bölike	gezeichnet:	24.02.2022	Th.Bölike	geprüft:	24.02.2022	H.Wittenburg
bearbeitet:	24.02.2022	Th.Bölike										
gezeichnet:	24.02.2022	Th.Bölike										
geprüft:	24.02.2022	H.Wittenburg										
Auftraggeber		Unterlage Nr.: 3										
Gemeinde		Blatt-Nr.: 2										
Ostseebad Boltenhagen		Reg.-Nr:										
		Datum	Zeichen									
Baumaßnahme		bearbeitet:										
Ländlicher Wegebau		gezeichnet:										
im Ostseebad Boltenhagen		geprüft:										
Straße: Weidenstieg		Übersichtslageplan Einzugsgebiete Maßstab: 1 : 5000										
Aufgestellt:												
, den _____												
Grundplan herstellen:		Ergänzungen:										
Aufnahme:	Ingenieurbüro Heimo Wittenburg	08/2021										
Feldvergleich:	Ingenieurbüro Heimo Wittenburg	08/2021										
Kataster:	Katasteramt NWM											

Beschlussblatt
Grundhafter Ausbau der gemeindeeigenen Straße
"Weidenstieg"
hier: Vorstellung der Entwurfsplanung und Festlegung
der Ausbauart

Übersicht der Beratungen

<i>Gremium</i>	<i>Sitzungsdatum</i>	<i>Beschlussart</i>
Gemeindevertretung Ostseebad Boltenhagen (Entscheidung)	04.04.2024	geändert beschlossen

Ausführlicher Beratungsverlauf

19.03.2024	Sitzung des Ausschusses für Gemeindeentwicklung, Bau, Verkehr und Umwelt der Gemeinde Ostseebad Boltenhagen
-------------------	--

Beschluss

Beschluss:

Der Bauausschuss der Gemeinde Ostseebad Boltenhagen empfiehlt folgende

Beschlussfassung:

Die Gemeindevertretung der Gemeinde Ostseebad Boltenhagen beschließt, dem Entwurf zum Ausbau zum grundhaften Ausbau der gemeindeeigenen Straße "Weidenstieg", welcher durch das Ingenieurbüro Heimo Wittenburg im Ausschuss für Gemeindeentwicklung, Bau, Verkehr und Umwelt am 19.03.2024 vorgestellt wurde, zuzustimmen.
Des weiteren wird als Ausbauart **Asphaltbauweise** festgelegt.

Abstimmung

Abstimmungsergebnis:

Anzahl der Mitglieder:	9
davon anwesend:	8
Zustimmung:	8
Ablehnung:	0
Enthaltung:	0
Befangenheit:	0

04.04.2024	Sitzung der Gemeindevertretung der Gemeinde Ostseebad Boltenhagen
-------------------	--

Beschluss

Beschluss:

Die Gemeindevertretung der Gemeinde Ostseebad Boltenhagen beschließt, dem Entwurf zum Ausbau zum grundhaften Ausbau der gemeindeeigenen Straße „Weidenstieg“, welcher durch das Ingenieurbüro Heimo Wittenburg im Ausschuss für Gemeindeentwicklung, Bau, Verkehr und Umwelt am 19.03.2024 vorgestellt wurde, zuzustimmen.

Des Weiteren wird als Ausbauart Asphaltbauweise festgelegt.

Abstimmung

Abstimmungsergebnis:

Anzahl der Mitglieder:	12
davon anwesend:	9
Zustimmung:	8
Ablehnung:	0
Enthaltung:	1
Befangenheit:	0