

# Ostseebad Boltenhagen

## Beschlussvorlage

BV/12/22/282-1

öffentlich

## Grundhafter Ausbau Waldweg, Boltenhagen hier: Vorstellung der Entwurfsplanung

<i>Organisationseinheit:</i> Bauwesen <i>Bearbeiter:</i> Inka Lanz	<i>Datum</i> 28.02.2024 <i>Verfasser:</i> Inka Lanz
---	--

<i>Beratungsfolge</i>	<i>Geplante Sitzungstermine</i>	<i>Ö / N</i>
Ausschuss für Gemeindeentwicklung, Bau, Verkehr und Umwelt der Gemeinde Ostseebad Boltenhagen (Vorberatung)	19.03.2024	Ö
Gemeindevertretung Ostseebad Boltenhagen (Entscheidung)	04.04.2024	Ö

### Sachverhalt:

In der Gemeindevertretersitzung am 16.06.2023 wurde folgender Beschluss gefasst:

Die Gemeindevertretung der Gemeinde Boltenhagen beschließt, für den Waldweg in Boltenhagen, Planungsleistungen (zunächst LPH 1+2) auszuschreiben. Der Bürgermeister wird bevollmächtigt, den Auftrag an den wirtschaftlichsten Bieter zu erteilen.

Der wirtschaftlichste Bieter ist das Ingenieurbüro Heimo Wittenburg aus Bernstorf und wurde mit der Planung der LHP 1 +2 beauftragt. Das beauftragte Ingenieurbüro hat die Entwurfsplanung fertiggestellt und wird diese im Ausschuss für Gemeindeentwicklung, Verkehr und Umwelt der Gemeinde Ostseebad Boltenhagen, am 19.03.2024 vorstellen.

Nach Bestätigung der Entwurfsunterlagen durch die Gemeindevertretung erfolgt die Erstellung der Ausführungsplanung und die Ausschreibung der Bauleistung. Dazu ist es erforderlich, die Planungsleistungen ab der Leistungsphase 3 zu beauftragen. Auf Grund der Vorbefassenheit des Ingenieurbüros Heimo Wittenburg aus Bernstorf und des drängenden zeitlichen Rahmens, wird von der Verwaltung empfohlen, das Ingenieurbüro Heimo Wittenburg mit den Planungsleistungen ab Leistungsphase 3, zu beauftragen.

Mit der Realisierung der Maßnahme soll im 3. Quartal 2024 begonnen werden. Dazu bedarf es einer Ausschreibung der Bauleistung durch die Verwaltung.

Die finanziellen Mittel sind im Haushalt 2024 eingestellt und vorhanden.

### Beschlussvorschlag:

Die Gemeindevertretung der Gemeinde Ostseebad Boltenhagen beschließt:

1. Dem Entwurf zum grundhaften Ausbau des Waldweges, welcher durch das Planungsbüro Heimo Wittenburg im Ausschuss für Gemeindeentwicklung, Bau, Verkehr und Umwelt am 19.03.2024 vorgestellt wurde, zuzustimmen.
2. Mit Ausführungsplanung ab der Leistungsphase 3 das Ingenieurbüro Heimo Wittenburg zu beauftragen.
3. Die Verwaltung mit der Durchführung der Vergabe der Bauleistung zu beauftragen.
4. Der Bürgermeister wird ermächtigt, nach erfolgter Ausschreibung der Bauleistung, den Auftrag dem wirtschaftlichsten Bieter zu erteilen.

### Finanzielle Auswirkungen:

Beschreibung (bei Investitionen auch Folgekostenberechnung beifügen - u.a. Abschreibung, Unterhaltung, Bewirtschaftung)
---

X	Finanzierungsmittel im Haushalt vorhanden.
X	durch Haushaltsansatz auf Produktsachkonto: 12.54101.09600000.
	durch Mitteln im Deckungskreis über Einsparung bei Produktsachkonto:
	über- / außerplanmäßige Aufwendung oder Auszahlungen
	unvorhergesehen <u>und</u>
	unabweisbar <u>und</u>
	Begründung der Unvorhersehbarkeit und Unabweisbarkeit (insbes. in Zeiten vorläufiger Haushaltsführung auszufüllen):
	Deckung gesichert durch
	Einsparung außerhalb des Deckungskreises bei Produktsachkonto:
	Keine finanziellen Auswirkungen.

**Anlage/n:**

1	LP_Blatt_1 öffentlich
2	LS_Blatt_1 öffentlich
3	Regelquerschnitt öffentlich



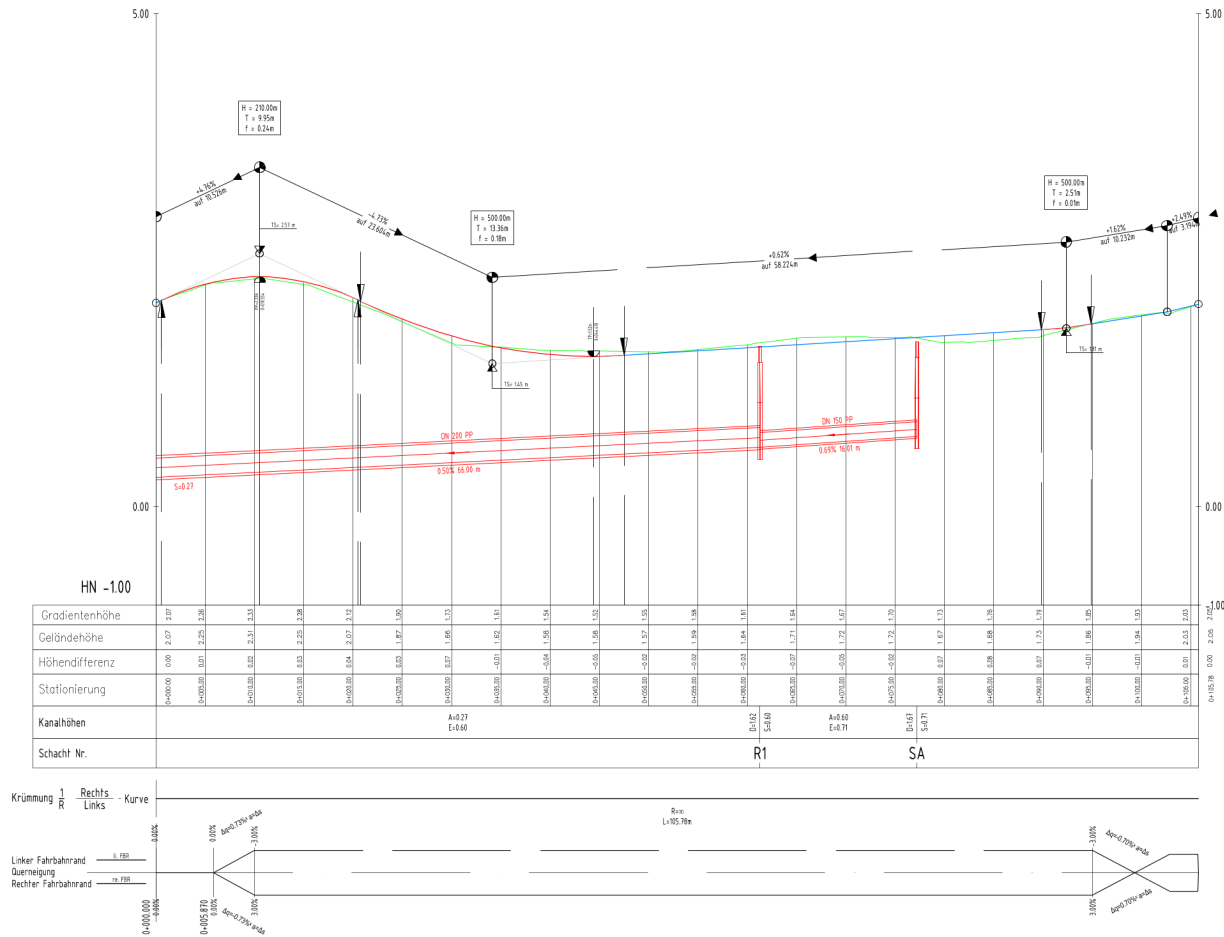

Nr:		Art der Änderung		Datum		Name	
Planungsstand:		Genehmigungsplanung					
Lagebezug:		ETRS 89					
Höhenbezug:		DHHN 92					
Reg.-Nr:		23009					
Datum		Zeichen					
bearbeitet:		13.11.2023 Th.Bölke					
gezeichnet:		13.11.2023 H.Wittenburg					
geprüft:		13.11.2023 H.Wittenburg					
Auftraggeber		Gemeinde Ostseebad Boltenhagen				Unterlage Nr.: 8	
						Blatt-Nr.: 1	
						Reg.-Nr:	
						Datum	
						Zeichen	
Baumaßnahme		Ländlicher Wegebau im Ostseebad Boltenhagen				bearbeitet:	
						gezeichnet:	
						geprüft:	
Straße: Waldweg						Längsschnitt	
						Maßstab: 1:250 / 1:25	
Aufgestellt:							
Grundplan herstellen:		Ergänzungen:					
Aufnahme:		Ingenieurbüro Heimo Wittenburg				11/2023	
Feldvergleich:		Ingenieurbüro Heimo Wittenburg				11/2023	
Kataster:		Katasteramt NWM					

Technical drawing of a shaft with dimensions: 0,25, 0,15, 0,32, 2,88, 0,15, 0,25.

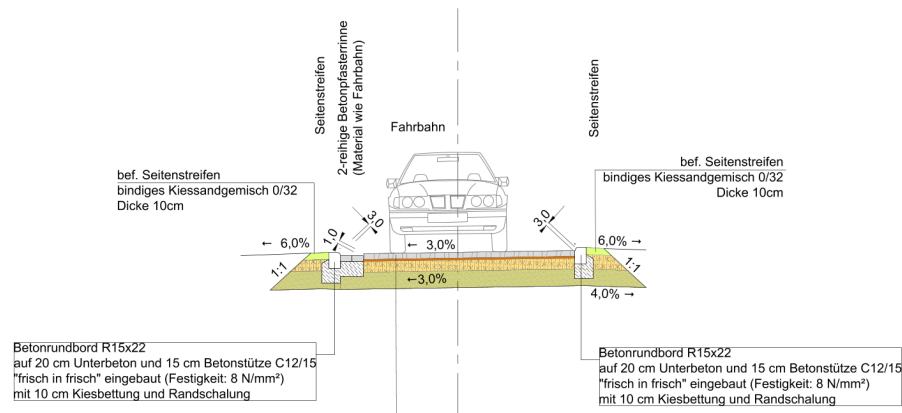

Fahrbahn nach RSTO 12, Tafel 3	
Bauweisen mit Pflasterdecke Zeile 1, Belastungsklasse Bk0,3	
Pflasterdecke, Betonpflastersteine C4a Selection, Format 12-28x16	8 cm
Pflastersand	4 cm
Schottertragschicht 0/45mm n. ZTV-SoB StB 04/07, EV2=120MN/m²	15 cm
Frostschuttschicht 0/56mm n. ZTV-SoB StB 04/07, EV2=100MN/m²	23 cm
Gesamtaufbau auf Planum, EV2=45MN/m²	50 cm

Nr.:	Art der Änderung	Datum	Name												
<div><div>HEIMO WITTENBURG BERATENDER INGENIEUR Waldenhorst 7 23936 Bernatorf Tel. 03881 / 21 66 Fax: 03881 / 71 57 17 e-Mail: info@ing-wittenburg.de Internet: www.ing-wittenburg.de</div></div>		<div>Planungsstand: <b>Genehmigungsplanung</b></div> <div>Lagebezug: ETRS 89</div> <div>Höhenbezug: DHNN 92</div> <div>Reg.-Nr. 23009</div> <table><thead><tr><th></th><th>Datum</th><th>Zeichen</th></tr></thead><tbody><tr><td>bearbeitet:</td><td>17.01.2024</td><td>Th.Bölke</td></tr><tr><td>gezeichnet:</td><td>17.01.2024</td><td>Th.Bölke</td></tr><tr><td>geprüft:</td><td>17.01.2024</td><td>H.Wittenburg</td></tr></tbody></table>			Datum	Zeichen	bearbeitet:	17.01.2024	Th.Bölke	gezeichnet:	17.01.2024	Th.Bölke	geprüft:	17.01.2024	H.Wittenburg
	Datum	Zeichen													
bearbeitet:	17.01.2024	Th.Bölke													
gezeichnet:	17.01.2024	Th.Bölke													
geprüft:	17.01.2024	H.Wittenburg													
<div>Auftraggeber</div> <div><b>Gemeinde Ostseebad Boltenhagen</b></div>		<div>Unterlage Nr.: 6</div> <div>Blatt-Nr.: 1</div> <div>Reg.-Nr.</div> <table><thead><tr><th>Datum</th><th>Zeichen</th></tr></thead><tbody><tr><td>bearbeitet:</td><td></td></tr><tr><td>gezeichnet:</td><td></td></tr><tr><td>geprüft:</td><td></td></tr></tbody></table>		Datum	Zeichen	bearbeitet:		gezeichnet:		geprüft:					
Datum	Zeichen														
bearbeitet:															
gezeichnet:															
geprüft:															
<div>Baumaßnahme</div> <div><b>Ländlicher Wegebau im Ostseebad Boltenhagen</b></div> <div>Straße: Waldweg</div>		<div><b>Regelquerschnitt Schnitt A - A</b></div> <div>Maßstab: 1:50</div>													
<div>Aufgestellt:</div> <div>_____ , den _____</div>															
Grundplan herstellen:		Ergänzungen:													
<div>Aufnahme:</div> <div>Feldvergleich:</div> <div>Kataster:</div>															