

Ostseebad Boltenhagen

Beschlussvorlage

BV/12/23/011-1

öffentlich

Breitbandausbau 2.BA - Festlegen Standorte Schaltgehäuse

<i>Organisationseinheit:</i> Bauwesen <i>Bearbeiter:</i> Sven Dietrich	<i>Datum</i> 01.06.2023 <i>Verfasser:</i> Dietrich, Sven
<i>Beratungsfolge</i> Gemeindevertretung Ostseebad Boltenhagen (Entscheidung)	<i>Geplante Sitzungstermine</i> 15.06.2023 <i>Ö / N</i> Ö

Sachverhalt:

Die Firma WEMACOM plant den 2. Bauabschnitt zum Breitbandausbau im Gemeindegebiet des Ostseebades Boltenhagen. Im 2.BA sind weitere Schaltgehäuse geplant. In der Anlage sind die einzelnen Standorte für die geplanten Schaltgehäuse dargestellt. In der GV am 23.02.2023 wurde dieses Thema bereits behandelt. Die Anlage wurde teilweise angepasst. Die Standorte der Schaltkästen sind auf öffentlichen Grundstücken, eine Beteiligung der angrenzenden Grundstückseigentümer ist aus Sicht des Amtes nicht notwendig.

Beschlussvorschlag:

Die Gemeindevertretung des Ostseebades Boltenhagen stimmt den im 2.Bauabschnitt geplanten und in der Anlage dargestellten neuen Standorten für Schaltgehäuse zu.

Finanzielle Auswirkungen:

Beschreibung (bei Investitionen auch Folgekostenberechnung beifügen - u.a. Abschreibung, Unterhaltung, Bewirtschaftung)	
	Finanzierungsmittel im Haushalt vorhanden.
	durch Haushaltsansatz auf Produktsachkonto:
	durch Mitteln im Deckungskreis über Einsparung bei Produktsachkonto:
	über- / außerplanmäßige Aufwendung oder Auszahlungen
	unvorhergesehen und
	unabweisbar und
	Begründung der Unvorhersehbarkeit und Unabweisbarkeit (insbes. in Zeiten vorläufiger Haushaltsführung auszufüllen):
	Deckung gesichert durch
	Einsparung außerhalb des Deckungskreises bei Produktsachkonto:
x	Keine finanziellen Auswirkungen.

Anlage/n:

1	Breitbandausbau 2.BA Standorte Schaltgehaeuse Boltenhagen öffentlich
---	--

Standortsicherung für Schaltgehäuse



Name KSH

Standort (Straße, Hausnummer, Ort)

TWN4

Tarnewitzer Straße , 23946 Tarnewitz

Gemarkung - Flur - Flurstück

Tarnewitz-2-21/8

x öffentlicher Grund
Privatgrund

Eigentümer

Gemeinde Boltenhagen

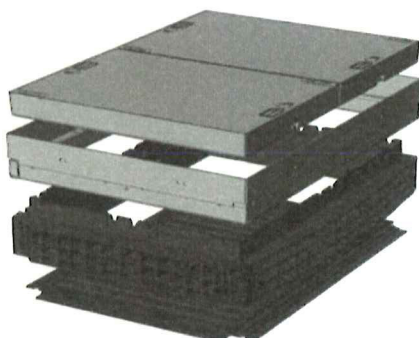

außeres Maß: 960 x 1300 mm

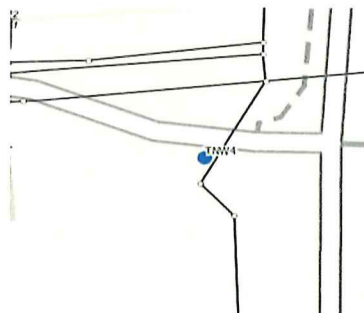

vor Ausbau



nach Ausbau



nach Ausbau



nach Ausbau

Auflagen/ Bemerkungen

Zustimmung zum geplanten Standort

Träger der Straßen-/ Wegebauart (Stempel)

Ort, Datum

Unterschrift

Standortsicherung für Schaltgehäuse



Name KVZ

Standort (Straße, Hausnummer, Ort)

TNW3

Tarnewitzer Straße 25 , 23946 Tarnewitz

Gemarkung - Flur - Flurstück

Tarnewitz-1-4/15

☒ öffentlicher Grund

Eigentümer

Gemeinde Boltenhagen

☐ Privatgrund



äußeres Maß: 754 x 1398 x 310 mm



vor Ausbau



nach Ausbau



nach Ausbau



nach Ausbau

Auflagen/ Bemerkungen

Zustimmung zum geplanten Standort

Träger der Straßen-/ Wegebautlast (Stempel)

Ort, Datum

Unterschrift

Standortsicherung für Schaltgehäuse



Name KSH

Standort (Straße, Hausnummer, Ort)

OBO49

Ostseealle 60, 23946 Boltenhagen

Gemarkung - Flur - Flurstück

Tarnewitz-1-200/1

☒ öffentlicher Grund
☐ Privatgrund

Eigentümer

Gemeinde Boltenhagen

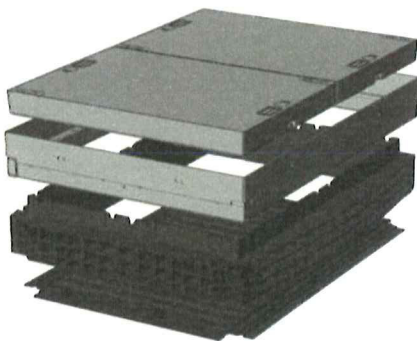

außeres Maß: 960 x 1300 mm

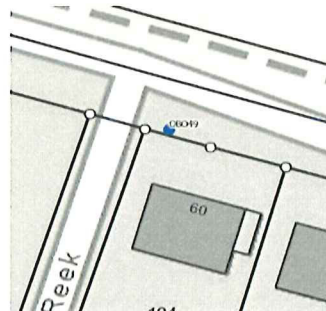

vor Ausbau



nach Ausbau



nach Ausbau



nach Ausbau

Auflagen/ Bemerkungen

Zustimmung zum geplanten Standort

Träger der Straßen-/ Wegebauart (Stempel)

Ort, Datum

Unterschrift

Standortsicherung für Schaltgehäuse



Name KVZ

OBO48

Standort (Straße, Hausnummer, Ort)

Tarnewitzer Huk , 23946 Boltenhagen

Gemarkung - Flur - Flurstück

Tarnewitz-2-29

☒ öffentlicher Grund
☐ Privatgrund

Eigentümer

Gemeinde Boltenhagen



äußeres Maß: 754 x 1398 x 310 mm

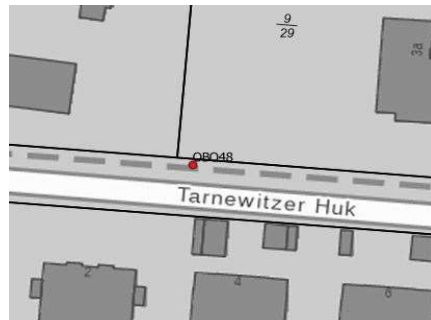

vor Ausbau



nach Ausbau



nach Ausbau



nach Ausbau

Auflagen/ Bemerkungen

Zustimmung zum geplanten Standort

Träger der Straßen-/ Wegebauart (Stempel)

Ort, Datum

Unterschrift

Standortsicherung für Schaltgehäuse



Name KVZ

Standort (Straße, Hausnummer, Ort)

OBO47

Schwarzer Weg , 23946 Boltenhagen

Gemarkung - Flur - Flurstück

Tarnewitz-2-9/82

☒ öffentlicher Grund
☐ Privatgrund

Eigentümer

Gemeinde Boltenhagen



äußeres Maß: 754 x 1398 x 310 mm



vor Ausbau



nach Ausbau



nach Ausbau



nach Ausbau

Auflagen/ Bemerkungen

Zustimmung zum geplanten Standort

Träger der Straßen-/ Wegebaulast (Stempel)

Ort, Datum

Unterschrift

Standortsicherung für Schaltgehäuse



Name KVZ

OBO46

Standort (Straße, Hausnummer, Ort)

Seestraße , 23946 Boltenhagen

Gemarkung - Flur - Flurstück

Boltenhagen-1-115/6

x öffentlicher Grund
Privatgrund

Eigentümer

Gemeinde Boltenhagen



äußeres Maß: 754 x 1398 x 310 mm



vor Ausbau



nach Ausbau



nach Ausbau



nach Ausbau

Auflagen/ Bemerkungen

Zustimmung zum geplanten Standort

Träger der Straßen-/ Wegebauast (Stempel)

Ort, Datum

Unterschrift

Standortsicherung für Schaltgehäuse



Name KVZ

OBO45

Standort (Straße, Hausnummer, Ort)

Ostseeallee , 23946 Boltenhagen

Gemarkung - Flur - Flurstück

Boltenhagen-1-144/9

☒ öffentlicher Grund
☐ Privatgrund

Eigentümer

Gemeinde Boltenhagen



äußeres Maß: 754 x 1398 x 310 mm

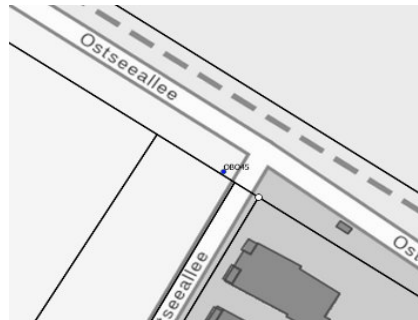

vor Ausbau



nach Ausbau



nach Ausbau



nach Ausbau

Auflagen/ Bemerkungen

Zustimmung zum geplanten Standort

Träger der Straßen-/ Wegebauart (Stempel)

Ort, Datum

Unterschrift

Standortsicherung für Schaltgehäuse



Name KVZ

OBO44

Standort (Straße, Hausnummer, Ort)

Ostseeallee 42b , 23946 Boltenhagen

Gemarkung - Flur - Flurstück

Boltenhagen-1-144/9

x öffentlicher Grund
Privatgrund

Eigentümer

Gemeinde Boltenhagen



äußeres Maß: 754 x 1398 x 310 mm



vor Ausbau

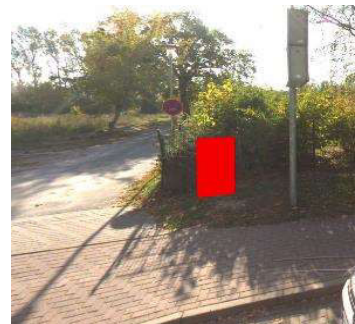

nach Ausbau



nach Ausbau



nach Ausbau

Auflagen/ Bemerkungen

Zustimmung zum geplanten Standort

Träger der Straßen-/ Wegebaukosten (Stempel)

Ort, Datum

Unterschrift