

Ostseebad Boltenhagen

Beschlussvorlage

BV/12/23/011

öffentlich

Breitbandausbau 2.BA - Festlegen Standorte Schaltgehäuse

<i>Organisationseinheit:</i> Bauwesen <i>Bearbeiter:</i> Sven Dietrich	<i>Datum</i> 10.01.2023 <i>Verfasser:</i> Dietrich, Sven
---	---

<i>Beratungsfolge</i>	<i>Geplante Sitzungstermine</i>	<i>Ö / N</i>
Ausschuss für Gemeindeentwicklung, Bau, Verkehr und Umwelt der Gemeinde Ostseebad Boltenhagen (Vorberatung)	24.01.2023	Ö
Gemeindevertretung Ostseebad Boltenhagen (Entscheidung)	23.02.2023	Ö

Sachverhalt:

Die Firma WEMACOM plant den 2. Bauabschnitt zum Breitbandausbau im Gemeindegebiet des Ostseebades Boltenhagen. Im 2.BA sind weitere Schaltgehäuse geplant. In der Anlage sind die einzelnen Standorte für die geplanten Schaltgehäuse dargestellt.

Beschlussvorschlag:

Die Gemeindevertretung des Ostseebades Boltenhagen stimmt den im 2.Bauabschnitt geplanten und in der Anlage dargestellten neuen Standorten für Schaltgehäuse zu.

Finanzielle Auswirkungen:

Beschreibung (bei Investitionen auch Folgekostenberechnung beifügen - u.a. Abschreibung, Unterhaltung, Bewirtschaftung)	
	Finanzierungsmittel im Haushalt vorhanden.
	durch Haushaltsansatz auf Produktsachkonto:
	durch Mitteln im Deckungskreis über Einsparung bei Produktsachkonto:
	über- / außerplanmäßige Aufwendung oder Auszahlungen
	unvorhergesehen <u>und</u>
	unabweisbar <u>und</u>
	Begründung der Unvorhersehbarkeit und Unabweisbarkeit (insbes. in Zeiten vorläufiger Haushaltsführung auszufüllen):
Deckung gesichert durch	
	Einsparung außerhalb des Deckungskreises bei Produktsachkonto:
x	Keine finanziellen Auswirkungen.

Anlage/n:

1	Breitbandausbau 2.BA Standorte Schaltgehäuse Boltenhagen öffentlich
2	Neu nach BA - Breitbandausbau 2. BA Standorte Schaltgehäuse Boltenhagen öffentlich

Standortsicherung für Schaltgehäuse



Name KSH	Standort (Straße, Hausnummer, Ort)	
TWN4	Tarnewitzer Straße , 23946 Tarnewitz	
Gemarkung - Flur - Flurstück	Tarnewitz-2-21/8	<input checked="" type="checkbox"/> öffentlicher Grund <input type="checkbox"/> Privatgrund
Eigentümer	Gemeinde Boltenhagen	

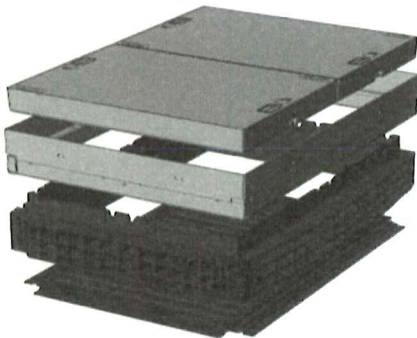

auiseres IVais: 960 x 1300 mm

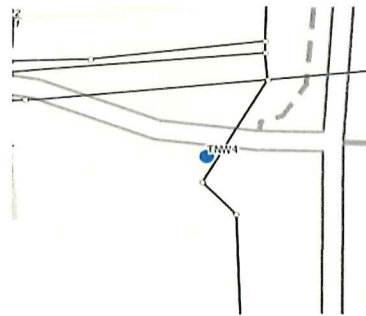

vor Ausbau



nach Ausbau



nach Ausbau



nach Ausbau

Auflagen/ Bemerkungen

Zustimmung zum geplanten Standort

Träger der Straßen-/ Wegebauast (Stempel)

Ort, Datum

Unterschrift

Standortsicherung für Schaltgehäuse



Name KVZ

Standort (Straße, Hausnummer, Ort)

TNW3

Tarnewitzer Straße 25, 23946 Tarnewitz

Gemarkung - Flur - Flurstück

Tarnewitz-1-4/15

öffentlicher Grund

Eigentümer

Gemeinde Boltenhagen

Privatgrund



äußeres Maß: 754 x 1398 x 310 mm



vor Ausbau



nach Ausbau



nach Ausbau



nach Ausbau

Auflagen/ Bemerkungen

Zustimmung zum geplanten Standort

Träger der Straßen-/ Wegebaulast (Stempel)

Ort, Datum

Unterschrift

Standortsicherung für Schaltgehäuse



Name KSH	Standort (Straße, Hausnummer, Ort)	
OBO49	Ostseealle 60, 23946 Boltenhagen	
Gemarkung - Flur - Flurstück	Tarnewitz-1-200/1	<input checked="" type="checkbox"/> öffentlicher Grund <input type="checkbox"/> Privatgrund
Eigentümer	Gemeinde Boltenhagen	

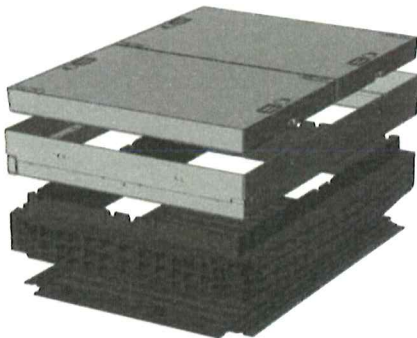

auiseres IMais: 960 x 1300 mm

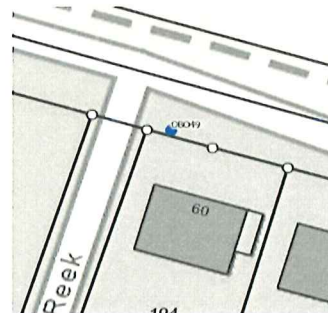

vor Ausbau



nach Ausbau



nach Ausbau



nach Ausbau

Auflagen/ Bemerkungen

Zustimmung zum geplanten Standort

Träger der Straßen-/ Wegebauart (Stempel)

Ort, Datum

Unterschrift

Standortsicherung für Schaltgehäuse



Name KVZ

Standort (Straße, Hausnummer, Ort)

OBO48

Tarnewitzer Huk , 23946 Boltenhagen

Gemarkung - Flur - Flurstück

Tarnewitz-3-9/29

öffentlicher Grund

Eigentümer

Neue Lübecker Norddeutsche
Baugenossenschaft e.G.

x Privatgrund



äußeres Maß: 754 x 1398 x 310 mm

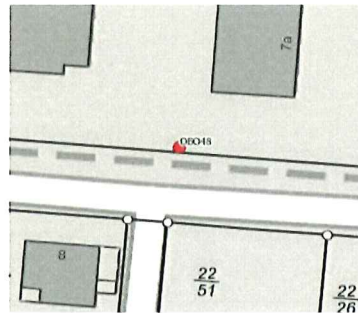

vor Ausbau



nach Ausbau



nach Ausbau



nach Ausbau

Auflagen/ Bemerkungen

Zustimmung zum geplanten Standort

Träger der Straßen-/ Wegebauart (Stempel)

Ort, Datum

Unterschrift

Standortsicherung für Schaltgehäuse



Name KVZ

Standort (Straße, Hausnummer, Ort)

OBO47

Schwarzer Weg, 23946 Boltenhagen

Gemarkung - Flur - Flurstück

Tarnewitz-2-9/82

öffentlicher Grund
 Privatgrund

Eigentümer

Gemeinde Boltenhagen



äußeres Maß: 754 x 1398 x 310 mm

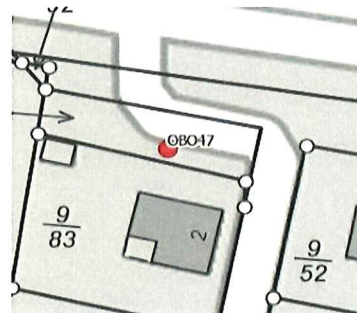

vor Ausbau



nach Ausbau



nach Ausbau



nach Ausbau

Auflagen/ Bemerkungen

Zustimmung zum geplanten Standort

Träger der Straßen-/ Wegebaukosten (Stempel)

Ort, Datum

Unterschrift

Standortsicherung für Schaltgehäuse



Name KVZ	Standort (Straße, Hausnummer, Ort)	
OBO46	Seestraße , 23946 Boltenhagen	
Gemarkung - Flur - Flurstück	Boltenhagen-1-115/6	<input checked="" type="checkbox"/> öffentlicher Grund <input type="checkbox"/> Privatgrund
Eigentümer	Gemeinde Boltenhagen	



äußeres Maß: 754 x 1398 x 310 mm



vor Ausbau



nach Ausbau



nach Ausbau



nach Ausbau

Auflagen/ Bemerkungen

Zustimmung zum geplanten Standort

Träger der Straßen-/ Wegebauart (Stempel)

Ort, Datum

Unterschrift

Standortsicherung für Schaltgehäuse



Name KVZ

Standort (Straße, Hausnummer, Ort)

OBO44

Ostseeallee 42b, 23946 Boltenhagen

Gemarkung - Flur - Flurstück

Boltenhagen-1-144/9

öffentlicher Grund
 Privatgrund

Eigentümer

Gemeinde Boltenhagen



äußeres Maß: 754 x 1398 x 310 mm

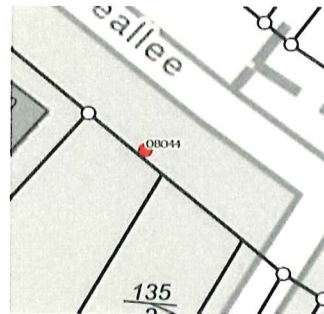

vor Ausbau



nach Ausbau



nach Ausbau



nach Ausbau

Auflagen/ Bemerkungen

Zustimmung zum geplanten Standort

Träger der Straßen-/ Wegebauart (Stempel)

Ort, Datum

Unterschrift

Standortsicherung für Schaltgehäuse



Name KVZ	Standort (Straße, Hausnummer, Ort)	
OBO47	Schwarzer Weg, 23946 Boltenhagen	
Gemarkung - Flur - Flurstück	Tarnewitz-2-9/82	x öffentlicher Grund Privatgrund
Eigentümer	Gemeinde Boltenhagen	



äußeres Maß: 754 x 1398 x 310 mm

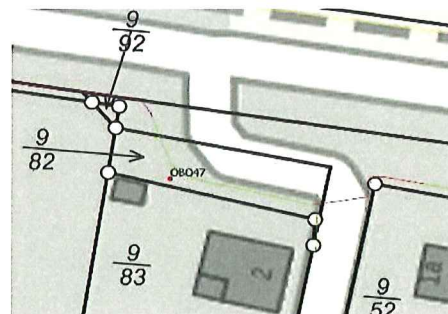

vor Ausbau



nach Ausbau



nach Ausbau



nach Ausbau

Auflagen/ Bemerkungen

Zustimmung zum geplanten Standort

Träger der Straßen-/ Wegebauast (Stempel)

Ort, Datum

Unterschrift

Standortsicherung für Schaltgehäuse



Name KVZ	Standort (Straße, Hausnummer, Ort)	
OBO48	Tarnewitzer Huk , 23946 Boltenhagen	
Gemarkung - Flur - Flurstück	Tarnewitz-2-29	<input checked="" type="checkbox"/> öffentlicher Grund <input type="checkbox"/> Privatgrund
Eigentümer	Gemeinde Boltenhagen	



äußeres Maß: 754 x 1398 x 310 mm



vor Ausbau



nach Ausbau



nach Ausbau



nach Ausbau

Auflagen/ Bemerkungen

Zustimmung zum geplanten Standort

Träger der Straßen-/ Wegebaukosten (Stempel)

Ort, Datum

Unterschrift

Standortsicherung für Schaltgehäuse



Name KVZ	Standort (Straße, Hausnummer, Ort)	
TNW3	Tarnewitzer Straße 25, 23946 Tarnewitz	
Gemarkung - Flur - Flurstück	Tarnewitz-1-4/15	<input checked="" type="checkbox"/> öffentlicher Grund
Eigentümer	Gemeinde Boltenhagen	<input type="checkbox"/> Privatgrund



äußeres Maß: 754 x 1398 x 310 mm



vor Ausbau



nach Ausbau



nach Ausbau



nach Ausbau

Auflagen/ Bemerkungen

Zustimmung zum geplanten Standort

Träger der Straßen-/ Wegebauast (Stempel)

Ort, Datum

Unterschrift

Standortsicherung für Schaltgehäuse



Name KVZ	Standort (Straße, Hausnummer, Ort)	
OBO44	Ostseeallee 42b , 23946 Boltenhagen	
Gemarkung - Flur - Flurstück	Boltenhagen-1-144/9	x öffentlicher Grund Privatgrund
Eigentümer	Gemeinde Boltenhagen	



äußeres Maß: 754 x 1398 x 310 mm

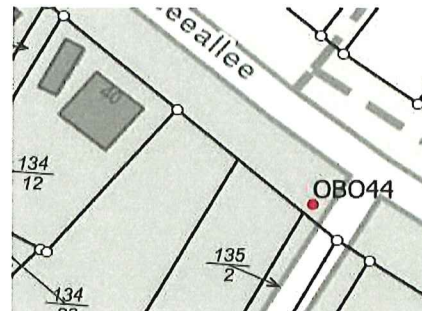

vor Ausbau



nach Ausbau



nach Ausbau



nach Ausbau

Auflagen/ Bemerkungen

Zustimmung zum geplanten Standort

Träger der Straßen-/ Wegebaukosten (Stempel)

Ort, Datum

Unterschrift

Standortsicherung für Schaltgehäuse



Name KVZ	Standort (Straße, Hausnummer, Ort)	
OBO46	Seestraße , 23946 Boltenhagen	
Gemarkung - Flur - Flurstück	Boltenhagen-1-115/6	x öffentlicher Grund Privatgrund
Eigentümer	Gemeinde Boltenhagen	



äußeres Maß: 754 x 1398 x 310 mm

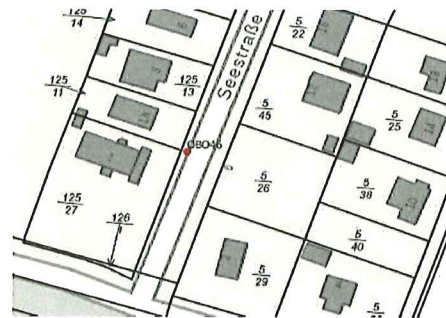

vor Ausbau



nach Ausbau



nach Ausbau



nach Ausbau

Auflagen/ Bemerkungen

Zustimmung zum geplanten Standort

Träger der Straßen-/ Wegebauart (Stempel)

Ort, Datum

Unterschrift