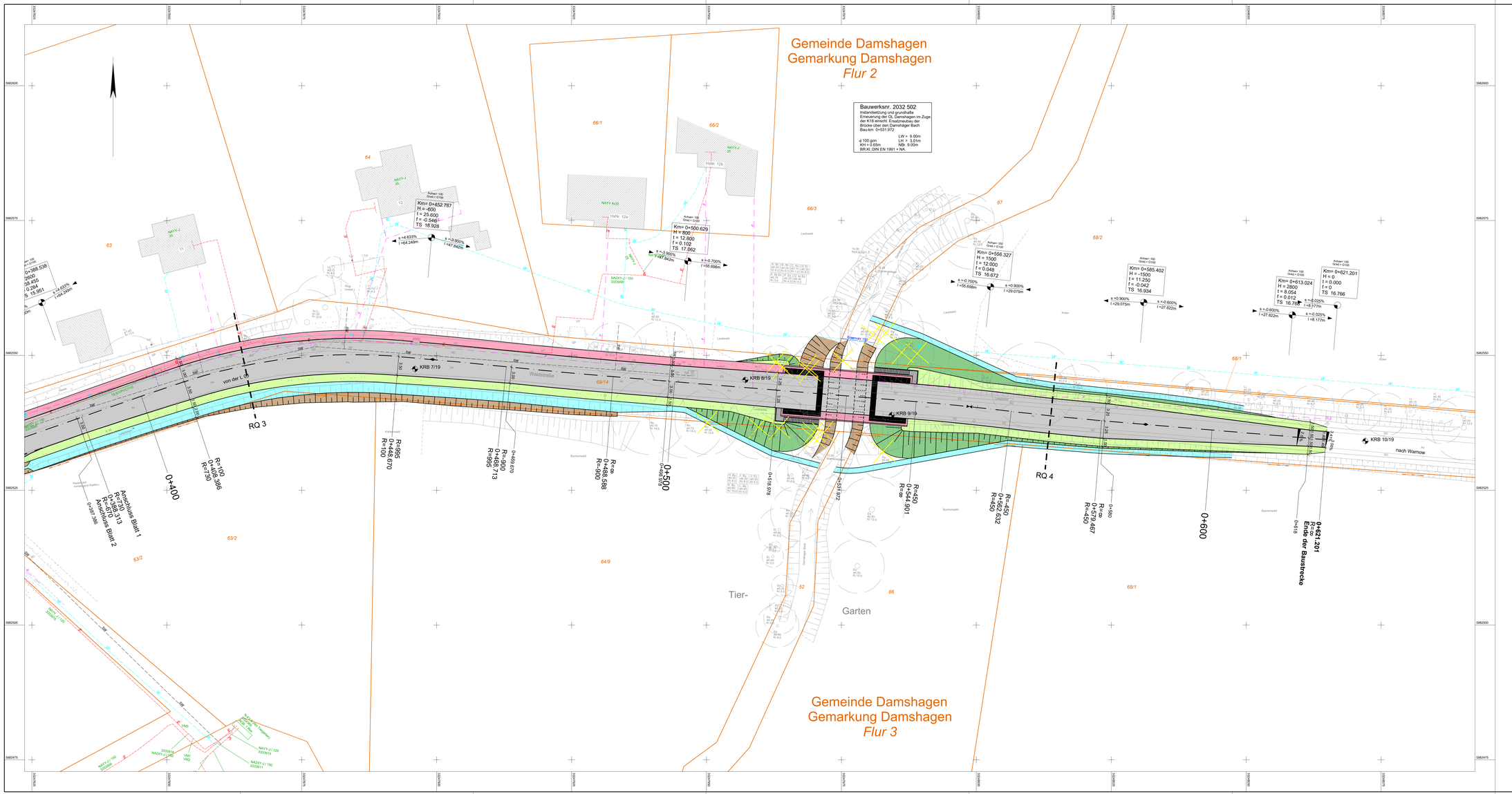

Zeichenerklärung

Planung

- Fahrbahn mit Achse
- Bankett
- Straßenbenetzflächen
- gem. Geh- und Radweg
- Einmündung
- Sicherheitsstreifen
- Pflastertrinne
- Einschnittsböschung
- Dammböschung
- Mulde
- Graben
- Brücke mit Widerlager und Angrenzbahn
- Neigungsbrechpunkt mit Angabe von Gefälle und Steigung in Prozent, Radius (Kuppe/Wanne), Ausgangsbreite, Länge und Ausrundungsparameter
- Gradientenhochpunkt
- Gradiententiefpunkt
- Querneigung

Verwaltung

- Flurgrenze
- Flurstücksgrenze

Sonstiges

- Baumfällung

Versorgungseinrichtungen

Die Leitungen in den Leitungsbestandsplänen wurden nach Angaben der Rechtsträger übernommen! Für die dargestellte Lage der Leitungen besteht kein Anspruch auf Vollständigkeit und Genauigkeit! Die genaue Lage ist mit Hilfe von Suchschachtungen festzustellen.

vorhanden gesamt

- Trinkwasserleitung Zweckverband Grevesmühlen
- Gasleitung
- E-Kabel 1kV
- E-Kabel 20kV
- Fernmeldekabel Telekom
- Abwasserdruckleitung Zweckverband Grevesmühlen
- Schmutzwasserkanal Zweckverband Grevesmühlen
- Leistungskabel Zweckverband Grevesmühlen
- Infokabel Zweckverband Grevesmühlen

Versorgungseinrichtungen

vorhanden gesamt

- Regenwasserkanal
- Erdwasserungsleitung mit Schacht und Ablauf

MECKLENBURGISCHES INGENIEURBÜRO FÜR VERKEHRSBAU GMBH SCHWERIN Ludwigsluster Chaussee 72 , 19061 Schwerin Telefon: 03861/59960 Telefax: 03861/3971127 Schwerin, den 02/2020 Geschäftsführer	Bearb.:	02/20	Schrameyer
	Gez.:	02/20	Baumgart
	Gepr.:	02/20	Schrameyer
	F:\Zeichnen\STRATIS\167876_VE_14_KUS_Damshagen\Lageplan.ade (0.80m²) 21.02.2020		

LANDKREIS NORDWESTMECKLENBURG FD Bau und Gebäudemanagement Rostocker Straße 76 , 23970 Wismar	Bearb.:		
	Gepr.:		
	Gepr.:		

Nr.	Art der Änderung	Datum	Zeichen

VORPLANUNG

Straßenbauverwaltung LAND NORDWESTMECKLENBURG Straße : K 18 / Bau-km: 0+000.000 - 0+590.000	Unterlage / Blatt-Nr.: 5 / 2 Lageplan Bau-km 0+290.000 - 0+590.000
PROJIS-Nr.:	Maßstab: 1 : 250

Ausbau der OL Damshagen
im Zuge der K 18 einschl. Ersatzneubau der Brücke
über den Damshäger Bach

Aufgestellt: Landkreis Nordwestmecklenburg FD Bau und Gebäudemanagement Wismar, den	