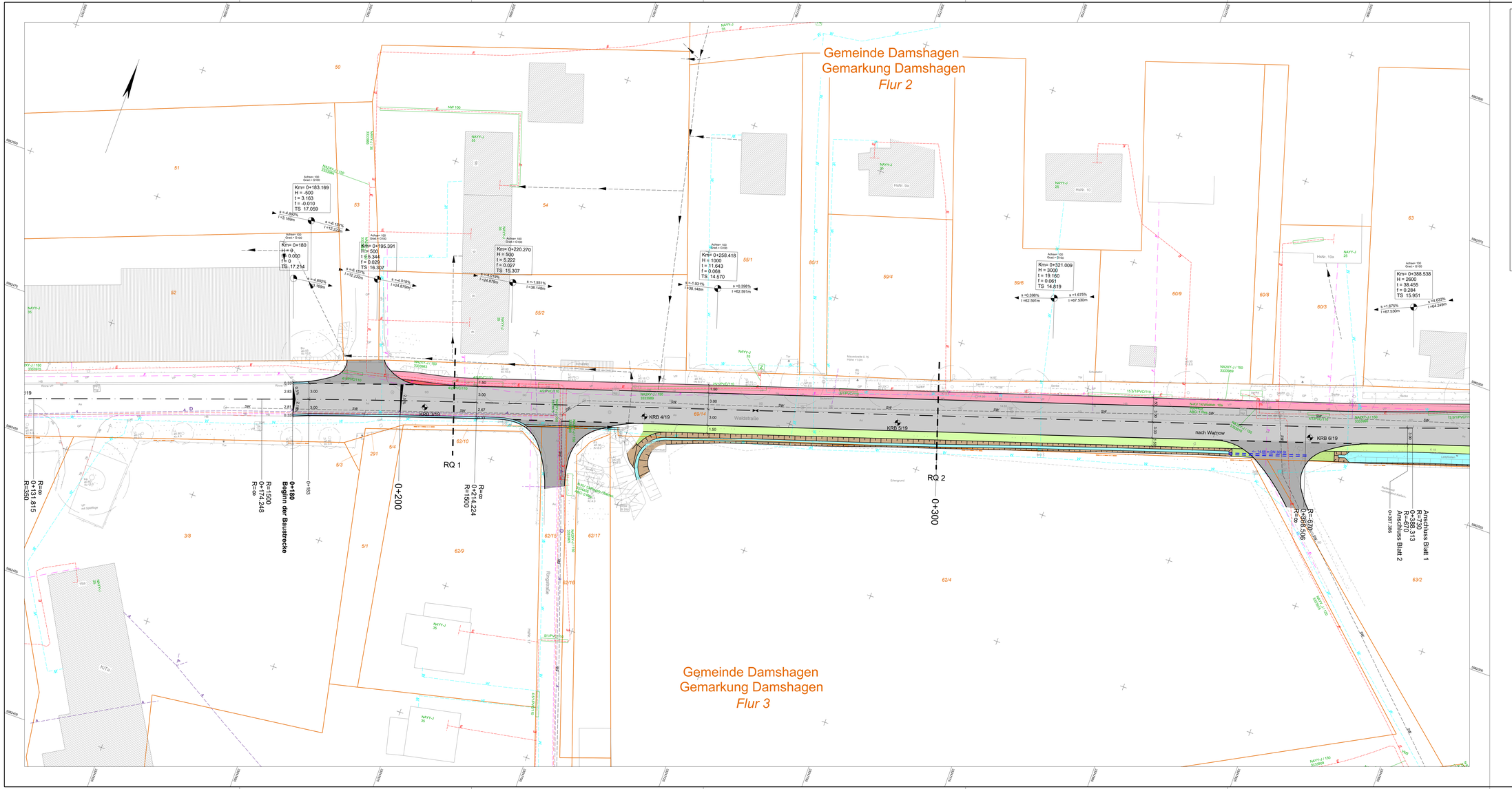

Zeichenerklärung

Planung

- Fahrbahn mit Achse
- Bankett
- Straßenbeniflächen
- gem. Geh- und Radweg
- Einmündung
- Sicherheitsstreifen
- Pflasterrinne
- Einschnittsböschung
- Dammböschung
- Mulde
- Graben
- Brücke mit Widerlager und Notgehbahn
- Neigungsbrechpunkt mit Angabe von Gefälle und Steigung in Prozent, Radius (Ausrundungs-, Kuppen- und Wannenradius) und Ausrundungsparameter
- Gradientenhochpunkt
- Gradiententiefpunkt
- Querneigung

Verwaltung

- Flurgrenze
- Flurstücksgrenze

Sonstiges

- Baumfällung

Versorgungseinrichtungen

Die Leitungen in den Leitungsbestandsplänen wurden nach Angaben der Rechtsträger übernommen! Für die dargestellte Lage der Leitungen besteht kein Anspruch auf Vollständigkeit und Genauigkeit! Die genaue Lage ist mit Hilfe von Suchschachtungen festzustellen.

vorhanden / geplant

- Trinkwasserleitung Zweckverband Grevesmühlen
- Gasleitung
- E-Kabel 1kV
- E-Kabel 20kV
- Fernmeldekabel Telekom
- Abwasserdruckleitung Zweckverband Grevesmühlen
- Schmutzwasserkanal Zweckverband Grevesmühlen
- Leistungskabel Zweckverband Grevesmühlen
- Infokabel Zweckverband Grevesmühlen

Versorgungseinrichtungen

vorhanden / geplant

- Regenwasserkanal
- Erdeisbasenpeilung mit Schacht und Ablauf

MECKLENBURGISCHES INGENIEURBÜRO FÜR VERKEHRSBAU GMBH SCHWERIN Ludwigsluster Chaussee 72 , 19061 Schwerin Telefon: 0385/39980 Telefax: 0385/3971127 Schwerin, den 02/2020 Geschäftsführer	Bearb.: 02/20 Schrameyer Gez.: 02/20 Baumgart Gepr.: 02/20 Schrameyer	F:\Zeichner\STRATIS\16767B_VE_14_KUS_Damshagen_Lageplan.sda (0.80m²) 21.02.2020	
LANDKREIS NORDWESTMECKLENBURG FD Bau und Gebäudemanagement Rudolnitz Straße 76 , 23970 Wismar	Bearb.: Gepr.: Gepr.:		

Nr.	Art der Änderung	Datum	Zeichen

VORPLANUNG

Straßenbauverwaltung: LAND NORDWESTMECKLENBURG Straße : K 18 / Bau-km: 0+000.000 - 0+590.000 PROJIS-Nr.:	Unterlage / Blatt-Nr.: 5 / 1 Lageplan Bau-km 0+000.000 - 0+290.000 Maßstab: 1 : 250
Ausbau der OL Damshagen im Zuge der K 18 einschl. Ersatzneubau der Brücke über den Damshäger Bach	
Aufgestellt: Landkreis Nordwestmecklenburg FD Bau und Gebäudemanagement Wismar, den	